EDICION DE 24 PAGINAS
AGENCIAS EN EL EXTERIOR:
NUEVA YORK: 165, BROADWAY
LONDRES: 4 & 5, COPTHALL COURT
AGENCIAS EN TODAS LAS PROVINCIAS
OFICINA PRINCIPAL: AGUSTINAS 1269

LA NACION

Precio único en todo el país: 20 CENTAVOS
SUSCRICIONES:
Por un año: $ 50.00 - Por seis meses: $ 26.00
Por tres meses: $ 14 - Por un año exterior: $ 110

AÑO V
Santiago de Chile, Domingo 28 de Agosto de 1921
Núm. 1,688

UN CUENTO DE HADAS

(Premiado en el Concurso de Cuentos de "La Nación")

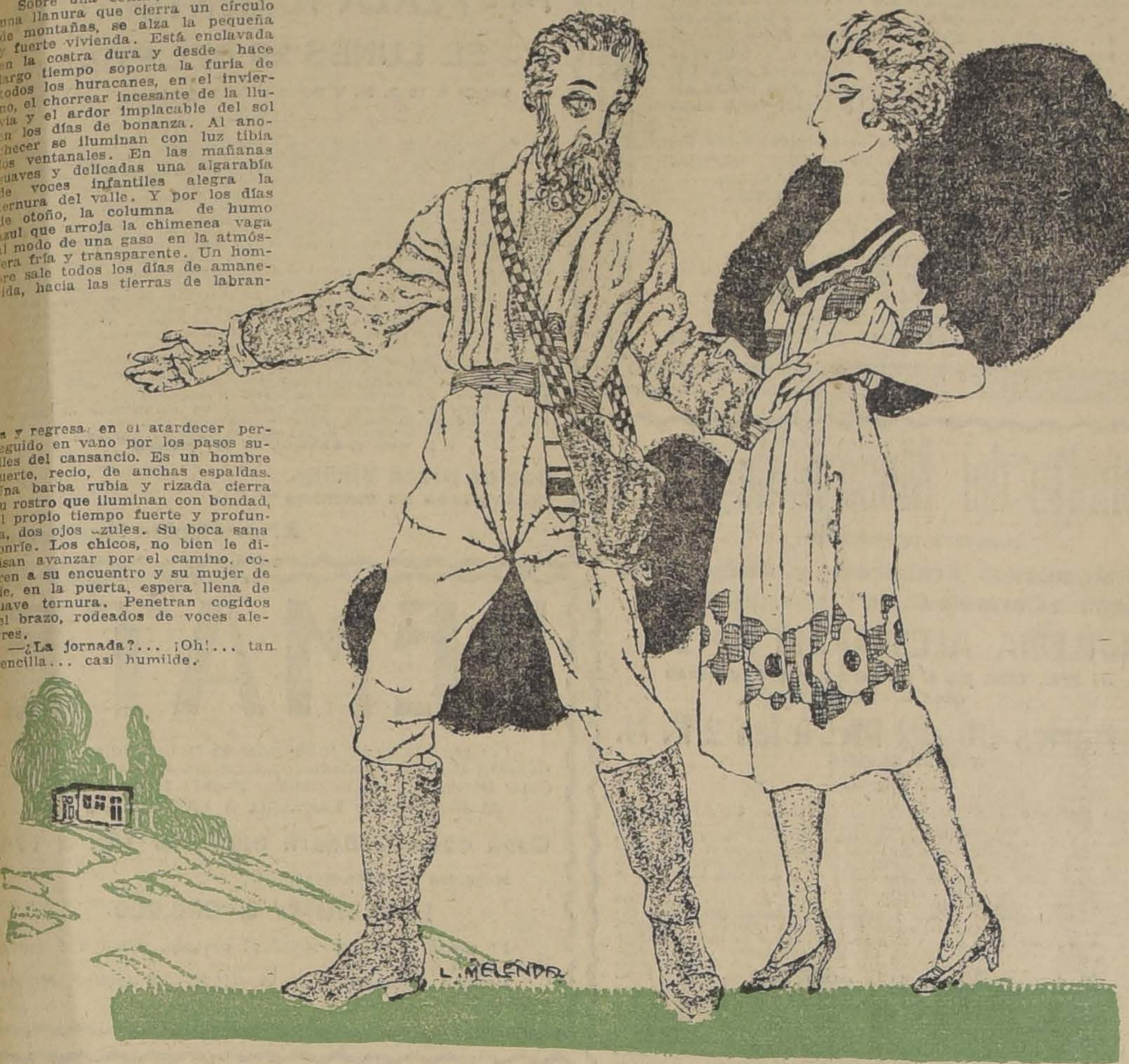

Sobre una colina, en medio de una llanura que cierra un círculo de montañas, se alza la pequeña y fuerte vivienda. Está enclavada en la costra dura y desde hace largo tiempo soporta la furia de todos los huracanes, en el invierno, el chorrear incesante de la lluvia y el ardor implacable del sol en los días de bonanza. Al anochecer se iluminan con luz tibia los ventanales. En las mañanas suaves y delicadas una algarabía de voces infantiles alegra la ternura del valle. Y por los días de otoño, la columna de humo azul que arroja la chimenea vaga al modo de una gasa en la atmósfera fría y transparente. Un hombre sale todos los días de amanecida, hacia las tierras de labranza y regresa en el atardecer perseguido en vano por los pasos sutiles del cansancio. Es un hombre fuerte, recio, de anchas espaldas. Una barba rubia y rizada cierra su rostro que iluminan con bondad, al propio tiempo fuerte y profunda, dos ojos azules. Su boca sana sonríe. Los chicos, no bien le divisan avanzar por el camino, corren a su encuentro y su mujer de pie, en la puerta, espera llena de suave ternura. Penetran cogidos del brazo, rodeados de voces alegres.

—¿La jornada?... ¡Oh!... tan sencilla... casi humilde.

En torno a la mesa se acomoda la familia. Arde un piadoso fuego en la chimenea y la luz de una lámpara enorme vierte tranquila claridad. Los chicos alborotan. Tienen los rostros sonrosados, alegres, cargados de interrogaciones.

—¿Las bestias feroces?— murmura sonriente, el padre. Allá quedaron en la selva... Luego los envuelve a todos en la bondad de su mirada.

—Mañana me acompañaréis al bosque... ¿verdad?...

—No... no... no...— claman las voces—tenemos miedo aún...

La madre sonríe, mientras va colocando los platos humeantes y aromosos frente de cada uno. Sonríe con su rostro blanco y tranquilo, con su boca también sana, con sus manos que se mueven prolijas y sutiles, con su andar ágil y flexible. Ostenta esa paz que irradia de las secretas potencias y que vierte un claror permanente de alborada. La frente ancha y suave resplandece serena. Su pecho se ensancha con el cuadro familiar.

La pequeña Alicia, rubia como el trigo maduro y tan bella como un amanecer, interroga:

—¿Y el hada?... Mamá me contó hoy el cuento del hada bondadosa que socorre a los viajeros extraviados... ¿Verdad mamacita?...

—Sí, hija mía, el hada de los pies de oro, que es tan sabia como la ancianidad y tan pura como las vírgenes....

—¿Nunca has encontrado el hada, papá?...

—Ya la encontraré, hija mía... Sólo una vez aparece en la vida...

Su mirada se cruza en silencio con la mirada profunda y suave de su mujer. Sonríen. La sonrisa de ella es semejante al estremecimiento del alba sobre una rosa...

—Cuéntalo, papa... ¿quieres?... cuéntalo....

—Hoy no, hija mía... otro día....

Callan todos.

La noche condensa afuera el amplio misterio de su soledad. La casa brilla silenciosa sobre la colina. Brilla silenciosa como en las viejas leyendas... El viajero que pasa, que muerde con sus ansias el camino largo y agresivo, se detiene un momento y observa. Luego echa a andar, suspirando. Pasan otros viajeros solitarios. Se detienen todos un instante y emprenden de nuevo el camino.

—Que paz tan dulce debe existir ahí—murmuran—... Brilla de un modo tan sereno la luz... Es tan puro el resplandor de las estrellas sobre la casa...

Y entonces recuerdan los días de ventura; la casa perdida entre el fragor de los años; el solar abandonado, el huracán que sopló desgajando hasta los cimientos... Y febriles apresuran el paso... Porque seguramente, ahí... se mueven en un círculo de maravilloso equilibrio. El viejo reloj marca serenamente las horas... el perro vigila y es feliz... las fuerzas se conciertan con eficaz armonía... ¡Es el hogar!

Y es verdadera la emoción del trajinante.

Los une una bondad perfecta. Nunca ella deja de aguardarlo. Sobre la tierra blanda y ardiente de los días del sol o sobre la tierra húmeda y dura de los días helados, oye resonar sus pasos que se acercan... Y se prepara como en las albas renovadas, al dulce encuentro. Su sereno corazón palpita siempre ilusionado y llena de voces inextinguibles el claro manantial de la esperanza. Las palabras que oyen sus hijos, son palabras cordiales, palabras de paz, de serenidad, de lenta y profunda dulzura. Los pequeños y sobre todo la pequeña Alicia, crecen confiados y fuertes, limpios de impurezas, en esa atmósfera de luminosa trasparencia. Las palabras y la mirada pura de la madre, siembra en ellos las claras semillas de la bondad, del bien, del sano regocijo espiritual... Su ternura tamiza un más delicado polvo de luz, sobre el frábil corazón de Alicia, que es preciso fortalecer para la vida... Así, las palabras con que la arrulla, mientras pasan las horas del reposo, son semejantes a las estrellas que brillan sobre la línea pura de las montañas, en el piadoso anochecer...

Hay en la selva que se divisa cercana, muchas bestias feroces que acechan sobre la tierra húmeda, sobre la tierra llena de hojas muertas, el paso de las víctimas. Son sigilosas y traidoras... A veces acarician con sus garras ocultas en la piel, embriagan con su aliento y desgarran... Pero también existen las buenas hadas, los buenos espíritus que irradian bondad, ternura, equilibrio, calor de nido. Se les reconoce por los signos altos y luminosos que brillan a veces tan ocultos, que sólo las almas limpias y bondadosas pueden descubrirlos en sus frentes... Sólo cuando se hace el bien se puede descubrir a los buenos espíritus. Sólo el bien, sólo la bondad y la justicia son capaces de vencer el mal...

La pequeña Alicia, toda rubia, suspira y abre sus grandes ojos azules como dos bellas y pálidas violetas...

Una tarde, antes de regresar al hogar, el padre se llegó hasta la linde del bosque, y penetró en su interior. El bosque estaba lleno de rumores confusos y las hojas crugían bajo sus pies. A lo lejos se escuchaban lamentos, se oían vibrar los impulsos ciegos y agresivos que estallan y en las ramas más altas se adormían las aves. Siguió por una senda, entre altos árboles, estrecha y tortuosa, que encaminaba al corazón esquivo de la selva. Detrás de sus pasos, se diría que el murmullo de las frondas al cerrarse, suspiraba como un ser humano: suspiro imperceptible, jadeante. El bosque se cerraba en cada paso de avanzada y el corazón aparecía cada vez más distante.

Una voz lo detuvo. Una voz lenta, cariciosa y tierna.

—Soy yo... escúchame...

Estaba delante de una mujer joven y hermosa. Era suave; pero infundía una secreta desconfianza. Sus ojos vertían misteriosa luz; su aliento perturbaba. Su cuerpo onduloso, despedía al moverse, un aroma enervante. El sonrió. Sonrió con suavidad y el recuerdo de la pequeña casa sobre la colina le infundió de pronto, una tranquila paz. La mujer balbuceó palabras intraducibles, veloces, tremantes de ansiosa ternura. Se acercó a él. Su mano pequeña, enjoyada, se movió al modo de una ave y fué a posarse sobre el hombro de él. Lo atrajo hacia sí...

El la detuvo...

—Oh!... ven, amor mío... Hay un seguro refugio para nuestro amor... La ciudad bella está cercana... El más intenso goce nos espera...

Y era tan extraño ese instante en su vida, que tuvo casi la evidencia de que el bosque se llenaba de niebla. Pero tornó de súbito a ver la pequeña casa que brillaba en el anochecer calmo; la mesa puesta en el hogar, la esposa,

LAS OPORTUNIDADES

hay que saber aprovecharlas. ¿Cuántas veces usted no ha tenido que verse obligado a no aceptar brillantes situaciones, por falta de una preparación técnica? Sea previsor; prepárese. Con muy poco costo y con un pequeño esfuerzo, puede usted iniciarse en una profesión de porvenir.

EL INSTITUTO MERCANTIL DE SANTIAGO, Estado 239, Casilla 1686, Teléfono 273, Santiago, ofrece a usted esas oportunidades, preparándolo PERSONALMENTE (de día o de noche) y POR CORRESPONDENCIA, como Perito Mercantil, Contador General, Contador Comercial, Agrícola, Bancario, Industrial, Minero, Militar o Naval, Taquígrafo, Dactilógrafo, Corresponsal, Cajero, Ayudante de Ingeniero o de Arquitecto, Dibujante, Topógrafo, Inspector de Obras, Técnico Electricista, Vinicultor, Horticultor y Avicultor.

Sírvase llenar el cupón adjunto y enviaremos a usted amplios detalles, sin compromiso alguno para usted.

NOMBRE ....

CIUDAD .... CALLE ....

Tenemos el agrado de avisar
a nuestros favorecedores que

Desde el 1° de Setiembre Pxmo.

Atenderemos sus gratas órdenes en nuestro nuevo local

Calle Bandera N.° 620 altos

West India Oil Company

JOYAS
brillantes y artículos de plaqué compro. Buenos precios.
SAN DIEGO 460

DOLLARS ORO
COMPRO
AHUMADA 79
29-A.

La San Juan de Dios

avisa a toda persona que tenga alguna operación pendiente comprendida entre los

Núms. 62,401 al 62,680

se sirva retirarla o renovarla antes de las 10 horas del día 30 del presente, fecha en que se licitarán en remate público, según orden de la Inspección de Casas de Préstamos.

745-Delicias-745

"LA PODEROSA"

S. A. C.

Se ha publicado en "La Nación" de ayer un aviso en que se ofrecía al público un obsequio.

Se trata de una sorpresa de que fué víctima un empleado de la Agencia General para la provincia de Santiago.

Con el objeto de que esto no vuelva a repetirse, se han tomado las medidas del caso.

EL DIRECTORIO.

BARZAC, RHIN, POMMARD
De la Viña Casa Blanca.—Lontué, son los vinos más finos de Chile.
Agente: GUILLERMO ZERBI
MONJITAS 867.—TELEFONO INGLES 2321
A domicilio desde una botella.
28-A.

LO MAS MODERNO
EXACTITUD ABSOLUTA
VULCAIN
Reloj Pulsera de Moda

Sr. CONTRATISTA

Escoja entre la economía artificial y la economía real

USANDO

PALAS DE CANTO ROJO

"WYOMING"

OBTENDRA UNA VERDADERA ECONOMIA

Allied Machinery Company of America

EDIFICIO ARIZTIA - 9.o piso - Oficina 1 y 2

Como una Lluvia de Oro

que interpretara una leyenda, así es la Lotería, y como un campo fecundo y propicio, así es la Casa

E. TURRI

que pone a disposición de sus clientes, su experiencia y seriedad absolutas y su discreción proverbial. Si usted desea bañarse en esta áurea lluvia, compre solamente en la Casa de garantía E. TURRI, sus billetes.

LOS SORTEOS MAS PROXIMOS SON:
AGOSTO 31: ARGENTINOS $ 80,000
PRECIO DEL BILLETE ENTERO: $ 60 — QUINTO: $ 13 CHILENOS

SETIEMBRE 8: ARGENTINOS $ 100,000. Bonita suma, ¿no?
BILLETE ENTERO: $ 75 — QUINTO: $ 13 CHILENOS

Las remesas en pago de los billetes de Lotería pedidos, pueden hacerse: por giro postal o telegráfico (Telégrafo Comercial) letras bancarias o de la Caja de Ahorros, billetes premiados, o, en último caso, mandando el dinero efectivo en carta certificada, y, al ser posible, lacrada. Diríjanse valores y correspondencia solamente a

E. TURRI - Huérfanos 955 - Santiago

CAMBIO DE MONEDAS NACIONALES Y EXTRANJERAS

La Casa E. TURRI compra y vende toda clase de monedas de oro y billetes de Banco extranjeros al mejor tipo de cotización en plaza y de acuerdo con el cambio internacional. Emite letras y giros telegráficos sobre su Casa en Buenos Aires, por grandes y pequeñas cantidades, al tipo más bajo de plaza.

CASA E. TURRI (Casa Chilena). – Santiago: Huérfanos 955 :-: Valparaíso: Prat 118 :-: Buenos Aires: Galería Güemes 356

DEFUNCION

Habiendo fallecido nuestro querido esposo y padre señor,

Manuel Sánchez Mujica

Sus restos serán conducidos al Cementerio General, mañana Lunes, a la 1 P. M., desde la Estación Central de los Ferrocarriles.

Etelvina S. v. de Sánchez e hija.

DEFUNCION

Ha fallecido nuestro querido deudo, don

Manuel Jesús Barrera A.

Agradeceríamos a nuestros amigos y parientes se sirvan acompañar sus restos al Cementerio Católico, hoy Domingo a las 4 P. M.

El cortejo partirá desde su casa habitación, Borja N.o 699, esq. de Iquique.

LA FAMILIA.

DEFUNCION

El Viernes 26 de los corrientes, falleció mi querida madre, doña **JUANA AVILA DE VALENZUELA**

Sus restos fueron sepultados privadamente.

L. Valenzuela A.

DEFUNCION

Ha fallecido el joven educador don **BENEDICTO SANTANA VARGAS**

Sus restos serán conducidos hoy al Cementerio General, a las 2 y media P. M. El cortejo partirá de la Población Villa Moderna, frente a la escuela.

SUS COMPAÑEROS.

DEFUNCION

Ha fallecido nuestra querida hija, hermana y cuñada

FELIZ R. ESPINOZA TOLEDO

LA FAMILIA.

Compañía Petrolífera Caupolicán y Calacoto

SUSCRIPCIONES DE ACCIONES

Se avisa a los señores accionistas de la Compañía, que están a su disposición las acciones que se han hecho reservar en conformidad al acuerdo aprobado en la última junta General Extraordinaria de Accionistas. Si no efectuaren el pago antes del 3 de Setiembre, la Comisión colocará esas acciones entre las personas que hay inscritas para tomar las que no se hubieren pagado en la fecha arriba indicada.

Santiago, 27 de Agosto de 1921.

Remate de Prendas de Plazo Vencido

El Lunes 29 de Agosto, a las 10 A. M., el martillero señor Rivas, rematará en la **Casa de Préstamos "LA VALPARAISO"**, calle **Maestranza N.o 398**, las prendas no rescatadas y comprendidas entre los números 11,189 a 12,456.

Hay: polleras, vestidos, sábanas de crea y lienzo, paraguas de algodón y seda, cortinas, frazadas, colchas, cortes de casimir, restos de género mantas de castilla y lana, sillas de montar mantos de seda y velo, manteles y servilletas, ternos, carpetas, blusas, máquinas de coser, colchones de lana alcuzas, sobretodos, armas de fuego relojes anillos, prendedores calzado, loza, etc. etc.

El Lunes 29 de Agosto, a las 11 A. M. el martillero señor Aldunate, rematará en la **Casa de Préstamos "EL COMETA BIELA"**, calle **San Diego N.o 1787**, las prendas no rescatadas y comprendidas entre los números 81,009 a 83,239.

Hay: pantalones, mantos de seda y velo, colchones de lana restos de género, calzado, camisas, enaguas, camisetas, máquinas de coser, armas de fuego mantas de castilla y lana, paraguas, colchas, sábanas de crea y lienzo, manteles, pañuelos de rebozo, sombreros de paño y pita, colchas, lazos trenzados, ternos, bufandas, sillas de comedor, catres de fierro con bronce, relojes, anillos, resitas, etc. etc.

El Lunes 29 de Agosto, a las 2 P. M., el martillero señor Meza, rematará en la **Casa de Préstamos "LA REPUBLICA", Av. Independencia N.o 768**, las prendas no rescatadas y comprendidas entre los números 68,519 a 72,612.

Hay: máquinas heladeras, de afeitar, de coser, catres de bronce con fierro, alcuzas, sillas de Viena y junco, colchones, violines, guitarras, pantalones, ternos, polleras, vestidos, sábanas de crea y lienzo, manteles, servilletas, colchas, frazadas, anillos, prendedores, relojes, mantos de seda y velo, impermeables, alfombras, cortes de casimir, restos de género, calzado, ponchos de lana y castilla, etc., etc.

El Lunes 29 de Agosto, a las 3 P. M., el martillero señor Jorquera, rematará en la **Casa de Préstamos "EL GLOBO", calle San Diego N.o 580**, las prendas no rescatadas y comprendidas entre los números 29,777 a 31,724.

Hay: relojes de oro, plata y niquel, prendedores con diamantitos, argollas, anillos con brillantes y diamantes, colchas, frazadas, mantos de seda y velo, paraguas de seda y algodón, balanzas y pesos de mostrador, lámparas eléctricas, cortinas de punto, sábanas de crea y lienzo, cortes de casimir, mandolinos, sobrecamas de pieles, maletín necessaire, aparador con mármol, máquinas de coser, estatuas de metal, pañuelos de rebozo, alfombras, ternos, cigarreras, etc., etc.

El Lunes 29 de Agosto, a las 4 P. M., el martillero señor Saez, rematará en la **Casa de Préstamos "LA EQUITATIVA", Av. Delicias N.o 855**, las prendas no rescatadas y comprendidas entre los números 73,123 a 76,822.

Hay: rosas con brillantes y diamantes, anillos con brillantes y diamantes, prendedores de señoras con brillantes, cadena para señora con brillantitos, máquina de escribir "Adler", relojes de oro, pulsera y bolsillo, armas de fuego, medallas con diamantes, **piano marca "Verdi"**, tornillos con brillantes, pulseras, carteras de plata, varias otras especies.

Las prendas estarán a la vista desde dos horas antes del remate.

Pago al contado.

EL INSPECTOR.

Hay verdadero placer al bailar a la música de la Victrola

Nada puede comparar con la música de baile de la Victrola, excepto las famosas orquestas que la Victrola le hace posible oir. Entre otras son las de Paul Whiteman, la Benson de Chicago, el Trío All Star y la de Joseph C. Smith, que diariamente entusiasman a los amantes al baile, con su música llena de vida. La Victrola traslada estos conocidos conjuntos musicales desde los salones de baile a su propio hogar. Y pudiendo conseguir que ejecuten sus selecciones para Ud. en la Victrola, tiene esta ventaja, que puede oir las piezas que desee, cuando y tantas veces como quiera.

Estamos en condiciones de ofrecerle todos los modelos de las Victrolas Victor. Hay de todos precios. Damos facilidades para pagar si desea.

Catálogos y datos a todas partes, gratis.

DISTRIBUIDORES GENERALES:

CURPHEY & CIA.

SANTIAGO: ESTADO 67 — VALPARAISO: ESMERALDA 99

BUEN NEGOCIO

Vendo una Curtiduría
en Valparaíso
Por no poderla atender
Tratar: Enrique Barilari
Valparaíso-Valdés 189

A-28

Novillos para Engorda

2000

Tenemos orden de vender
Mestizos, muy preparados
De 2, 3 y 4 años de edad
Aseguramos precios comerciales
Facilidades para embarques inmediatos

GREENE URRUTIA y Cía.
Teatinos 86.— Casilla 3722
Teléfono 373.—Santiago

28-A.

Remate Menaje de Casa

de la Pensión Española,
BRASIL 634

MAÑANA LUNES A LAS 2 P. M.

Hay: **Salón, Comedor, Dormitorios y Varios.**

Mañana detalles. A la vista hoy de 2 a 6 P. M.

S. Vargas Riquelme, Brasil 230

Mueblería y Peletería Vienesa

CONTRATOS DE COMPRA-VENTA SEMANAL O MENSUAL
Faltan pocos números para completar el 11.o Contrato de Muebles y pieles

El 26 de Agosto y ante el notario público señor Mariano Melo Egaña, se efectuaron los sorteos de los contratos de muebles, y pieles.

En el 8.o contrato, sorteo 42, favorecido el N.o 51, de doña Agnes Lewin, Cerro 123.

9.o contrato, sorteo 24, favorecido el N.o 54, de don Nicanor Navarrete, Matucana 650.

10.o contrato, sorteo 12, favorecido el N.o 57, de don Javier Rojas M., San Alfonso 570.

Se admiten inscripciones de provincias. Solicitar prospectos.

También se venden muebles con grandes facilidades de pago.

Se rifa un piano alemán recién llegado, a $ 10 el número.

E. ZIMEND, Ahumada 5. — Casilla 2635. — Teléfono Inglés 2783

Fábrica: San Diego 432. Frente Plaza Almagro. — Teléfono 240. Oficina Matadero.

ORDEN NUEVA

Gran Casa muy bien situada

Con toda comodidad y lujo
Muy moderna, recién construída
Consta de dos casas independientes, altos y bajos
Mide 30 x 60 metros. — Fuerte deuda hipotecaria
Parquets y decorados en todas las piezas
Grandes halls y salones
Jardín, Gallinero, Parrón, etc.

Vendo en $ 280,000

ALEJANDRO GREENE CRUZAT
TEATINOS 86.—CASILLA 3722.

Sección Propiedades Urbanas

NOTA.— Para comprar o vender propiedades urbanas o fundos, diríjase usted en el acto a esta Oficina.

AVISOS DE REMATES

Remate Judicial

DE MAQUINARIA DE CARPINTERIA

De orden del 2.o Juzgado remataré
EL DIA DOS DE SETIEMBRE, A LAS 11 A. M.
las siguientes maquinarias depositadas en Delicias 2197:

- 1 MOTOR ELECTRICO A. E. G. 14 H. P.
- 1 MACHIHEMBRADORA J. A. Fay & Egan.
- 1 SIERRA HUINCHA.

Pago al contado en el acto mismo del remate.

CARLOS RIVAS VICUÑA
Martillero de Hacienda.

VALIOSO REMATE

EL 30 DE AGOSTO, A LAS 3 P. M., en mi oficina, **Agustinas 1248**, y ante el notario señor Errázuriz Tagle, remataré los valiosos fundos:

CHOLQUI Y MANANTIALES

ubicados a 10 kilómetros, más o menos de la ciudad de MELIPILLA, por buen camino. Ambos fundos constan de 3,506 hectáreas (2,230 cuadras), siendo de éstas 804 hectáreas abundantemente regadas y 614 de fácil riego; sus tierras son de migajón y tenidas como las mejores de la provincia. Hay 24 potreros, casas de habitación, galpones, bodegas, etc. Cuenta con espléndidos lomajes para siembras y cerros suaves y abrigados, con aguadas y bastante monte, apropiados para crianzas. El regadío se hace por medio de un canal propio y derechos en el canal Santa Adelaida (Culiprán). Suelos parejos y probados como buenos para todo cultivo, especialmente papas.

Mínimum: $ 1.650,000

Para visitar el fundo, condiciones de pago, planos y demás antecedentes, pueden consultarse en mi oficina.

Los útiles, enseres y animales, podrá tomarlos el comprador, pagándolos al contado a tasación de perito.

NICASIO GREEK CROSS
AGUSTINAS 1248 :-: CASILLA 2184 :-: SANTIAGO

30-a

Remate del Menaje de Casa

(MUEBLES IMPORTADOS)

y Automóviles Armstrong y Dodge de la Señora Carmela G. de Pérez de Castro

GALERIA ALESSANDRI N.o 25
4.o PISO. CASA N.o 4. ENTRADA POR AGUSTINAS
(HAY ASCENSOR)

El Martes 30 del Pte. a las 2 P. M.
AUNQUE LLUEVA

— HAY —

SALON DORADO.— Amoblado Luis XVI, dorado, tapiz brocato de seda azulino con 1 sofá, 2 sillones y 3 sillas. 3 cortinajes ídem. Vitrina Luis XVI con cristales. Biombo Luis XVI con espejos. Mesitas doradas, jarrones cristal baccarat con bronces, cuadros al óleo por P. Huguett, I. Folta, Reveco, etc. Lámpara Luis XVI de bronce cincelado y cristales, rica alfombra ovalada azul de una pieza, etc., etc.

COMEDOR.— Amoblado importado Luis XVI, de roble americano con aplicaciones de bronce y espejos biselados, mármoles rosados con 1 aparador bajo con vitrina. Un trinche con vitrina mesa de corredera con 4 tableros y 12 sillas respaldo y asiento junco. Servicio porcelana Limoges con guarda azul, cristalería muselina, plaquées y vajillas de plata. Servicio cuchillería de plata. Servicio plaqué para té, paneras de plaqué, alcuza, mantequillera, mantelería, caminos de mesa de hilo, cuadros al óleo, rica lámpara de bronce cincelado de 6 luces, etc.

DORMITORIO.— Amoblado importado de nogal con un ropero un cuerpo con luna biselada. Un guardarropa, un peinador, un mueble emperatriz, 2 marquesas con sommiers y 2 veladores con mármoles rosados. Cortinaje y sobrecamas de seda con encajes en juego. Delanteros de tripe y Smyrna. Lámparas eléctricas para velador de porcelana biscuit, cuadros la óleo, etc.

PIEZA TOILETTE.—Rico amoblado importado de caoba con aplicaciones de bronce compuesto de 1 Chaisslong, 2 sillones Bergere y 2 sillas. Rico escritorio de nogal, importado. Mesita costurero de nogal, importado. Servicio plaqué para lavatorio, servicio cristal baccarat para toilette, espejo plaqué y bronce de 3 cuerpos. Adornos y figuras de plaqué, cojines de seda, estuches con servicio manicure, necesaire, etc. Floreros de plata, acuarelas, cuadros al óleo, delantero de Smyrna. Linda lámpara Luis XVI de bronce cincelada, pantalla seda verde, etc., etc.

BAÑO.—Tina de fierro enlozado, calentador automático, lavatorio de desagüe con 2 llaves niqueladas, espejo ovalado marco laque, consola de cristal y niquel, botiquín al laque, mueble al laque para calzado, estufa eléctrica, pañeras, pisos al laque, lámpara pantalla porcelana, linoleums, etc. etc.

HALL.— Amoblado Mission tapiz cuero. Vitrola de roble americano Imperator. Colección de discos escojidos, chaisslong tapiz cretona, rica carpeta felpa de seda, tapiz chino antiguo de seda bordado. Cortinajes, cítara, mesa de raíz de nogal con marquetería de bronce y nacar. Archivador de cortina, caja de fondos, cuadros al óleo, grabados, barómetros, lámpara de bronce de 3 luces, etc., etc.

VARIOS.— Catre de bronce para niño, rico escritorio de cortina de caoba importado. Sillón giratorio de caoba, colchón de lana, colchas, maletas de cuero, cocina a gas CLRK batería de aluminium, mesas cubierta de mármol blanco, estantes reposteros al laque, consolas al laque, útiles de cocina, etc., etc.

AUTOMOVILES. — Rico automóvil **Armstrong** carrocería Limousine, de 4 cilindros y 20 H. P. y auto **Dodge** carrocería turismo 7 asientos, en perfecto estado.

Y demás a la vista el Lunes de 9 a 12 y de 2 a 5 P. M.

VICTOR ARAYA L.
MARTILLERO DE HACIENDA

Nota.— Los automóviles se rematarán a las 4 P. M.

RIVAS Y CALVO

Remate del Menaje de Casa

De Mrs. CAROLINA C. WHURST
POR CAMBIO DE RESIDENCIA

558 - MATUCANA - 558

El LUNES 29 del presente a las 2 P. M.

— HAY: —

SALITA.— Amoblado estilo Maylor tapiz cretona, compuesto de 1 sofá, 2 sillones y 2 sillas, linda alfombra rosada tripe cortado, mesa de centro, pedestales, cuadros, etc.

COMEDOR.— **Rico amoblado estilo inglés bombé** de roble americano, compuesto de aparador, trinche y vitrina con cubierta de cristal y lunas biseladas, mesa de correderas, 12 sillas color roble tapiz pergamoid, amoblado tapiz cuero compuesto de 1 sofá y 2 sillones, servicio de porcelana, cuchillería, servicio de té de plaqué, pedestales, jardineras, plantas, cuadros al óleo, rica carpeta de felpa, alfombra de una pieza.

DORMITORIO I.— **Rico amoblado semi-bombé** color natural compuesto de ropero de 3 cuerpos con lunas biseladas y vitraux. Chifonier, peinador y 2 veladores con mármol rosado, amoblado de asiento tapiz de seda listado compuesto de 1 sofá, 2 sillones y 4 sillas, alfombra de una pieza, pisos de corcho, etc.

OTROS DORMITORIOS.— **Amoblados de 1 y 3** cuerpos compuestos de roperos, peinadores, Chifonier y veladores, lámpara eléctrica de 4 luces, alfombras de una pieza, amoblado curvo de asiento tapiz de felpa compuesto de 1 sofá, 2 sillones y 4 sillas, catres laqué con sommier y colchas, etc.

HALL.— Amoblado color roble americano compuesto de 1 sofá, 2 sillones y 4 sillas, mesas redondas, pedestales, plantas, paragüero, etc.

VARIOS.— **Amoblado de vestíbulo,** mesas, rica cocina a gas, W. C. silencioso, plantas varias y maceteros vacíos, mesas laqué, cuadros, jardineras, estufa a parafina, peso.

A LA VISTA HOY DOMINGO, DE 10 A 12 Y DE 2 A 6 P. M.

Carlos Rivas Vicuña
MARTILLERO DE HACIENDA

Arturo Calvo Mackenna

REMATE

CASA N.os 65, 67 y 69, DE LA CALLE VERGARA

EL DIA 31 DE AGOSTO, A LAS CINCO DE LA TARDE, y en el estudio de don Miguel A. Varas, Huérfanos 1350, se rematará la casa indicado por el

Mínimum de 119,054 pesos

La mayor parte del precio se paga en seis y doce meses de plazo, con 8 o|o de interés.

Las bases y antecedentes y medios para visitar la casa, en la Notaría de don Abraham del Río.

RIVAS Y CALVO

Remate de la Bodega y Almacén

Al por Mayor de los Sres.

F. AHUMADA Y Cía.

POR LIQUIDACION DE LA SOCIEDAD

14 - PLAZA ARGENTINA - 14

EL LUNES 29 DEL PTE.

DE 10 A 12 A. M. Y DE 2 P. M. ADELANTE

— HAY —

Té Emperatriz, duraznos en conserva, salsa de tomates, arv-jitas "Sin igual", botellas vacías para agua mineral, sacos de pa-pel varias medidas; una gran partida de tarros de conserva sur-tidos, Perlina, 50 tablones de roble de 1 1|4", chocolate Glo achicoria, papel fumar, azul ultramarino, pasta para calzado, bi-llas para ropa, maceteros varios, tabaco, velas, fósforos, cartulina, un lote frascos de muestra, mostaza Despouy, fideos, mino, café, soda, sal, 1200 cajones de duraznos averiados etc.

INSTALACIONES: Escaleras, un altillo madera, un zinc, un mesón, una romana mostrador, otra Fairbanks, otra resfords, 2 estanterías con rejas de alambre, un mampara para bodeguero, instalación de luz eléctrica con ces, una puerta de reja de alambre, un mesón de arrimo para tras, 4 escritorios, una división de madera para oficina, 9 sillas, máquina de escribir Underwood N.o 5, una mesa para varios casilleros pared, reloj de colgar, perchas, planchas de ce, lavatorio de desagüe, pisos altos, lámparas eléctricas para critorio, ganchos metal para sombrero, escritorio ministro, paras con vidrios para escritorio, rejas bronce, mesa caja, torios parados, estantes para libros, mesas máquina, caja Bash, prensa de copiar con su mesa, 2 máquinas para cheques, vidrieras planas, canastos para papeles, un extinguidor de dios, 1 cortina de fierro, letreros, salivera, etc., etc.

También se rematará el derecho de llave del Almacén.

A la vista el SABADO 27 del presente

Carlos Rivas Vicuña
MARTILLERO DE HACIENDA

Arturo Calvo Macken

REMATE

Por acuerdo de los interesados en la liquidación de la comunidad Lazcano Errázuriz, se rematará ante el árbitro don Oscar Dávila L. y en su estudio, Moneda 1168, el

31 DE AGOSTO PROXIMO, A LAS 4 P. M., LA

Casa calle Bandera números 162 a 17

Magnífica situación comercial.

MINIMUM: $ 600,000

El precio se pagará mitad al contado, mitad a 6 plazo, con 8 % de interés.

Bases y antecedentes en el estudio del árbitro, MONEDA 1168.

Importante Remate

Por acuerdo de los herederos de don Benjamín Matte, se rematará, con admisión de postores extraños, la valiosa propiedad da en la calle **BANDERA ESQUINA AGUSTINAS**, por el

MINIMUM DE $ 1.750,000

El precio se pagará en esta forma: la tercera parte al con y el resto en dos porciones iguales a seis y doce meses plazo interés de 8 por ciento al año. Si no hubiere interesados por la piedad en un solo cuerpo, se rematará en dos lotes, siempre haya interesados por ambos, según división proyectada por el nieron don Francisco Rojas Huneeus.

Las bases y antecedentes pueden consultarse en la oficina notario don Abraham del Río y en la Oficina de Plantaciones la Hacienda Los Guindos, Agustinas 1129.

La licitación se verificará el 1.o de Setiembre, a las 4 de la de, en el estudio del partidor don Miguel A. Varas H., Huérfanos 1350.

La extensión de la propiedad, según la oficina de tasación nicipal, es de 1,672 metros cuadrados. Se da este antecedente mo simple dato ilustrativo.

Se advierte que el precio asignado al metro cuadrado de te con edificios, correspondiente a esta propiedad, asciende a $ 1,04 siendo que el Banco Anglo - Sud Americano pagó por el metro drado del terreno sobre el cual edifica actualmente sus oficinas igual ubicación, el precio de $ 2,000 el metro cuadrado.

Importante Remate

Por acuerdo de los herederos de don Benjamín Matte, se rematará el valioso fundo Los Guindos, situado en el departamento Maipo, inmediato a la Estación de Guindos, dividido en la forma siguiente:

HIJUELA LOS GUINDOS — MINIMUM $ 1.335,000

Esta hijuela, que mide 276 cuadras de superficie, más o menos, y de ellas, más de 120 de valiosos bosques, está situada la línea del ferrocarril y el camino público a Buin. Comprende casas de habitación, varias posesiones de inquilinos, galpones, y el criadero de árboles.

HIJUELA PONIENTE — MINIMUM $ 240,000

Está situada al poniente de la anterior y del camino a Buin. Mide 66 cuadras, más o menos.

HIJUELA DE LA ESTACION — MINIMUM $ 135,000

Está situada al oriente de la línea del ferrocarril y por uno de sus costados con la Estación de Guindos. Mide dras de superficie, más o menos.

DIVISION DE LA HIJUELA LOS GUINDOS

Si dicha hijuela no tuviere postor en un solo cuerpo, se tará en el mismo día, y a continuación de las anteriores, en tres secciones o hijuelas, conforme al plano firmado por geniero don Francisco Rojas Huneeus, agregado a las bases.

PRIMERA HIJUELA — EL DIAMANTE

MINIMUM $ 237,679

Mide 65 hectáreas más o menos, y está totalmente plantada árboles.

HIJUELA SEGUNDA — EL CRIADERO

MINIMUM $ 728,923

Mide 202 hectáreas, más o menos, y comprende las casas habitación, el criadero de plantas y una extensión plantada de bosques.

HIJUELA TERCERA — EL BAJO

MINIMUM $ 368,398

Mide 162 hectáreas, más o menos, de suelos de

Todas las hijuelas tienen agua abundante del canal de Rita de la Asociación de Canales Unidos de Buin. La mayor del precio se pagará a plazo, en seis y doce meses, con 8 terés.

Las bases, antecedentes y medios para visitar el fundo consultarse en la oficina del notario don Abraham del Río.

La licitación se verificará en el estudio del partidor, guel A. Varas, Huérfanos 1350, el 31 de Agosto, a las 4 de la los hijos, la pequeña Alicia tan pura y confiada, que le aguardaba como siempre para saltarle al cuello y pedirle los cuentos de las horas de paz...

—No... no—murmuró en voz baja dando a sus palabras un tono de firme serenidad. Luego calló. En el silencio latían con tanta fuerza sus corazones que parecían llenar de rumor todo el bosque.

—Ven tú a mi refugio—dijo al cabo de un momento el hombre—está cerca; es pequeño; pero hay espacio en él. Con volver los pasos y salir del bosque se experimenta al punto, la dicha de su influencia...

La mujer le miró asombrada. Interrogaba como ante un misterio. El comprendió la mirada.

—Sí... es cierto—explicó siempre con voz suave—comprendo tu asombro. Es que soy un esclavo del bien. Es tan dulce mi serenidad, tan pura, que casi no acierto a comprender tu inquietud, ni tu deseo... No quiero arrojar ni una sombra, ni una sospecha sobre el corazón de aquella mujer que me aguarda. Luego los hijos... mi pequeña... Yo no podría contemplarla sin ruborizarme. Además me causas una profunda piedad... Yo no sé si el amor produce en otros estas emociones. Sólo sé que en el amor perfecto es posible hallar esta serenidad... Ven, aunque sea por un instante. Mañana regresas de nuevo a la vida del mundo... Pero yo te aseguro que allá serás como el huésped preferido en medio de la paz sencilla de mi hogar...

La mujer vacilaba. Lo escrutó muy hondo, con sus ojos en que ardía la vaga luz del crepúsculo y el verdor sombrío del bosque; parecía querer penetrar el fondo, quizá el secreto de esa vida sencilla que no obstante se erguía invendible y transparente.

—Oh!... buen hombre — dijo con voz suave—nunca he oído este lenguaje en mi vida azarosa... Por primera vez encuentro en mi camino la piedad, el bien... Pero yo no puedo seguirte... Tu lo comprendes...

—¿Por qué? — insistió él.—Los ojos que se han abierto desde pequeños al bien no pueden rechazarte. El bien es un resplandor que ilumina cuando toca...

La mujer permanecía con la cabeza baja. El la cogió por una mano y la arrastró suavemente.

Salieron del bosque. La noche había cerrado. Un viento suave movía la luz distante de las estrellas. En lo alto de la colina oscura, brillaba la casa. A medida que se acercaban los invadía una secreta paz y divisaban a través de los ventanales las sombras, unas más pequeñas que otras, que se movían. Más cerca aún y sobre el vano de la puerta vieron una sombra blanca, inmóvil, que parecía vigilar el camino... La sombra se desprendió de la puerta y avanzó. Se movía por el camino como un gran pensamiento puro, como un tibio y dulce ensueño. Y de pronto como si ambos hubieran comprendido la incertidumbre de los instantes vividos, se abrazaron trémulos. Permanecieron así un momento. La mujer desconocida a un lado, contemplaba la escena, lleno el rostro de extraña turbación.

—La ofrecí mi refugio—contestó él a la mirada de su mujer—la encontré en el bosque donde acechan las fieras...

—Oh!... venga Ud... venga—murmuró la esposa y la cogió con suavidad por una mano y la llevó hasta la puerta que se había llenado del oro de las cabezas infantiles.

—Un hada... un hada!... papá ha traído un hada—gritaron las voces alborozadas.

—Un hada... murmuró la madre.

El perro saltó por entre el grupo que avanzaba. Ladró jubiloso, se restregó suavemente a las piernas del amo. La pequeña Alicia se cogió a la falda de la mujer e irguiéndose la miró a los ojos...

Una inmensa paz descendía de las estrellas sobre la noche.

Entraron todos al hogar luminoso y tibio. La hicieron sentarse. Los niños la rodearon. Se sentaron sobre sus rodillas. Le acariciaron el cabello dorado...

—El hada bondadosa!... ¿Dónde estaba papá?...

—El hada de los pies de oro que socorre a los viajeros... tan pura como las vírgenes—gritó Alicia. Y las cabecitas de oro se inclinaron para mirar los piés de la vencida, los piés calzados con botinas primorosas.

El rostro del padre aparecía invadido por una sobrehumana dulzura y por el rostro blanco y suave de la madre corrían silenciosas las lágrimas...

Y la pobre hada humana, la pobre hada del bosque sombrío donde acechan las fieras, inclinó su cabeza rubia y lloró su inmensa desventura y la inmensa dicha presente.

—También tenía yo un hogar.. tibio era... tibio y dulce—balbuceó cayendo de rodillas.

Y por primera vez los ojos de los niños, los ojos de los niños bondadosos que tienen un hogar, de los niños que aprendieron el don supremo del bien, se llenaron de lágrimas puras y por entre el llanto sonrieron al hada, como sonríen las estrellas...

DOMINGO MELFI DEMARCO,
(Oberón).

UN GRAN JEFE

EL GENERAL MANGIN (C. M. E.)

No pocos acontecimientos de la terrible y formidable tragedia mundial desatada en 1914 empiezan a revestir los caracteres de una leyenda de hechos heroicos.

Nunca poeta mostróse en la historia bajo una figura más emblemática que Gabriele D'Annunzio, levantando a los latinos al ritmo de sus invocaciones, combatiendo con una bravura sin igual en el aire y sobre los mares y la tierra; en época alguna apóstol iluminado pudo imponerse a la humanidad como el Presidente Wilson; jamás un Emperador como Foch comandó cien ejércitos, venidos de todo el orbe, y venció, con un amplio genio estratégico a siete millones de germanos, búlgaros y turcos, secundados por todos los milagros de la ciencia exterminadora.

Y, ¿cuándo se conocieron héroes mejor predestinados en apariencia que los Gouraud, que los Marchand, que los Mangin, caballeros instruídos en los misterios del Africa, en fabulosas expediciones a través de bosques impenetrables, áridos saharas, de indefinidos pantanos, hacia lo largo de ríos ignorados?

En esa tierra, en medio de todos los peligros, bajo el fuego del sol tropical, hánse forjado los caracteres de esos salvadores que más tarde cantarán las leyendas nacionales de la Francia.

Equivócase la opinión cuando evoca al General Mangin bajo únicamente los rasgos de un magnífico soldado, cuando no se acuerda, aclamándolo bajo el Arco de Triunfo de París, de su genio de pensador y de profeta. Este hombre de guerra posee una facultad sorprendente de síntesis, que le permite saber de todo, de comparar mil ideas diferentes y también de relacionar mil hechos. La costumbre inveterada en él, de percibir para los fines del combate, ha hecho que sea un táctico incomparable; y si casi siempre ha vencido, débelo a esta facultad de abrazar el conjunto de los elementos, la suma de los esfuerzos, la colaboración de los tipos y de los caracteres, su vigor y su habilidad.

Durante veintitrés años guerreó Mangin en el Africa, contribuyendo con su espada y su saber a que diez millones de hombres, oprimidos antes por la feroz tiranía de los esclavajistas y de los barones berberiscos conocieran en fin una era sin pillaje, sin matanzas, sin violaciones y devastaciones. Gracias a los Joffrre, a los Gallieni y los Mangin, cuenta hoy la Francia sesenta millones de ciudadanos más entre la Mancha y el Congo belga. Este magnífico imperio le ha sido adquirido por resos soldados, por los héroes de la leyenda africana, convertridos hoy en los de la epopeya francesa europea.

Dos enormes colmillos de un elefante, que parecen arrancados a un Mamut adornan, con los clarines abollados de Fachada, el vestíbulo del departamento del General Mangin en París, atestiguando las proezas del gran soldado de Africa, vencedor más tarde de Douaumont y jefe de uno de los ejércitos que arrojó fuera de su patria en 1918 a todos los Parsifal, a todos los Siegfried y Niebelungen.

Este extraordinario paladín emprendió, antes de la guerra, en los primeros años de su gloriosa carrera militar, una tenaz campaña en pro de la formación de un ejército poderoso colonial. La fama del capitán había ocultado para muchos el mérito del pensador. Sabio, filósofo, literato, artista, el "Sableador" había unido sus destinos a una dama distinguidísima y llena de talento matemático, Madame Mangin, hija de Cavaignac, que supo alentarlo en su patriótica tarea.

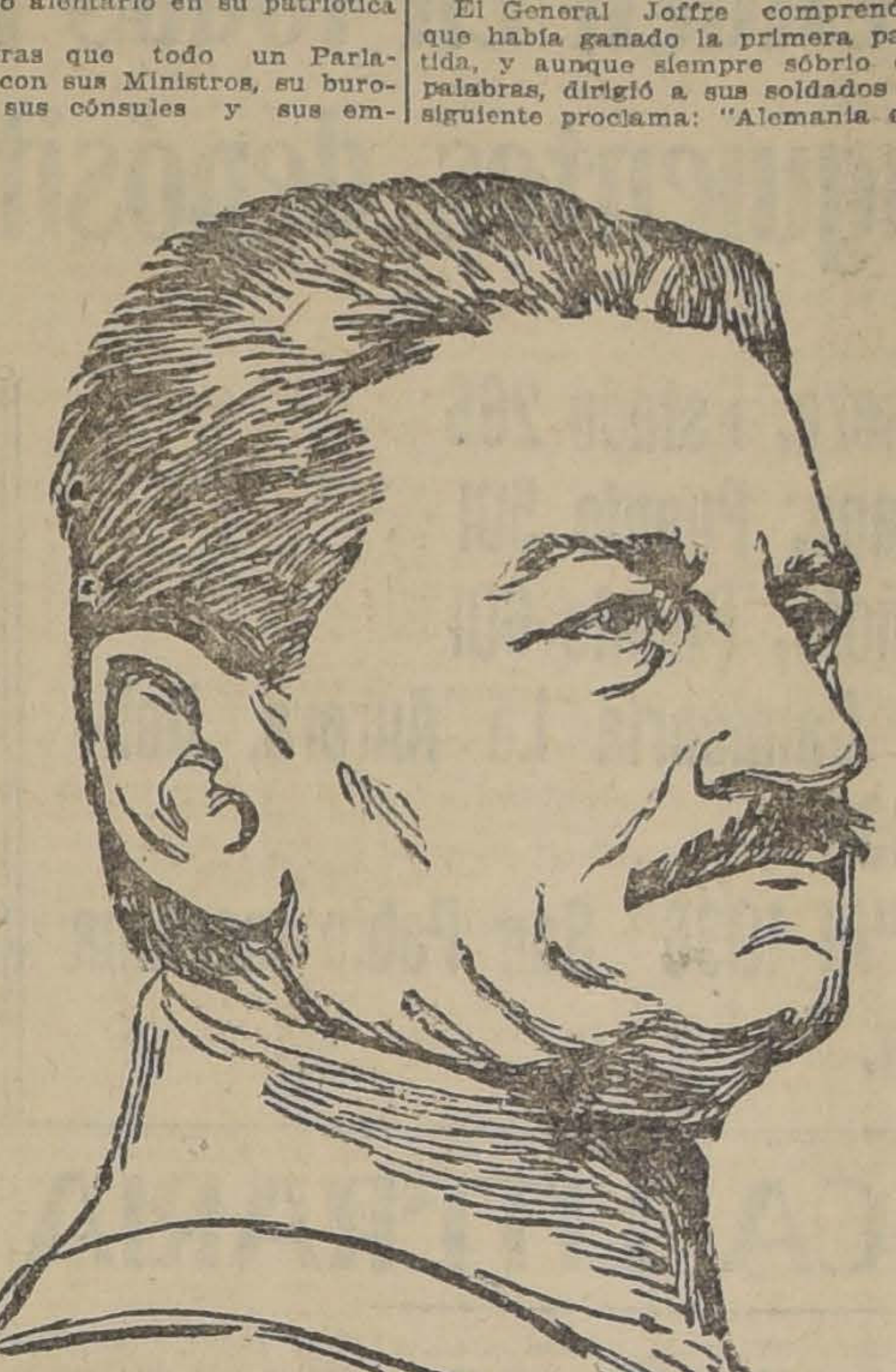

Mientras que todo un Parlamento, con sus Ministros, su burocracia, sus cónsules y sus embajadores, se obstinaban en el error de creer en una paz segura, el entonces coronel Mangin mostraba a la Germania toda en una sórdida tarea de hegemonía mundial.

Aunque tarde, felizmente triunfó la perspicacia de Mangin. Pero, si se hubiera escuchado a este jefe desde 1907, un enrolamiento progresivo y metódico de Senegalenses, Sudanenses, Somalíes y Malgaches habría permitido disponer desde entonces en Francia de magníficas tropas de choque, habiendo podido quizás trasformar la primera gran victoria del Marne en un desastre definitivo de los ejércitos alemanes.

Las tropas coloniales se cubrieron, en efecto, de gloria imperecedera poco después en los campos de batalla de Verdun.

El 21 de Febrero de 1916 el Estado Mayor alemán inició, contra la opinión francamente emitida por Hindenburg, el ataque de Verdun, del corazón de la Francia, según la pintoresca expresión del ex-Kronprinz. El ejército alemán, mucho más numeroso que el de los defensores de esa plaza, disponiendo de muchas vías de aprovisionamiento, creyó en un triunfo seguro, que sus cablegramas descontaron con loca anticipación en todo el mundo.

El General Joffre nombró a Petain Comandante del ejército defensor de Verdun y telegrafió a los generales de Castelnau, Petain y Herr, la siguiente orden que traduce el patriotismo imperante entonces en el noble pueblo francés: "He dado ayer, Febrero 24, la orden de resistir en la ribera derecha del Meusa, hacia el norte de Verdun. Todo jefe que en las circunstancias actuales dé orden de retirada, será juzgado en Consejo de Guerra".

Los fuertes de Douaumont y de Vaux fueron sumergidos por la ola teutona, quedando el último convertido en un montón de ruinas sin valor; pero sin que los ejércitos invasores consiguieran poner su planta en Verdun.

El General Joffre comprendió que había ganado la primera partida, y aunque siempre sóbrio de palabras, dirigió a sus soldados la siguiente proclama: "Alemania esperaba que la captura de Verdun aumentaría el coraje de sus aliados convenciendo a los países neutrales de su superioridad. No contó con vosotros... No ha terminado la lucha, porque los alemanes necesitan una victoria. Vosotros sabréis arrancársela... Seréis de aquellos de quienes se diga: "Cerraron a los alemanes el camino de Verdun".

La batalla continuó y el General Petain lanzó entonces a sus ejércitos la célebre frace: "On ne passe pas!"

La reconquista por el General Mangin de los fuertes de Douaumont y de Vaux fué un acontecimiento considerable que consagró en todo el mundo la famosa victoria de Verdun. Este éxito y los que siguieron, acarrearon la iniciación de las proposiciones de paz de 1916, conducidas de manera que debilitasen las energías en los gobiernos, en los ejércitos y en los pueblos de la Entente.

El General Mangin, siempre colocándose a la altura de su puro patriotismo, felicitó a sus tropas, diciéndoles:

"Amigos míos:

Reconociéndose incapaces de vencernos en los campos de batalla se atreven nuestros agresores a tendernos el grosero lazo de una paz prematura. Buscando nuevas armas nos llaman Kamarad. Conocéis esa maniobra.

Nuestros padres rehusaron tratar con el enemigo mientras pisara el sagrado suelo de la patria, mientras no fueran repelidos más allá de las fronteras naturales, mientras no se asegurara el triunfo del derecho y de la libertad contra los tiranos. Jamás trataremos con los Gobiernos perjuros para los que los tratados no son sino trozos de papel. Después de la victoria final y totalmente incapacitados nuestros enemigos, les dictaremos nuestra voluntad.

A sus demostraciones ha contestado la Francia con sus cañones y sus bayonetas. Habéis sido los buenos embajadores de la República; ella os lo agradece".

Esta proclama patentiza el corazón de acero del soldado y su patriotismo de francés.

Algunos subalternos del General Mangin quejáronse a veces de que se les exigía lo imposible y de que se privase el jefe con demasiada viveza de los que median los grandes peligros. Evidentemente, el General trataba a los demás como se trataba a sí mismo, no habiendo jamás aceptado la duda ante el sacrificio. Este jefe exigía para sus oficiales que juzgaran los acontecimientos como él los juzgaba.

Encontrándose con cinco de sus ayudantes el 22 de Mayo de 1916 en el Observatorio de Souville, los cascos de un obús mataron a todos sus acompañantes.

Sus enemigos no se consolaron de la feliz escapada del jefe francés y no pudiendo celebrar ni su derrota en Verdun ni su muerte, procuraron despojarlo de sus glorias por medio de los subterfugios del espionaje y de la diplomacia internacionalista.

Desde tiempo atrás los nefastos oradores antimilitaristas atacaban a Mangin, considerándolo como un protagonista de expediciones inútiles y costosas. Los retores no oían argumento alguno condenándolo sin considerar sus razones. Esos políticos veían sin placer que la perspicacia del General Mangin siempre se confirmaba. Incrédulos antes de la victoria, como lo habían sido antes de la guerra, esperaban apoderarse del Gobierno criticando a los generales obstinados en vencer, según éllos, inútilmente.

Cuando en Abril de 1917, el ataque dirigido por el General Nivelle contra el "Chemin-des-Dames" tropezó con una resistencia tenaz y se creyó que Laon no caería en poder de los franceses, los internacionalistas se aprovecharon hábilmente de las falsas noticias, exagerando las pérdidas sufridas y pretendieron transformar en un desastre un verdadero éxito, como lo fué la captura de esa importante posición militar. Amedrentaron a los Ministros y exigieron el alejamiento del General Mangin.

No pocas veces enseña la historia análogas injusticias de que fueron víctimas los más grandes hombres. Siempre los mediocres han execrado el genio.

El General Mangin supo refutar tranquila y sólidamente los errores. Fué magnífico en su orgullo y en su derecho.

En fin, la comisión militar reunida por pedido suyo estudió las ofensivas de Abril de 1917, y le fué completamente favorable. Foch, Gouraud y Brugére dieron la razón a Mangin.

La elevación de Clemenceau al poder, dió fin a la campaña anti-militarista, y el vencedor de Douaumont fué de nuevo llamado al campo de batalla. Con soldados improvisados, pero orgullosos de su jefe, destrozó a los germanos en el río Avre.

El armisticio firmado el 11 de Noviembre de 1918 salvó el ejército alemán de un desastre militar sin precedentes en su historia.

Desde el 21 de Marzo hasta Julio de 1918 los alemanes habían atacado a los ejércitos de la Entente, habiendo hecho retroceder sus primitivas líneas de defensa, aunque sin romper en Amiens la bisagra de unión de los ejércitos franceses e ingleses.

Pero, una vez realizada la unidad de comando de los aliados, el genio de Foch y la valentía de sus soldados debían desde el 15 de Julio hacer inclinar la balanza en favor de la Entente, y finalmente traer la victoria.

Tenía razón Clemenceau, cuando en la tribuna de la Cámara francesa exclamaba: "Obtendremos la victoria si los poderes públicos se colocan a la altura de su cometido. Me bato delante de París; me bato en París; me bato detrás de París".

El 15 de Julio la ofensiva de los alemanes contra Reims, la ciudad Santa, en donde fué coronado Carlos VII, conducido por Juana de Arco, fracasa, ganando la batalla el General Gouraud. Empieza entonces la derrota alemana que continúa el General Mangin y demás célebres lugartenientes del Mariscal Foch.

El General Mangin, al mando de cinco divisiones con poderosa artillería, contra ataca a los alemanes el 11 de Julio, llevándolos a las líneas primitivas de defensa y despejando a Compiegne. Su orden del día termina con esta legendaria frase: "La operación de mañana debe ser el fin de la batalla defensiva que mantenemos desde hace dos meses; debe señalar la detención de los alemanes, la iniciación de la ofensiva y conducir al éxito. Es necesario que así lo comprendan todos".

Tales son algunas de las proezas más conocidas del ilustre General Mangin, cuya vida siempre correcta, laboriosa y llena de virtudes y patriotismo, servirá de ejemplo a las generaciones futuras.

Madame de Sévigné habla con una admiración familiar, en una de sus cartas de esas almas "rectas como las líneas, amando la virtud como naturalmente trotan los corceles".

El General que esperamos en Santiago con gran júbilo es una de esas almas, porque su rectitud es su rasgo característico.

LUIS L. ZEGERS.

Santiago, Agosto 27 de 1921.

Referencias:

Raul Adam: Estudio consagrado al General Mangin en 1919.
LE GENERAL MANGIN: "La Forcre Noire"; "Commenu finit la guerre".
Raymond Recouly: "La Bataille de Foch".

CRONICA DE ARTE

Una de estas tardes interrumpimos una deliciosa lectura de Oscar Wilde en su retrato de Dorian Gray, impelidos por la picante curiosidad de pasear los ojos y distraer los sentidos por sobre las telas de las exposiciones pictóricas de los últimos días que, como una avalancha, mal dicho, como una maná celeste, ha irrumpido en salones de arte, en museos, casas de venta. Así traídos, nos encamináBamos por los senderos del Parque Forestal hacia el Palacio de Bellas Artes. Sabíamos, de antemano, cómo había de impresionarnos el maestro de los maestros, don Alberto Valenzuela Llanos y, efectivamente, una vez que ya estamos frente a sus cuadros, sentimos de lleno la majestad y la grandeza, en esa su comunión íntima y austera con la madre Naturaleza. Nada es como la melancolía de sus montañas, amortajadas de eternas nieves; ni el hondo misterio de sus aguas y las lejanías de sus horizontes. Se diría de este sabio varón que no puede ser que pinte, ni sienta, ni siquiera viva entre los demás hombres, en las calles de las ciudades, en los atildados talleres; sino que su vida, junta a su mentalidad, se deslizaron como la de aquellos mitológicos pequeños dioses de la Grecia; en medio de los campos, de los bosques y de las aguas; penetrando siempre más en sus secretos; ahondando más en sus misterios; embelleciendo, si así pudiera decirse, aquella su eterna tristeza y su eterna gracia.

No bien empieza a atardecer, apenas si hemos podido disfrutar de unos pocos minutos de luz, cuando las salas del Palacio se invaden de sombras que, a no ser sorpresivas, nos hubieren parecido de un amable encanto; y así, sin esperar a que el ugier nos señale que es tiempo de irnos, lo que hubiese venido como a establecer una desconección con los sentimientos que nos invaden, nos vamos, paso a paso, embebidos más que otras veces en una afable contemplación de las avenidas forestales, en el lejano occidente, tras de las azuladas montañas en que acaba de reclinarse el sol, diluído en una inmensa acuarela de rosa y de oro.

Sin casi pensarlo, hemos llegado ya al Salón de la Casa Eyzaguirre donde el infatigable espíritu artístico de Ramón Subercaseaux ha hecho llegar una veintena de admirables telas antiguas y modernas que, al primer golpe de vista, triunfan todas, por sus prestigios escolásticos, por la notoriedad de sus firmas y por el selecto sentido artístico con que fueron elegidas. No podían faltar entre ellas, los vetustos paisajes de la campiña romana con sus escuetos pinares y sus lejanías eriazas, como si las hubiese agotado el peso del tiempo y de la historia, y que el señor Subercaseaux ha venido pintando, desde hace muchísimos años, con apasionada exquisita sinceridad.

En esta exhibición figuran: una Sacra Familia de Andrea del Sarto, obra de consideración y de estudio y que tiene muchas de las características del célebre maestro. Otra Sacra Familia de la escuela Rafaelesca que nos parece ser la mejor obra de la Exposición. Dos cuadros de Sebastián Conca, del Siglo XVIII y que son típicos de su tiempo en que la época del esplendor—la era sublime—comienza a ceder sitio a una afectada teatralidad que marca el comienzo de la decadencia.

Entre los modernos se destacan Anivitti con dos bellísimas acuarelas de Tívoli y de la Villa d'este. Calcagneadero, artista de mucho estudio, de mucho saber en el que se marca una tendencia indisimulable hacia el arte decorativo, de una elegancia y luminosidad imponderablemente combinadas: Caballos de la Victoria, Amores en el Aire, Flores del Prado, son sus tres composiciones, ricas de colorido y en extremo agradables.

Otras obras de Carossi, Lamezi, Tani, Battaglia, representantes del arte italiano moderno, completan el escogido catálogo.

Al día siguiente volvimos en busca de más y de nuevas sensaciones en este rico muestrario de la transparente y luminosa Italia, cuando ¡oh mutación! nos encontramos, de súbito, con que la decoración ha sido cambiada, cinematográficamente, de modo tal que en vez de las Sacras Familias y de las legendarias campiñas de Roma, ornamentan los muros del salón mágico, otras tantas telas que reproducen paisajes de "Niebla", "Corral", "Tardes de playa", "Tardes nubladas", "Playa grande", "Verano en Panguipulli".

Nos fué dado este último verano visitar esas regiones, temas de estos mismos cuadros, y que, a los primeros instantes de observación, nos dan la visión de belleza y de dulzura que conservamos de esos parajes siempre húmedos, siempre verdes, en los que, a cada recodo de sus ríos, mansos y claros, acecha a modo de una feliz adivinanza, la ensenada risueña hasta donde se recoge el mar; ese mar de pequeñas playas, recortadas por la verdura de las orillas, hasta cuya misma ribera vienen a deshacerse en burbujas las olas que llegan a buscar, murmurando, la sombra de los ulmos perfumados.

Toda esa naturaleza, vestida de sencilla, de risueña grandeza, impresiona de igual modo al profano que al artista, tal es su atracción, y que la señorita Clara Werkmeister, porque de ella se trata, y a quien, de cierto modo ruborizados, pedimos perdón por no haber nombrado todavía, ha trasladado a la tela con una maestría, con una firmeza que nos hace sentirnos frente a una artista sabia y sincera, de exquisito temperamento, de sana a la vez que aguda compenetración de la naturaleza.

Sus paisajes de la Thuringia, del Mecklemburgo, del valle del Rhou, merecen un capítulo aparte y su grandiosa maciza tela: "Avenida de Tilos", de austera, impresionante factura, la señorita Werkemeister pinta con cierta entonación de severidad; sin restarle gracia al conjunto, sus magníficos tilos, decíamos, nos hacen contraer con nosotros mismos, el formal compromiso de ocuparnos con mayor extensión de tan señalada artista.

Y, henos aquí, finalmente, que, sabedores de que Paoloantonio inaugura, también, una exposición en la Casa de Rivas y Calvo, nos vamos allá en continuidad de esta fervorosa peregrinación de curiosos impertinentes, con el aire ligero, ya que, de antemano, podemos asociarnos al éxito artístico de nuestro "ecellentte et caro amico".

Allí lo encontramos rodeado de admiradores y de amigos. Nos saludamos con la afabilidad que nos es de costumbre y cuando apenas abarcando el conjunto con una mirada amplia y rápida, le preguntamos, mañosamente, cuál de las telas le gustaba más, notamos que se nos aleja sonriéndose, ocultándonos sus pupilas verdes y centellantes, con un no sabemos qué de ademán aristocrático y de infantil que siempre acude a Paoloantonio, cuando se trata de su arte o de su persona.

Se imponen decididamente sus dos retratos No. 1 y 2 de tamaño natural de los esposos señores Errázuriz. "El de la señora está hecho con una naturalidad y una distinción que sobrecogen. Sincero, real, sin pretensión ni aliño alguno, da la impresión de sobriedad y elegancia perfectos, en el que

HUDSON SUPER-SEIS

TIENE LA APROBACION DEL MUNDO

La belleza del Hudson Super-Seis, los records que ha obtenido, el puesto que ocupa y la reputación de la Compañía que lo construye, han ganado para este coche la ratificación y aprobación de todo el mundo. Puesto que el Hudson posee todo lo que el hombre aprecia más: resistencia.

En todos los ensayos más severos, el Super-Seis, con su motor patentado, ha triunfado. Entre los 110,000 poseedores de Super-Seis se hallan las familias más prominentes del mundo. En donde se usan coches automóviles finos, los Hudson predominan.

Apresúrese a hacer su pedido antes que se agote la existencia de coches que podemos vender a precios bajos.

GRAHAM, ROWE & Co.-Bandera 267-275
IMPORTADORES

Tratamiento de la Calvicie
CURACION RADICAL DE LAS CANAS SIN TINTURA
Rafael Benguria B.
Moneda 375.-Santiago.-Casilla 2426.-Teléfono Inglés 332

BASMA
TURKISH BLEND
CIGARETTES

NAVAJAS Y TIJERAS Rader-Solingen
Considerada lo mejor del mundo. Ocasión de conocerlas sin arriesgar capital. Datos: Agencia, RADER. Casilla 160. Talcahuano.

HARINAS ALIMENTICIAS
"LA NEGRA"
De: Frejoles, habas, garbanzos, petit pois, lentejas, arroz, avena majada, tapioca, sagú, etc.
AGENTES:
CAMPBELL, CARVAJAL Y CIA.
GALERIA ALESSANDRI 7-A y 9-A. TELEFONO 8681
A-28

El Corsé "WARNER"

Warner's
Rust-Proof Corsets

Es el preferido, por sus grandes cualidades de modelador del busto.

El Corsé "WARNER" es inoxidable

Somos los únicos concesionarios del ideal "Warner" y ofrecemos constantemente los modelos nuevos,

A PRECIOS EQUITATIVOS

CORSES "WARNER" en coutil liso de buena clase, busto bajo y largo de caderas, varillaje de aluminio, a... $ 47.50
CORSES "WARNER" en batista de hilo, artículo de mucha duración, busto bajo y bien largo de caderas, forma muy cómoda, a... $ 55.00
CORSES "WARNER" estilo faja con elástico en la cintura, modelo muy práctico para la flexibilidad del talle, a... $ 59.00
CORSES "WARNER" en coutil floreado, con pocas varillas, busto bajo y largo de caderas, lavable con la barba, a... $ 60.00
CORSES "WARNER" en rica batista de hilo, con elástico en la cintura y pinzas de elástico en la parte de abajo, estilo muy cómodo, hace una linda silueta, a... $ 71.00

GATH & CHAVES, LIMITED

CUELLOS DOUBLE WEAR TRADE MARK CORONA

Estos afamados cuellos se venden en todas las buenas Camiserías y en los siguientes depósitos:

Camisería Barcelona, Puente 593
El Palacio de las Corbatas, Puente 750
Camisería La Perfección, Ahumada 339
Camisería La Perla, Puente 641
Carlos Saffer, Ahumada 360
Camisería Martínez, Ahumada 50

La Corbatinera, Estado 266
Casa Santiago, Puente 501
Casa Española, Puente 601
Sastrería y Camisería La Aurora, Delicias 2836
Camisería "Al 1096" San Pablo esquina Bandera.

A LOS SIGUIENTES PRECIOS

CUELLOS: $ 1.80 cada uno; $ media docena.

PUÑOS: $ 2 par; $ 11.50 la me docena; $ 23 la docena.

aquella eterna pose del retrato ha cedido su sitio a la sana composición en que triunfa un ambiente de bonhomía, de sencillez y de virtud.

Paoloantonio es antes de todo un retratista, un gran retratista que, no trepidamos en decirlo, con Monvoisin, hacen el terno de los dos mejores artistas del retrato que nos vinieran de la vieja Europa.

Su penetrante temperamento le ha dado ya un nombre que acaso irá más lejos, porque aparte de sus facultades de colorista, de su modalidad austera, la solidez, el pensamiento, ahonda, interioriza de tal manera sus sujetos que a poco se echa de ver en ellos tal o cual peculiaridad, tal o cual gesto, sonrisa o mirada que no les habíamos sorprendido antes, a pesar de serles tan propias, tan suyas.

Su estilo, ya propio, ha sido innegablemente inspirado en la escuela flamenca, la más clásica y la más honda de las escuelas del retrato, y así, Paoloantonio, florentino por el alma, es flamenco por el músculo y pinta de este modo, idealizando y construyendo con la heroica fuerza de las dos artes y de las dos razas.

El No. 7 del catálogo: "Rotito" es un cuadro cautivador: un pilluelo desgreñado, picaresco, lleva en la mano de la izquierda, aprisionado contra el corazoncito turbulento acaso, un sombrerillo lleno de sabrosas manzanas, sabrosas como el fruto del cercado ajeno, porque su rostro en que la inocencia de sus cortos años, lucha como desmayada con la malicia que invade toda la figura, lo acusa de habérselos robado. Basta la sonrisa pícara que brota como un estallido de la tela, hasta esa boca, pronta a devorar los frutos, en que se adivinan más que se ven unos dientecillos albinos, lechosos como las pepas de una granada, apenas en sazón, para disimular y gustar de aquel bello pecado.

El No. 4 "Maestro Cantor", produce una especie de deleite saturado de pesar y es una composición emotiva, casi dramática. El viejo cantor que, debió también ser viejo tenorio, aristocrático y acicalado, es una mararvilla pictórica en que otra vez triunfa el retrato; triunfan la composición y la idea. Pintado con maestría singularísima, aprisiona el corazón el temor inconfesable de lograr escuchar esa nota, la última del registro, en que el autor lo ha empeñado con pinceladas de refinada y sutil crueldad. Los azules ojos, desmesuradametne abiertos, parecen querer arrancarse de su órbita; las cuerdas de su garganta se inflan, estallan; su mano que sostiene el papel de la música entre sus alargados dedos de viejo refinado, tiemblan, se invaden de sangre, y por su boca desdentada, blanda, trémula, se escapa la parte más aguda del aria—canto del cisne—en un esfuerzo de un lirismo congestionado que hace desear que aquello termine pronto.

No. 20 "Lectura Interesante". Interesante tela de factura y tonalidad delicadísimas. Es un interior, en el que la anciana patricia, sentada a su butaca cerca de la ventana que mira a la calle y tras de la que se adivina un cierzo helado de invierno, se dispone a leer en el libro de sus añoranzas. El interior respira un ambiente de regalado abrigo sobre el que se dejan caer, a modo de mensajeros de otros días juveniles, de otras estaciones más cálidas, unos traviesos furtivos rayos de sol, rayos que no por ser invernales, se esquivan de ir a posarse, como queriendo poner una nota de primavera, sobre la figura de la vetusta dama, que así valorizada en su adusto tocado, en el turbante de azulada lana que cubre la nivea cabeza, toma las entonaciones, las languideces desteñidas de un ocaso simbólico.

Ponemos fin a estas líneas, no sin recomendar a nuestros pacientes lectores el No. 3 del catálogo: "La Vieja verdulera", cuadro en que nuestro artista, sin dejar de ser lo que ya hemos dicho que es, se hace ligeramente criollo en la composición.

El No. 13 "Invocación". Tela de una rara y dulce inspiración, llega como a hacérsenos melódica, tal es su infinita ternura; y tantas otras bellas y delicadas obras.

No sabríamos terminar sin referirnos al retrato de Luis Orrego, que, por su factura bolshevikista, deja la impresión de que el autor ha querido intervenir con su arte en el campo de las ideas rojas, y que Orrego ha querido hacernos pasar un susto, tal es la fiereza despampanante con que está tratado, éste mi amigo, dado más bien a las bienandanzas sociales; el shymmy, el flirt, que a ese crudo socialismo con que parece haber gustado dejarse interpretar en la tela.

¡Qué de rarezas suele rerservarnos un buen gusto!

SANTIAGO VICUÑA S.

$ 40.66

Es el valor de la Libra Esterlina, Pero la SASTRERIA BLANCO Y NEGRO, San Diego 412, ofrece a Ud.:

TERNO sobre medida en buen casimir, hechura a elección, materiales de 1a.	$ 110.00
TERNO sobre medida en rico casimir negro	$ 125.00
TERNO sobre medida, casimir pura lana, en colores, negro, azul, café, cáscara, etc., al precio rebajado de	$ 145.00
TERNO sobre medida en gabardina de pura lana	$ 150.00
RAGLANES confeccionados en excelentes casimires, al precio ínfimo de	$ 115.00
RAGLANES confeccionados en gabardinas, superior gruesa, saldos de medidas	$ 150.00
PANTALON sobre medida en casimir fantasía	$ 25.00
PANTALON sobre medida mejor clase, muy durable	$ 33.00
PANTALON sobre medida en casimir plomo, listas negras, recién llegado, alta novedad	$ 49.00

Además hay un inmenso surtido en casimires para todos los gustos y a todos precios.

CAMISERIA

CAMISA de buen lienzo, pechera de color	$ 5.90
CAMISA mejor clase, colores seleccionados, a	$ 6.60
CAMISA igual a la anterior, con pechera de piqué	$ 6.90
CAMISA de rico lienzo, pechera de hilo, con alforzas	$ 7.90
CAMISA toda de rico kaki	$ 8.20
CAMISAS con cuello y puño, calidad extra	$ 9.80

Además contamos con un excelente surtido en camisas de crepé, tusol, popelina, piqué, alpaca, gamuza, etc., etc.

CALCETINES desde	$ 0.80
CALZONCILLOS, desde	$ 4.40
CAMISETAS, desde	$ 2.40
MEDIAS, desde	$ 1.50
COLLERAS, desde	$ 0.50
CORBATAS, inmenso surtido, desde	$ 1.40
Realizamos una partida de ternitos para niños de 4 a 10 años, en distintas formas, desde	$ 9.90

No olvidarse: Blanco y Negro. — 412 San Diego 412

NOTA.—Se venden casimires por metros a comerciantes y particulares.

CRONICA LITERARIA

TRADICIONES, LEYENDAS Y CUENTOS POPULARES RECOGIDOS EN CARAHUE (Chile), DE LA TRADICION ORAL, POR DON RAMON A. LAVAL, 1921.

Una larga inmersión en el agua fresca, rumorosa y maliciosa de la poesía popular. Con exquisito tacto, que no puede provenir sólo de disciplina científica, el señor Laval mantiene el lenguaje de los cuentos recogidos por él en esa línea imperceptible que separa la jerga campesina—intolerable cuando se la trascribe literalmente—y el estilo llamado literario. Toma de éste sólo la claridad fácil, que hace insensible la lectura, del otro tal cual término pintoresco, sabrosamente evocador; y así sus relatos juntan con arte admirable la sencillez refinada y la primitiva ingenuidad, el agrado de oír hablar un hombre que sabe mucho y habla muy bien y la sorpresa encantadora de conversar con seres para quienes el mundo está todavía en el período maravilloso.

Conozco pocos libros que me hayan producido tanto placer, sobre todo un placer tan sano, tan limpio, tan simpático. Uno va leyéndolo con una constante sonrisa en los labios, admirado de interesarse por esas puerilidades y tentado a decir, por momentos, como Goethe a Bettina: "Hay en tu locura más ciencia que en la sabiduría griega".

Porque en el fondo de estos cuentos de Carahue, referidos por gente del pueblo, creación de la más cándida y vieja fantasía, siempre existe un pensamiento, y revestido a veces de formas tan bellas, tan armoniosas y plásticas, que se recuerdan (véase La Virgen y el Labrador, pág. 17) los pequeños poemas simbólicos, labrados como joyas, de Oscar Wilde. "Para saber y contar, mentiras no han de faltar. Este era un príncipe que deseaba casarse, pero ni en todo el reino, ni en los estados vecinos había encontrado una mujer que fuese de su agrado. Montado en su caballo regresaba a la capital, con el espíritu abatido y absorto en sus pensamientos, cuando..." Y sigue el cuento, interminable, juguetón, vertiente que surge entre yerbas y corre por los campos, reflejando los árboles y las aves del cielo. Nunca falta la inspiración. "Para saber y contar, mentiras no han de faltar".

Yo he pensado en Flaubert, en el duque de La Rochefoucauld, en todos los que se atormentaron el cerebro por encontrar frases magníficas o ideas ingeniosas, en los que han corregido y limado el estilo setenta veces siete. ¡Cuánto trabajo! ¿Y todo para qué? Para que en los cuentos de Carahue, recogidos por don Ramón Laval de labios campesinos, haya un encanto más fresco y un atractivo más reposante que en todas sus complicadas elucubraciones.

Es cierto. Pero al mismo tiempo es verdad que si el señor Laval no poseyera a fondo la sólida cultura que demuestra, si su gusto no se hubiera afinado hasta la perfección en los mejores modelos, seguramente el demonio de la falsa retórica lo habría tentado y habría querido introducir en sus historias pequeñas modificaciones, embellecimientos ligeros que los habrían echado a perder para siempre. Todo se necesita y los extremos que se juntan, se completan.

Es de felicitarse que, so pretexto de contribuir al estudio del "Folk-lore, grave objeto que nos conmueve infinitamente poco, el señor Laval, miembro de gran cantidad de sociedades sabias, haya compuesto un libro verdaderamente delicioso que no sólo enriquece el estudio de nuestra mentalidad popular sino también nuestro tesoro literario.

BUENOS AIRES ESPIRITUAL, POR ALBERTO ROMERO.

Hace algún tiempo, el señor Romero, de 18 años de edad, publicó su primer libro: "Memorias de un Amargado". Después de corta discusión, se convino en que era uno de los peores libros publicados en Chile. Y creo que hasta el autor suscribió este fallo. Hizo en seguida un viaje a Buenos Aires y de allá nos trae sus crónicas sobre el espíritu de la gran ciudad. En ellas se ve que ha madurado; pero poco. Habla de la miseria, de Alfonsina Storni, Dardo Rocha, Ernesto Morales, pasea por las avenidas peligrosas, visita la Casa de Orates sistema "Open-Door", que nos causa envidia y la Penitenciaría Nacional; son crónicas netamente periodísticas, interesantes, ligeras, movidas, que no harían mal papel en un diario y conservarían mucho interés "hasta las doce del día". Tienen cierta juventud de estilo agradable, una especie de entusiasmo inconsciente y comunicativo. Por desgracia, en volumen, todo esto no alcanza a compensar la imperfección terrible del fondo y de la forma: las visiones están medio vistas, los pensamientos medio pensados, las frases medio escritas. Fuera de "Los Primos de las Gallegas", nada merecía conservarse. Su inexperiencia incomoda. Visitando el jardín de la locura, invitanlo a almorzar y dice (pág. 120): "Un almuerzo entre locos ¡qué ironía!" ¿Por qué ironía? ¿Acaso no comen los locos? El señor Romero oyó hablar de ironía; pero no supo lo que era. Añade: "Al calor de los fragantes cigarros, la charla se **deshizo fraternalmente**". Es decir, se hizo... No; en nuestro tiempo se tiene poco respeto por el libro. Se cree que es lo mismo que un diario.

TANT PIS POUR TOI, NOVELA DE Mme. GERARD D'HOUVILLE (FAYARD), PARIS, 1921.

Las mujeres escritoras siguen imperando. En estilo vivo, coloreado y original, Mme. d'Houville publica una especie de novela fantástica y caprichosa, verdaderamente agradable, la historia de una señora apasionada que deja al viejo astrónomo de su marido para seguir a un joven paleógrafo y, en Brataña, tierra de leyendas, entre los fantasmas del pasado, evoca a Merlin, lo resucita y se enamora de él. Pero los besos ilusorios la decepcionan y acaba por volver a su amante real. En la advertencia, la autora dice: "Si eres inteligente, no leas esta historia, porque la encontrarás estúpida. Si estás enamorado, no leas esta historia, porque la encontrarás estúpida. Si no tienes nada mejor que hacer, lee esta pequeña historia; pero la encontrarás estúpida. Y si después de estas tres declaraciones te obstinas y te quejas, ¡oh! lector ¡tan pis pour toi!" Una coquetería femenina que no engaña. Hay que leer esta historia.

L'ENFANT PRODIGUE DU VESINET, POR TRISTAN BERNARD, (FLAMMARION), PARIS, 1921

Este humorista triste, autor del Taxi-Fantome y de Un Peintre Exigeant, prosigue las Memorias de un Joven Bueno con el mismo ingenio paradógico, amable y siempre divertido. El Hijo Pródigo de Vesinet, a pesar de su ninguna inclinación por la vida aventurera, para librarse de cierta viuda millonaria que sus padres quieren imponerle, se fuga del hogar. Un amigo pintor, que lo acoge, lo aconseja volver, casarse, edificar una casa y encargarle a él las decoraciones del edificio. Continúa viaje. Un comerciante en caballos lo hace su Secretario y su esposa le da un puesto aún más secreto. Ahí encuentra la felicidad y se queda para siempre. Regresa por unos días a su casa; pero ya su casa no está donde sus padres, sino con Fabiana, a cuyo lado "una alegría viva, actual, nueva y constante nace"... Confiesa: "Me ha servido esta experiencia. Fuí feliz con los míos; sentí por ellos un amor que no había experimentado antes; pero era un amor consciente y las dulces alegrías familiares tienen que ser inconscientes, como en la infancia, para poderlas soportar largo rato". La livianura y el sarcasmo velan apenas una filosofía amarga.

LOS POEMAS LIRICOS DE EMILIO ZOLA. REEDITADOS, (FASQUELLE). PARIS, 1921

Como Bourget, Maupassant, Anatole France, y casi todos los grandes novelistas franceses, Zola empezó escribiendo versos. Es un buen ejercicio para el estilo. Un librero reedita ahora sus poemas líricos e incluye tres inéditos "Violaine la Chevelue", cuento de hadas en que triunfan los genios del aire, "Silvanire", tragedia de un amor desdichado y "Lázaro", historia evangélica cuyo tema es la desesperación del resucitado ante la necesidad de vivir y morir nuevamente. "Todo había terminado, había franqueado el terrible umbral, ese minuto que emponzoña la existencia entera! Sentí el sudor de la agonía, la sangre se retiró de mis venas, el aliento me escapó... ¿Y queréis que muera dos veces, que mi desgracia supere a la de todos los humanos? ¡Oh! no Maestro!" Solamente los que no conozcan bien a Zola se sorprenderán de esta vena poética. En realidad, el autor de los Rougon fué un gran romántico que tuvo imitadores naturalistas. ¿Filósofo, observador, sociólogo? Para las masas, tal vez... Exaltando su obra sin medida, un panegirista suyo, M. Baillot, afirma que todas las obras de Zola encierran alguna lección: "En la pureza de "Ensueño" o la villanía de Nana, en la duda del Abate Mouret o el credo del Doctor Pascal, recorremos las diversas etapas de la evolución del individuo, de su excelencia o su miseria. Emilio Zola nos muestra en todas la santidad del amor y la belleza de la procreación. **"Quand il a l'enfant au bout de l'amour-dit-il-l'oeuvre est bonne"**.. ¡Pas toujours, M. Baillot! A veces, muchas veces, hay el niño y hasta los niños al cabo de las historias de amor y no por eso los niños ni los padres pueden considerarse felices ni evitar la tragedia que sigue al desorden de la vida, como la sombra al cuerpo. **Hay que mirar otras condiciones.** Zola cerró con frecuencia los ojos a esas otras condiciones. Era un simplista, un apasionado, un romántico en sus ideas como en su visión del mundo. Por lo demás, ya está perfectamente clasificado y esto nada le quita de su influencia enorme y de su difusión mundial. Si hubiera sido más pensador, más analítico, más filósofo, no habría tenido tanto éxito y probablemente ni aún habría escrito tanto.

FLORILEGIO, POESIAS DE MANUEL MAGALLANES, CON PROLOGO DE PEDRO PRADO. COSTARICA, 1921.

Entre los contados escritores nacionales que salen de Chile, Manuel Magallanes y Pedro Prado ocupan un sitio distinguido. Ahora nos llega de Costarrica un tomo del primero, prologado por el segundo; lo edita "El Convicto", sociedad literaria que se encarga de publicar en pequeños volúmenes elegantes, a bajo precio, con fines de difusión artística, las obras más notables de la literatura universal en todos los géneros y escuelas. Es una honra que debemos señalar y agradecer.

Por lo demás, no podían los editores haber escogido con más acierto esas 130 páginas de poesías. Seleccionadas entre la producción del poeta, lo representan perfectamente en sus diversas etapas, y van marcando su lenta evolución, que ha sido un afinamiento progresivo y seguro, una clarificación que nada le resta de intensidad emotiva ni de colorido.

Los que deseen conocer la flor de su producción, podrán tenerla completa y con todo su perfume en este amable Florilegio, digno de su nombre.

H. D. A.

ARPA ERARD
de 7 pedales, vendo de ocasión.
AHUMADA 149

CRUZ BLANCA

(Exposición hecha por el torio de la Sociedad en la general de socias, efectuada de Agosto de 1921).

Pronto se cumplirán dos años que en una reunión, como la de hoy, se anunció la buena nueva de la próxima apertura de nuestro Colegio Reformatorio, y se repitió, por el primer Consejo Directivo de "La Cruz Blanca", el llamado que pocos meses antes y en nombre de nuestra sociedad naciente, habían hecho a la caridad colectiva algunos corazones misericordiosos.

La voz de alerta de sacerdotes, médicos y publicistas—los primeros amigos de nuestra obra—como la vehementemente compasiva, en fuerza de proclamar la más dolorosa realidad, de aquellas mujeres en cuyas manos Dios confiaba el destino de "La Cruz Blanca", se asemejaba mucho, por no decir que efectivamente lo era, a un apasionado, a un vigoroso grito de angustia. Y tras el clamor ante el espectáculo escalofriante, vino el alborozo ante el hallazgo del consuelo. Y llegó un día en que la campanita de "La Cruz Blanca" volteada por tímidas manos monjiles, que sólo entonces se atrevían a ser enérgicas y vigorosas, anunció a un barrio pobre, abandonado, que lleva el simbólico nombre de Dolores, seguramente porque en él se albergan todos, que allí, en un convento pintado de blanco, con el color de la pureza y de la alegría, iba a realizarse diariamente un hecho milagroso: ya que por la minúscula ventana que ante el llamado del transeunte dolorido abriría "La Cruz Blanca", podrían pasar holgadamente todos los errores, todas las angustias, todos los remordimientos, todas las miserias, todas las expiaciones y todas las desgracias de la muchacha abandonada, víctima o culpable, sin que encontraran otro reproche que el olvido, ni otra arma de educación o de combate que la bondad redentora.

Y silenciosa fué llegando la caravana trágica. Y las puertas de "La Cruz Blanca" se abrían y se abrían para dejar pasar niñas hasta de 5 años protagonistas de las más horribles tragedias; criaturas martirizadas que sólo habían visto cieno y dolor; hijas para quienes hubiera sido una liberación la desgracia de ser huérfanas; tanta y tanta desventurada o inocente víctima de la más horrenda maldad humana.

Doscientas siete muchachas ha socorrido en totalidad "La Cruz Blanca", en los veinte meses de existencia de su Colegio - Reformatorio.

Algunas de ellas fueron restituídas a sus hogares después de haberlas sometido a un tratamiento justamente definido como de desinfección moral; otras, ordenaron su situación antes de abandonar el Colegio para contraer matrimonio; a un buen número se le facilitó los medios de ganarse honradamente la vida, y una, por fin, que pudiéramos llamar la lámpara viviente que tiene "La Cruz Blanca" ante el altar del Santísimo, descubre desde un claustro de Magdalena donde se encuentra, y en unas cartas que merecían, sin duda, ser publicadas, los tesoros sorprendentes de su vida interior.

Muy cerca de ochenta son las asiladas en la actualidad; y abiertas de par en par están al visitante las puertas de nuestro Colegio - Reformatorio para que constate, al ver los frutos obtenidos por las santas religiosas colocadas al frente del establecimiento, cómo la costumbre de la caridad lleva fácilmente a la costumbre del heroísmo.

Visitantes exentos de todo sentimentalismo, espíritus que juzgan de la emoción solamente como tema literario, se han sorprendido al encontrar que esas religiosas emplean un método de reforma ajustado siempre a las modernas teorías de insignes penalistas y pedagogos que opinan que la acción ejercitada sobre el niño o el joven moralmente extraviado o delincuente, ha de convertirse de violentamente represiva y punitiva, en educativa y tutelar.

Obligadas estamos, por nobles razones, a recordar con respetuoso agradecimiento los nombres de S. E. el Presidente de la República y de su distinguida esposa— actualmente nuestra Presidenta Honoraria— como lo estaríamos también a pronunciar con una gratitud emocionada el de una caritativa dama, constante bienhechora de "La Cruz Blanca", si en su modestia no hubiera impuesto una severa consigna que nos obliga, muy a nuestro pesar, al silencio. Merced a ella tiene nuestro Colegio-Reformatorio una instalación completa de maquinaria para un taller de labores que será, en breve tiempo, una fuente de entradas; y también merced a ella, "La Cruz Blanca" inaugurará el primero de Setiembre próximo, un nuevo departamento con capacidad para ochenta muchachas.

El Directorio de "La Cruz Blanca" se inclina a creer que esta generosa dama—cuyo nombre recuerda el mayor de los misterios— ha sido suscitada por Dios para venir en ayuda de nuestras necesidades, ya que "La Cruz Blanca", al fundarse, fué colocada bajo la protección de la primera persona de la Trinidad Santísima, del Eterno Padre.

Todos estos consoladores progresos de nuestra institución no ha tomarse, sin embargo, como sión definitiva de nuestros de como término de lo que es mente empezada labor. A que "La Cruz Blanca" se a medida que nos ponemos yor contacto con esos dos que son la miseria y el dolor nos, sentimos crecer nuestr de justicia y la necesidad de peración del presente.

Y comprendemos, con dolor, que necesitamos, y con grand mío, es lo menos espiritual y dinero.

Y esta necesidad es trist desgarramiento y es amargur do tenemos que cerrar los porque en nuestro Colegio-Re torio no hay cabida y a las asiladas se las mantiene con des sacrificios—ante horrible venturas que vienen en trope busca de remedio a nuestras tas.

Lanzada "La Cruz Blanca" el primer momento a la regi plendorosa de lo absoluto— que espiritual es su objetivo— de las cimas la luz necesaria embellecer e iluminar escorias dazales; lo más abyecto e

Para ella dijérase escri bella parábola:

"Cuenta que en el camino maria, veíase una vez el de un perro sarnoso y todo pido bajo los ardores del oriente. Los insectos zumbaban multo alrededor de su cabez larvas roían silenciosamente tras los viandantes contenía aliento o volvían la cara presión de enojo. "¡Qué h decían unos; "¡cómo hiede", ferían los demás, y todos taban de la visión repugnant esforzaban en cubrirla de Cuando he aquí que llega bre joven, de reposado de dulce mirada; y, poniénd aquellos viles despojos, insist jor que dice, estas palabras tiales: "¡Qué dientes tan bl Entonces uno de los viandant ravillados por tan insólita, ción de belleza, exclama:— de ser otro que Jesús de hermanos; El tan sólo podía cubrir la única perfección brevive a tanta podredumbre de aquel instante pareció blancura de los dientes fue deslumbradora y que, formand mo un nimbo de claridad, en resplandor la miseria de la corrompida".

Sea así nuestra tarea.

Y si de vuelta del combate tramos que el resultado no pondió a la esperanza, siemp rá consolador que un grupo jeres de buena voluntad haya tenido y demostrado que despreciable criatura, que chacha presa de los más baj tintos, puede y tiene derecho bilitarse, y en seguida a incor se como miembro útil a la y a merecer el respeto de las aunque las apariencias nen, el ambiente más sinies rodee y todo parezca conjura ra hacer esta dignificación ble.

CAMPEONATO

Exquisito cigarrillo Tabaco bra. 20 cts.

Gran Mod

"Colle" EL CALZADO SIN RIVAL

MAS DE 20 modelos, todos distintos, gante calzado muy fino para ras, llegaron a "La Flor del

Ofrece esta casa los tículos en corsées y calzado señoras; y sus precios vamente muy bajos.

"LA FLOR DEL DI San Antonio 98, esquina

LA NACION

Santiago, 28 de Agosto de 1921

LA CUESTION SOCIAL Y EL CONGRESO

No quisiéramos atenuar en lo más mínimo el interés que revisten los ya numerosos discursos pronunciados en la Cámara de Diputados sobre la cuestión social, los rumbos de la democracia, los conflictos obreros y la situación y aspiraciones del proletariado. Ha sido un torneo oratorio que en un estado menos aflictivo de las finanzas y de la economía nacional habría sin duda apasionado al país.

De los bancos socialistas, demócratas, radicales y conservadores han salido voces autorizadas y elocuentes en que se han planteado con más o menos vivacidad las tendencias que en el mundo entero se vienen diseñando hacia una mayor justicia social y una más equitativa repartición de los beneficios del trabajo para asegurar así una base mínima de bienestar general.

Pero en el fondo y no obstante el apasionamiento con que a veces se ha hablado, existe una opinión común que es reflejo del buen sentido del pueblo chileno, y ella consiste en que no son los caminos de la violencia y del trastorno los más adecuados para alcanzar el logro de las aspiraciones populares. No es destruyendo sino construyendo como se llegará a levantar el gran edificio social que ha de albergar tranquilos y confiados en el porvenir a los hijos de una misma patria.

En la sesión del Viernes pasado, el señor Ministro del Interior en una valerosa arenga manifestó ante la Cámara el pensamiento del Gobierno en este sentido y su propósito de reprimir toda tentativa de subversión para dar a los Poderes Públicos la libertad de acción que en estos momentos necesitan. Y el diputado señor Vergara, en un bien meditado discurso, defendiendo las aspiraciones populares no vaciló en declarar “que Gobierno, Congreso, opinión, deben unir sus esfuerzos para la favorable solución de tan aguda crisis, no olvidando que el país pide ya a gritos rumbos de patriotismo, de energía, de justicia y honradez, y que se proscriba la baja política de los intereses personales y de las intrigas de círculo”.

Es este un compendioso resumen de los deberes de la hora actual. El Ministro del Interior había sido por su parte bien explícito, al contestar la requisitoria del señor Pradenas, acentuando el propósito del Gobierno de mantener incólume el principio de autoridad y cumplir y hacer cumplir los preceptos de la Constitución y de las leyes vigentes.

En los ya largos debates sobre la cuestión social producidos en el Congreso venía haciendo falta la palabra del Gobierno que definiera claramente una política, y fuera como una aclaración de los conceptos de algunos derechos y deberes recíprocos un tanto oscurecidos o abandonados en los últimos tiempos.

“Yo quiero hacer saber al pueblo, ha dicho el señor Arancibia Laso, que si tiene derechos también tiene deberes; que hay una Constitución y hay leyes que cumplir y respetar”.

En verdad no podía decir otra cosa al Congreso y al país un Ministro que tiene conciencia de sus deberes y sabe comprender que la primera misión del Gobierno consiste en hacer cumplir la ley y resguardar los derechos de todos.

“Las prédicas,—dijo además el señor Ministro,— que se están haciendo desde algunos bancos para destruir el régimen actual, sin ofrecer nada concreto en su sustitución, las críticas que se están haciendo al Gobierno sin proponer nada que remedie la mala situación por que atravesamos, no es más que una acción demoledora y malsana.

“Se está alentando en el pueblo la esperanza de un régimen nuevo. Se está creando en su imaginación un nuevo ideal de felicidad y se pretende presentar al Gobierno como contrariando estos propósitos.

“Y mañana... cuando el pueblo vea que ese ideal no se puede alcanzar de un golpe por los medios legítimos, ¡qué responsabilidad tan inmensa tendrán aquellos que propagan estas doctrinas, si ese mismo pueblo confiado en sus prédicas pretende alcanzar por la fuerza, por obra de la violencia, el engaño mentiroso que se le hizo concebir!

“Es necesario que en esta hora de crisis, en esta hora difícil por que atraviesa el país, meditemos un poco en la responsabilidad que le corresponde a cada cual y que nos convenzamos de una vez por todas, que nadie puede atribuirse el monopolio del amor al pueblo: que hay hombres, que hay partidos que han demostrado con hechos, en una ya larga vida, que están dispuestos a servir y a sacrificarse por el bienestar y la felicidad de los obreros, de los trabajadores, del país”.

El propio diputado por Lautaro, señor Pradenas, que había renovado una vez más este debate, no dejó de reconocer, no obstante el ardor con que proclama las reivindicaciones populares, que él no predicaba el desorden, sino la armonía y que luchaba por la libertad y la justicia.

Es útil tomar nota de estas declaraciones para deducir como consecuencia que existe un completo acuerdo en orden a la necesidad de mejorar las condiciones del proletariado y resolver las cuestiones sociales y que a estos respectos las ideas exteriorizadas con elevada elocuencia por el diputado conservador don Jaime Larraín, no difieren en el fondo de las que sustenta el Ministro radical, señor Arancibia y el diputado demócrata señor Chanks, cuyo último discurso ha sido objeto de generales aplausos.

Hay diversidad de concepto tal vez en el procedimiento, en la función social que cada uno debe llenar, y hay, sobre todo, hay impaciencia, inquietud en las clases trabajadoras, lo que debe servir de estímulo a la acción del Gobierno y del Congreso.

Y si esta es la situación existente en la Cámara, la más elemental prudencia aconseja a sus miembros dejar de mano los debates doctrinarios, los discursos-conferencias y emprender sin demora esta laboriosa obra de reconstrucción social, financiera y económica que necesita el concurso de todos y un ambiente de cordialidad y armonía.

DE IRIS

UN CUENTO DE HADAS

Encantador, de un estilo que llamaría mágico, en su sobriedad plena de fuerza evocadora y en su colorido suavemente alucinador... El señor Melí Demarco es un autor muy interesante. Su estilo me hace una impresión musical, que queda vibrando largo tiempo en mi alma. Me sugiere ideas dulces e inquietantes, con su gracia tierna y sus delicadas insinuaciones... Con menos vaguedad que el estilo modernista, posee mayor potencia sugestiva y sin presumir de simbolista, realiza figuras apenas veladas, que expresan más de lo que él imagina. No va al cerebro, viene del corazón y por eso nos penetra con una dulzura tibia, como la caricia del sol primaveral.

En este cuento sencillo y hondo todo está expresado en transparente colorido de acuarela. Tiene el prestigio fantástico de los tonos neutros, que envuelven la materia en vaguedades sutiles. La naturaleza y los personajes están rodeados de un halo dorado, que es la aureola de misterio poético, en que las cosas emergen...

El asunto es sencillo y mezcla con acierto la realidad y el ensueño, combinándolos a punto que hace de la pequeña vivienda y de sus moradores, una verdadera transfiguración... Me ha hecho recordar la lectura de este cuento algunas fantasías de Turner... en que todas las formas idealizadas se abisman en la luz y pierden sus proporciones reales... El sortilegio de este autor logra sacar el asunto de la humilde realidad humana para exaltarlo hasta la atmósfera ideal, en que apenas reconocemos nuestras pobres verdades terrestres.

Posee un poder de creación artística, en que la insignificancia del motivo pone más de relieve su fuerza, para hechizar los valores...

Si entramos a considerar el cuento de hadas en detalle ¿qué encontramos? Una casita iluminada con luz tibia, que se alza sobre una roca. Los caminantes fatigados la vislumbran de lejos y recuerdan el hogar distante... Las pequeñas cabecitas doradas... La madre serena de pie en el umbral. El padre que va al bosque donde acechan las fieras... No es nada... Y es todo, posee el encantamiento secreto que fluye del fondo y nos envuelve en una musicalidad suave y vibrante... Esa prosa que nos acaricia como un verso y ese tema sencillo que nos interesa más que una intriga, envuelven una lección que es preciso aprovechar. En arte la materia significa poca cosa, si no se alcanza esa esencia misteriosa que nos levanta del plano en que vivimos y nos eleva a esa otra región de las armonías intangibles... Rembrandt, para servirme de un ejemplo, ha pintado tipos vulgares con todos los estigmas groseros de esta humanidad, pero ha jugado con la luz, de modo que en la claridad ambarina o dorada en que envuelve a sus criaturas las muestra idealizadas. Modestos comerciantes aparecen transformados en héroes de leyenda. Este autor tiene en su pluma un secreto de naturaleza semejante.

Ni siquiera se siente cuando se alarga el cuento, porque la belleza primorosa de los cuadros compensa con usura.

Los niños saben que en el bosque hay fieras y también hadas... a éstas las reconocen las almas buenas, por un signo luminoso que llevan en la frente: “Sólo cuando se hace el bien, se puede descubrir a los buenos espíritus”.

En la espesura del bosque, una mujer hermosa sale al encuentro del Padre y con seductor ademán lo invita para ir a la ciudad próxima... Les aguarda una dicha inmensa... El, en vez de seguirla, la convida a volver sus pasos hacia la casita lejana donde lo esperan...

Por delante se presenta el “Placer” pero atrás queda la “Felicidad”. El símbolo se impone sin el menor esfuerzo cerebral, brota del asunto mismo. La mujer bella accede confusa al imprevisto ofrecimiento. La esposa que aguarda en el umbral, no teme a la bella desconocida... Los niños reconocen en la mujer tentadora al hada del bosque.

El símbolo se intensifica más y más. Nuestro corazón logra convertir a las fieras que acechan al caminante en hadas bienhechoras, con el sortilegio de la inocencia y del amor, supremo talismán trasmutador de valores...

Un poco de ternura... una sana intención, y nuestro peor enemigo se nos convertirá en protector.

La vida es, sin duda, una florescencia de amor y el amor es una emanación de Dios. El Poeta extrae el perfume esparcido en el mundo, lo acaricia al calor de su alma y nace la rima—beso que se dan las palabras a través de las frases musicales por la simpatía que las aproxima...

Este cuento está construido de mano maestra, deja una deliciosa reminiscencia y crea esa atmósfera espiritual, sugestiva y honda, de los símbolos maeterlinckianos.

Recibo muchas cartas que no sabría si son de felicitación o de protesta, en que se me dice que yo agrando con mis apuntes los cuentos del Concurso, a lo que responderé una vez por todas que no pretendo ser, respecto de los cuentos de “La Nación”, más que un modesto lago, que abre sus cristales para reflejar lo que el cielo escribe en su página esplendorosa...

IRIS.

P. D.—Por un descuido no publiqué ayer el apunte del “Abolengo Ilustre”, que tanto admiro y que prometí a su autora.

Está a su disposición en la imprenta.

La Flor de Cabañas
HABANOS EXTRA FINOS
Cigarrillos

ALQUILO

ALMACENES

SAN IGNACIO, casi esquina Alameda. — Espléndido local de 18 x 8 metros. Tiene 3 puertas con cortinas de fierro a la calle. Espléndida fachada. Luz eléctrica, gas y agua potable. W. C. — **Canon: $ 400.**

LOCALES

ARTURO PRAT, cerca Avenida Matta. — Local apropiado para industria de curtiduría. **Canon: $ 2,000**

CAMILO HENRIQUEZ. — Propiedad muy apropiada para instalar un garage o una industria. Superficie: 8,500 metros cuadrados. Hay dieciocho piezas, alcantarillado y agua potable. El arrendatario puede hacer las mejoras y arreglos que estime conveniente, fijándose de común acuerdo el canon y el plazo del contrato.

CASAS AMOBLADAS

VIÑA DEL MAR. — Calle Valparaíso. — Casa quinta de dos pisos: a) Dos dormitorios, baño, billar, escritorio, salón y salita, antesala, comedor, repostero, cocina, etc.; b) Cuatro dormitorios, baño, una pieza de servidumbre, luz eléctrica y gas. Lujosamente amoblada. **Canon: $ 1,500.**

VALPARAISO. — Cerro Alegre. — Casa de lujo, once habitaciones, fuera de servicio. Salón, comedor, patio interior, pieza de baño, con calefacción, luz eléctrica. **Canon: $ 1,650.**

CARLOS OSSANDON B.
168 — BANDERA — 168
Horas de oficina: de 9.30 A. M. a 12 M. y de 1.30 a 5 P. M.

MUEBLES

Los mejores en calidad y precios los hallará usted en la

Fábrica Bresciani

CALLE FREIRE 651

Entre Argomedo y 10 de Julio
(barrio Maestranza)

ARRENDAMOS

EN AV. MACUL. — Bonito chalet de tres pisos, inmediato a la Av. Irarrázaval. 6,000 metros de superficie, muy bien plantado, con toda clase de árboles, parrón y jardines. Consta de 15 habitaciones, baños, dependencias. Garage.

Canon: $ 1,000

EN AV. VICUÑA MACKENNA. — Espléndida casa amoblada, en bajos, cerca de Alameda, con salón, escritorio, comedor, hall, 3 dormitorios baño, patio y galería. Patio interior con toda dependencias. Gas y luz eléctrica, teléfono.

Canon: $ 1,200

FREUDENBURG
& ALMACEDA
330 — MORANDE — 330

COCOA PEPTONIZADA
RAFF
Algunos de los buenos almacenes que tienen en venta esta Cocoa:

GATH Y CHAVES, Farmacia y Tea Room.
Giordano y Cía., Puente N.o 690.
Gellona Hnos., Puente N.o 540.
Enrique Zanolli, Compañía 1399.
Luxoro Hnos., Alameda 65.
A. J. Barchi, Alameda 23.
Juan Podestá, Alameda 847.
Giangherotti, Anselmi y Cía., M. Montt 2951.
Vinelli Hnos., Alameda 1163.
G. Zapata, Av. España 199.
Lanzarotti y Requena, Vega Central.
Castagneto Hnos., Alameda 1497.
Angel Ragni, Portal Edwards.
Herani y Cía., Alameda 801.
Almacén Iquique, Estado 87.
Moletto Hnos., Catedral 202.

Y EN MUCHOS OTROS BUENOS ALMACENES Y EN TODAS LAS BOTICAS DEL PAIS.

DE VICTOR NOIR

MATHIAS ERZBERGER

Un crimen político acaba de hacer desaparecer en un rincón de la Selva Negra a una de las personalidades más prominentes de la nueva democracia germánica. Herr Mathias Erzberger, el gran financista de la hora bélica, el campeón del pacifismo en plena guerra europea, el hombre de la hora terrible del Armisticio y el dueño de Alemania y sus destinos durante los últimos meses de 1918, ha caído fulminado por una descarga hecha a quema ropa por un grupo de desconocidos que ejecutaban quién sabe qué oscura venganza y venían así a escribir el epílogo de uno de esos grandes dramas de la diplomacia secreta en que el patriota germano desempeñó el papel de protagonista en las capitales de los Balkanes, durante esos años en que era inminente la entrada de Italia a la guerra, y era preciso evitarla a toda costa, en que la Cancillería austriaca, torpemente dirigida, amenazaba a cada instante con la defección y la rendición consiguiente, en que los políticos influyentes de los Balkanes, Turquía y Grecia, inclusive, iban de potencia en potencia vendiendo su apoyo, insaciables en su cacería del oro de los beligerantes.

Casualmente tengo sobre mi mesa sus “Memorias”, cuya traducción francesa ha llegado hace muy pocos días a esta capital y cuyos capítulos, todavía muy castigados por un espíritu de censura diplomática secretamente ilusionado en la modificación del mapa de las alianzas europeas, dejan por lo menos entrever los bastidores del combate angustioso que se trabó en las cancillerías y en los parlamentos de la Europa en esos años de 1916 y 1917, en que Alemania, convencida de que su victoria era imposible, luchaba a pesar de su Emperador y de su partido militarista, por llegar a una paz con honor, a una supervivencia capaz de evitar el hundimiento y la catástrofe.

Pangermanista entusiasta en los primeros días de la guerra, Erzberger comprende después del fracaso del Marne que todo éxito es imposible. Se convierte entonces en un pacifista a todo trance.

Viaja constantemente a Roma para obtener del Papa algún nuevo mensaje de paz y de concordia. Lucha en el Reichstag con el partido de la guerra, asume abiertamente en Constantinopla el papel de defensor de los cristianos perseguidos y asesinados por los turcos en Asia Menor; coopera a las iniciativas para mejorar la suerte de los prisioneros de guerra y para salvar a la Bélgica de una parte siquiera de los horrores de la invasión.

Tan pronto está en Roma, en la Villa Malta ocupada por el Embajador de Alemania, negociando con Giolitti, con Salandra y con Sonnino la neutralidad de ese país, como corre a Viena, cuya vetusta Cancillería arrastra interminablemente el debate diplomático, ansiosa de prometer a la Italia el mínimum imaginable de garantías para retirarlo todo apenas pase el peligro. No ve sino nubes de tempestad en el horizonte. Pero el viejo Emperador Francisco José se niega a pactar la devolución de la Italia Irredenta. Erzberger, mal comprendido por la Wilhelmstrasse y abiertamente rechazado por el Canciller conde de Burian, insiste, conjura, suplica por el retiro del barón Macchio, el torpe Embajador austriaco en Roma, cuya ciega testarudez va a echar sobre los hombros de las potencias centrales el peso decisivo del enemigo que completará el cerco del hambre y del aislamiento. Todo es vano. El 11 de Mayo de 1915 cae el Gabinete italiano; Giolitti se retira abrumado a su casa de campo y Erzberger recibe la orden de salir de Roma.

Ya no podrá ver más a Benedicto XV, cuyo rol admirable hace conocer bajo una luz gloriosamente nueva. En adelante las mediaciones solicitadas por Alemania se tramitarán por escrito entre el Vaticano y Berlín.

Pero ya Erzberger ha corrido a Bucarest en busca de la alianza de Rumania, o por lo menos del afianzamiento de su vacilante neutralidad. A los pocos días de su presencia en esa capital, una cantatriz de café concierto obtiene un éxito incesante y ruidoso con esta sola copla que sintetiza el esfuerzo desplegado por los países rivales para conquistarse a los hombres de Estado de los Balkanes:

Philipescu, es el hombre del ru-
[blo;
Take Jonescu, el hombre del
[franco,
Y Marghiloman, el del marco.

Los silbidos estrepitosos que acogen este último nombre, le demuestran que el franco y el rublo han vencido. Así, la entrada a la guerra por un lado o por otro se decidía en los Balkanes a fuerza de millones. Y las personalidades incesantemente compradas, perdidas y recompradas por ambos bandos, parecían multiplicar cada día sus peticiones. Lo mismo ocurría en Turquía, donde los especuladores exigían cada vez subsidios más altos, al mismo tiempo que hacían bajar inverosímilmente el cambio del marco para incrementar sus beneficios.

El sagaz diplomático ha divisado la catástrofe mucho antes que sus colegas. Dondequiera que una persona o un gobierno ofrece una débil esperanza de mediación, se coge de ella con el ansia de un condenado a muerte. Todas fracasan. Los aliados saben que ya tienen a su rival y no lo soltarán hasta aniquilarlo.

Tildado de “derrotista”, entre sus compatriotas, ese hombre ve tan claro como del lado opuesto vieron Jaurés y Caillaux. Sabe que aún victorioso, un pueblo quedará tan desangrado y arruinado como el vencido. Esos hombres tuvieron la conciencia de los grandes derechos de la especie humana a la vida y sobre todo el concepto claro de la sensatez de los pueblos, perdida sangrientamente en esa noche de locura exterminadora que duró cuatro años y medio.

Llega entonces el momento en que proclama la necesidad de suspender la guerra submarina, de restaurar e indemnizar a la Bélgica, de consultar a los habitantes de Alsacia y de Lorena sobre su nacionalidad definitiva.

En esos momentos, la guerra le arrebata a su único hijo, un cadete de dieciseis años. No hay tiempo para el dolor de un padre ante el llanto de treinta millones de seres que han sido cogidos por el engranaje del hambre y de la miseria. La matanza inaudita de Ipres y el asalto inhumano de Verdún, lo sobrecogen más aún. Todo su pueblo está de luto.

Por fin obtiene un momento de alivio. El Reichstag formula una declaración francamente pacifista el 20 de Julio de 1917. Las ideas de conquista han quedado relegadas al olvido. La comprensión exacta de la situación se ha abierto camino en esos criterios. Hay un momento en que bajo esas amplias condiciones, la paz podría llegar a ser una realidad.

Pero el Emperador disipa con una sola frase todo ese sueño generoso. Al día siguiente del voto del Reichstag, los representantes de los partidos van a visitar al soberano. Están allí: el canciller Michaelis, el vicecanciller Helferich, el futuro Presidente Ebert. Guillermo II los felicita por sus expectativas de paz. Pero les habla de una paz “con compromiso” (ausgleich). Este último término le ha sido sugerido por el cuartel general y le parece excelente.

El compromiso, les dice, consiste en lo siguiente: “les quitaremos a nuestros enemigos el dinero, las materias primas, el algodón, los aceites... todo eso pasará de su bolsillo al nuestro. Es una condición realmente excelente!”

El terror de su auditorio es indescriptible. Ese soberano no se ha dado cuenta, no ha sido informado de lo que está ocurriendo y habla como un triunfador, cuando la victoria ha huído para siempre de sus banderas!

Y luego les declara que la guerra no terminará, bien lo sabe, con una derrota definitiva de Inglaterra. Pero que es preciso aprovechar la nueva paz para aliarse con Francia. Y entonces el continente europeo, bajo su dirección, de él, Guillermo II, hará la Segunda Guerra Púnica, la verdadera guerra que habrá de aniquilarla.

Pero ya no está allí su imaginación inquieta, el torrente de palabras le ha llevado a decir que las costas de Gran Bretaña son un verdadero cementerio de navíos, que ya no hay en alta mar barcos mercantes ingleses y finalmente que la Guardia, bajo las órdenes de su hijo Fritz acaba de darle en Galicia una gran batida a los rusos y “les ha matado todas sus pulgas democráticas”. “Por donde pasa mi Guardia, agrega, no queda democracia!”

La oportunidad suprema de la consolidación interna, de la alianza entre el trono y el pueblo, ha pasado para siempre. El Emperador no ha sabido que es ese el último momento en que la Inglaterra habría querido escuchar una voz de avenimiento equitativo. La Revolución, el Hambre y la Derrota vuelan parejas sobre sus cabezas.

En vez de esa paz con condiciones, el mundo sabe lo que vino. Y Erzberger cuenta cómo se encontró una tarde, con los ojos vendados, recorriendo en automóvil las primeras líneas francesas, en demanda de las condiciones de armisticio que quisieran imponerlo a su pueblo vencido.

El cuartel general hablaba ahora de condiciones muy diversas. Ludendorf e Hindenburg no respondían de su ejército. Le habían ordenado a Erzberger pasar por todo, aún por la capitulación. La catástrofe estaba consumada: ni municiones, ni material, ni disciplina. Cuatro millones de fantasmas hambrientos y extenuados que amenazaban por momentos con botar sus fusiles y levantar los brazos para que esta pesadilla peor que la agonía y que la muerte terminase alguna vez en este mundo.

¡Tarde amarga esa en el tren del mariscal Foch, en que la delegación aliada impuso las condiciones del armisticio! Eran anonadantes. Había que aceptarlas o dejarlas en 72 horas. Ni un minuto de tregua, ni un instante más para consultar. Ni una frase para discutir.

Erzberger telegrafía al cuartel general. Habla de sus esperanzas, de que Lloyd George si es consultado, pueda dulcificar algo, siquiera la entrega de la escuadra. Un radiograma del Gran Cuartel General vuelve a hacer sonar en su alma el mismo clamor desatentado y desesperado: ¡Aceptar todo, todo, todo cuanto se imponga! ¡Pero pronto!

Y entonces, ese embajador de treinta y ocho años, ve cómo su profecía se ha cumplido. Y es él quien tiene que ser protagonista en ese epílogo sublime de amargura y de humillación. Firma, firma todo y llora el recuerdo de tanta grandeza y de tanto poderío que se derrumban en un día.

Personaje elegido por la fatalidad para uno de los roles más terribles de la historia, tenía forzosamente que volver a entrar en ella. Si en 1903, ese diputado, de veintiocho años, elocuente, ambicioso, patriota, que trepaba con tanta rapidez desde su pupitre de maestro de escuela hasta el más alto escalón de la celebridad política, hubiese soñado siquiera el precio de tanto éxito y de tanta popularidad, seguramente habría buscado en la paz de su aldea las satisfacciones más radiosas de la vida.

Desde esa fecha negra, no fué sino el hombre del Armisticio. Había muerto para sus conciudadanos, por tanto buscar su salvación. Se recuerda que el pangermanista Naumann le dijo entonces al gran Ministro de Finanzas y de Relaciones de la víspera: “Hoy día le necesitamos; pero mañana sabremos arrojarlo lejos!”

Acaban de arrojarlo aún más lejos todavía, a los cuarenta y seis años de su vida extraordinaria de liberal, de estadista y de patriota.

Ha sido el Josefo de la Alemania infortunada. Como el visionario del sitio de Jerusalén, la última piedra lo ha sepultado entre las ruinas que quiso anunciar. La humanidad recogerá su infortunio cuando el fratricidio de la matanza y de la guerra, sean crímenes colgados para siempre del cadalso de la barbarie de los siglos.

V. N.

MY LORD
Cigarrillos
CON TABACO MARYLAND

PLATANOS
CHANCACA
Nuevas rebajas de los precios de liquidación.
SOC. IMP. DE FRUTAS TROPICALES
21 DE MAYO 849

LA CUESTION SOCIAL Y EL PARTIDO RADICAL

Es un axioma en Chile, no desmentido por nadie, la necesidad de adoptar las medidas y dictar las leyes que sean necesarias para mejorar la situación de vida de las clases trabajadoras, incluyendo en la acepción vida las condiciones relativas no sólo a su aspecto material sino muy especialmente las referentes a su instrucción y educación.

En un pueblo joven, como el nuestro, que apenas cuenta más de una centuria de vida libre e independiente, y que por su gran distancia de los países más adelantados del mundo no puede asimilarse con mayor prontitud los beneficios de la más alta civilización, necesitamos proceder con método en la implantación de las reformas sociales, pues el apresuramiento en adoptarlas, como mera copia de instituciones más adelantadas, puede conducirnos a un retroceso económico de consecuencias fatales para el propio desarrollo.

Conviene no confundir lo que significa reformas sociales, que no pueden espantar a nadie, y lo que importa la implantación, so pretexto de ellas, en forma atolondrada o violenta, de un socialismo de dictadura que, en el fondo, no implicaría una reforma social sino la revolución social y política.

El Partido Socialista francés, que ha servido casi de tipo al socialismo mundial, ataca directamente la propiedad y el capital, para transformar las sociedades, después de producida la revolución del proletariado, en organizaciones colectivistas o comunistas.

El Partido Radical opone su doctrina de libertad a esta organización de autocracia socialista, que persigue un sistema de Gobierno colectivo sobre la vida y ocupaciones individuales y sobre la remuneración individual. Quiero dejar establecido, de acuerdo con un eminente escritor americano, que nuestra doctrina no opone a la autocracia socialista el individualismo primitivo y antagónico del economista de ideas añejas, sino el individualismo cooperativo que tiende a nobles fines. No debe olvidarse que de la existencia del capital privado, que es únicamente otra denominación del ahorro particular, dependen las virtudes de la economía, la generosidad y el sacrificio. La observación de que la generosidad consiste en el uso que se hace de la propiedad es tan antigua como Aristóteles.

En la organización de las sociedades modernas, bajo un régimen de industria adelantada y en continua competencia por el progreso incesante de las comunicaciones que acercan más y más a los pueblos del orbe, no cabe entregar el manejo de fuerzas sociales tan complicadas a manos inexpertas que sólo las llevarían a su ruina y desolación. Hemos visto el fracaso de la toma de posesión de algunos talleres industriales en Italia y la hecatombe de la producción industrial en Rusia, para comprender qué ola de miseria y de ruina lleva el régimen colectivista o comunista de los Lenin, los Trotzky y otros visionarios.

La doctrina de clases económicas permanentes, **ha dicho Murray Butler**, de conflicto de clases, está en contradicción absoluta con la democracia. Niega el derecho común de ciudadanía y la igualdad de derechos y prerrogativas, estableciendo una clase privilegiada y explotadora a impulsos únicamente de la fuerza y el terror. Sabemos perfectamente que en los Estados Unidos no hay clases permanentes ni antagónicas, porque el obrero de hoy es el patrón de mañana. Entre nosotros el hijo del agricultor puede ser hombre notable en cualquiera profesión, y el individuo que comienza a atender a su subsistencia como empleado de señales o telégrafos, puede encontrarse fácilmente al cabo de pocos años de director de algún importante sistema ferroviario. Hace poco tiempo que tuvo el público ocasión de observar la circunstancia de que nada menos que diecinueve de los hombres que dirigían entonces los principales sistemas de transportes en los Estados Unidos habían principiado su carrera como operarios al servicio de una u otra compañía ferroviaria. Sabemos asimismo que la doctrina fundamental de ciudadanía norteamericana excluye en absoluto la noción de que el hombre gana prestigio o lo pierde, en manera alguna, en razón de su ocupación. Aquí todo hombre o mujer figura en el mismo nivel de igualdad política, y el voto del hombre opulento no tiene mayor importancia que el de otro hombre que en aquel mismo instante puede hallarse en busca de trabajo. En el Estado socialista son fundamentales las clases económicas permanentes con intereses diversos y antagónicos.

Hace en seguida el mismo publicista un parangón entre la Rusia sovietista y los Estados Unidos, y enumera las conquistas conseguidas por la democracia americana.

Son los Estados Unidos una nación con más de dieciocho millones de viviendas ocupadas por veintiún millones de familias, aproximadamente.

Es una nación donde seis millones enteros de familias poseen propiedades sin gravamen, y otros tres millones son propietarios de bienes sujetos a hipoteca.

Es una nación donde más de doce millones de personas tienen depósitos en Bancos de fomento, de valores o de ahorros, con un total de depósitos que asciende a más de seis mil quinientos millones de dólares.

Es una nación donde existen cerca de seis millones quinientas mil fincas rurales, que alcanzan un valor de más de cuarenta y un mil millones de dólares, incluyendo edificios y equipo, y rinden una producción anual de más de ocho mil quinientos millones de dólares.

Es una nación con más de doscientos sesenta y seis mil millas de vías férreas en actividad, que transportan anualmente más de mil millones de pasajeros y más de dos mil doscientos veinticinco millones de toneladas de carga.

Es una nación donde se mantienen escuelas para el pueblo con un gasto total de cerca de seiscientos cincuenta millones de dólares al año, y asistencia de más de veinte millones de niños.

Es una nación donde existen más de tres mil bibliotecas públicas que guardan en sus estantes más de setenta y cinco millones de volúmenes para instrucción e inspiración del pueblo.

Es una nación cuya riqueza total asciende ahora a más de doscientos veinticinco mil millones de dólares, distribuyéndose esta riqueza en forma cada vez más equitativa y satisfactoria a impulsos de las fuerzas y principios que han guiado por tan largo tiempo y con resultados tan felices la vida norteamericana.

¡Quién se atrevería a intentar minar los cimientos de estructura política y social tan noble y sugestiva como esta!

¿No es verdad que estos datos, tan concluyentes como sugestivos, deben hacernos meditar?

¿Podríamos dejar jamás que nuestro Chile fuera presa del espíritu revolucionario social para seguir el triste y pavoroso ejemplo de la Rusia bolshevikista?

La historia misma nos enseña cuán dolorosas son las consecuencias de haber entregado por cobardía o por inepcia la suerte de una nación bajo el mando de los exaltados y los visionarios.

Dantón, el más audaz y acaso el más genial de los jacobinos franceses, comprendiendo el vicio interior del sistema y previendo con clara visión el suicidio inevitable y próximo de la revolución, dejó escrito, antes de partir al cadalso, creado por él mismo, esta amarga confesión:

“En tal día hice instituir el tribunal revolucionario; pido por ello perdón a Dios y a los hombres. En las revoluciones la autoridad para en los más criminales. Vale más ser un pobre pescador que gobernar a los hombres”.

Don Enrique Mac-Iver, expresaba los siguientes conceptos, con ocasión de recordar en un elocuente discurso los grandes méritos de un eminente publicista:

“Las masas obreras electoras han reemplazado hoy a los reyes de otros tiempos, y como éstos, y más que éstos, tienen cortesanos y aduladores que las sirven y las engañan con daño de la verdad, de la justicia y de las conveniencias públicas y populares. Por desgracia no han desaparecido de la naturaleza humana la sordidez ni el servilismo.

“Los conflictos entre el capital y el trabajo del industrialismo moderno, y las aspiraciones de bienestar material de los asalariados y los sueños de igualdad de los que se sienten inquietos por el bien o la superioridad ajenos, no constituyen problemas permanentes e irresolubles y mucho menos extensión a toda la actividad y las necesidades sociales e individuales; porque armónica y no antagónica es la función y el interés de los dos elementos de la producción, porque efecto del desarrollo de la riqueza y del natural progreso de las ideas, y no de la presión y la violencia ha de ser el alivio de las miserias y el aumento del bienestar de los hombres, y porque la igualdad humana fuera del derecho, es sueño en su mayor parte, y en su menor, conquistable sólo por medio del trabajo, del estudio y del perfeccionamiento moral e intelectual.

“Las agitaciones obreras de hoy se sosegarán y pasarán como pasaron y se aquietaron las de otras épocas con dolores y sacrificios más o menos considerables; y ha de quedar comprobado que los fines del Gobierno de la sociedad y del individuo, no se consiguen con la ruina de todas las conquistas del progreso humano y la reacción hacia las edades del comunismo de las clases sociales, de los gremios, de las diferencias y los odios, y el poder político absoluto, sino bajo el imperio de los principios de la libertad y de la verdadera justicia, que engrandecen y dignifican al hombre y levantan a la comunidad”.

¿Acaso no resume este bello trozo de la soberana elocuencia del gran orador, la esencia de la doctrina radical fundada en la libertad, la solidaridad y la justicia?

Sólo correspondería agregar, para hacer concretos y prácticos tan bellos pensamientos, “que la paz universal sólo puede alcanzarse si está basada en la justicia social, y que las condiciones actuales del trabajo envuelven injusticias, durezas y privaciones para una gran cantidad de individuos, lo que produce una inquietud peligrosa para la paz y armonía del mundo; se impone con carácter de urgencia un mejoramiento de esas condiciones.

Por ejemplo: la reglamentación de horas de trabajo, con un máximo de horas al día y a la semana; la reglamentación del proporcionamiento del trabajo; la prevención de la cesantía; fijación de un salario adecuado para la vida; la protección del trabajador contra las enfermedades y accidentes derivados de su empleo; la protección a los niños, jóvenes y mujeres; previsión por ancianidad y accidentes; protección para los obreros, empleados en un país distinto del propio, reconocimiento del principio de libertad, de organización y de otras medidas”. (Tratado de Versailles).

FIDEL MUÑOZ RODRIGUEZ.

COMPRO BRILLANTES
grandes. Alhajas de valor. Platino y oro para fundir.
ESTADO 56

CIGARRILLOS
REINA VICTORIA
HABANOS XXXX
— 60 CENTAVOS LA CAJETILLA —

Importante Oferta (Baratura) sólo por cuatro días en dos diferentes Secciones

SECCION ROPA BLANCA

BONITO juego de ropa blanca, bordado a mano, juego de 4 piezas, rebajado a	$ 70.00
BONITO juego de ropa blanca en finísima batista, rebajado a	$ 80.00
BONITO juego con lindas incrustaciones, Irlanda o malla, rebajado a	$ 90.00
BONITO juego con finísimos dibujos artísticos, a	$ 100.00

Y UN IMPORTANTE SALDO EN PIEZAS SUELTAS DE ROPA BLANCA A PRECIOS TODOS DE LIQUIDACION.

MANTEL adamascado en hilo italiano, primera calidad, tamaño 180 x 250, rebajado a	$ 42.50
MANTEL adamascado, tamaño 180x300, rebajado a	$ 50.00
MANTEL adamascado, tamaño 180x350, rebajado a	$ 56.00
SERVILLETAS adamascadas para los manteles, tamaño 60x60, c|u. a	$ 3.50
SERVILLETAS de algodón 40x40, calidad buena, c|u. a	$ 0.70

SECCION BONETERIA

El más lindo surtido en cuellos blancos almidonados para hombre, modelo de la casa, diferentes formas y estilos de garantida duración, a elegir, a $ 1.20 c|u.

SECCION MODA Y CONFECCIONES

Trajes, Abrigos, Batas y Vestidos en géneros de lana y seda, a precios sumamente rebajados.

Recomendamos muy especialmente la liquidación de ropa blanca por tratarse de artículos muy finos y puestos en venta a precios de baratura.

FRATELLI CASTAGNETO - ALAMEDA Y SAN MARTIN

PIANOS

LOS MEJORES DEL ORBE

Steinway & Sons
Blüthner
Bechstein
Schiedmayer
Seiler

Auto Piano Y & C. Fischer

Acaba de recibir espléndido surtido

OTTO BECKER

UNICO AGENTE

AHUMADA 113-117

FABRICACION DE CAJONES

Y JAVAS EN TODAS MEDIDAS

Hay existencia de cajones vineros y azucareros.

LA REPUBLICA

BARRACA Y FABRICA

Domeyko 2354, entre Avenida España y República - Teléfono 182, Parque - Casilla 3081

Sociedad Fundición Nacional de Plomo

En conformidad a lo dispuesto en el artículo 30 de los Estatutos Sociales, cítase a los señores Accionistas a Junta General Ordinaria, la que se celebrará el Miércoles, 31 de Agosto, a las 5½ P. M., en la oficina de la Sociedad, Moneda 1168.

EL DIRECTORIO.

En conformidad a lo dispuesto en el artículo 31 de los Estatutos Sociales, el Registro de Accionistas permanecerá cerrado desde el 23 del presente hasta que se celebre la Junta General.

EL GERENTE.

Santiago, Agosto 23 de 1921.
28-a

PESOS Y CHAUCHAS

Compramos, pagando el mejor premio

DELICIAS 46 e INDEPENDENCIA 141
A-29

Con grandes facilidades en el pago

MUEBLES

SAN ANTONIO 62

Entrega inmediata A-3

Jersey Francis

pura lana, colores de gran moda, liquida a $ 15 metro,

LA

CasaZurob

CALLE 21 DE MAYO 543

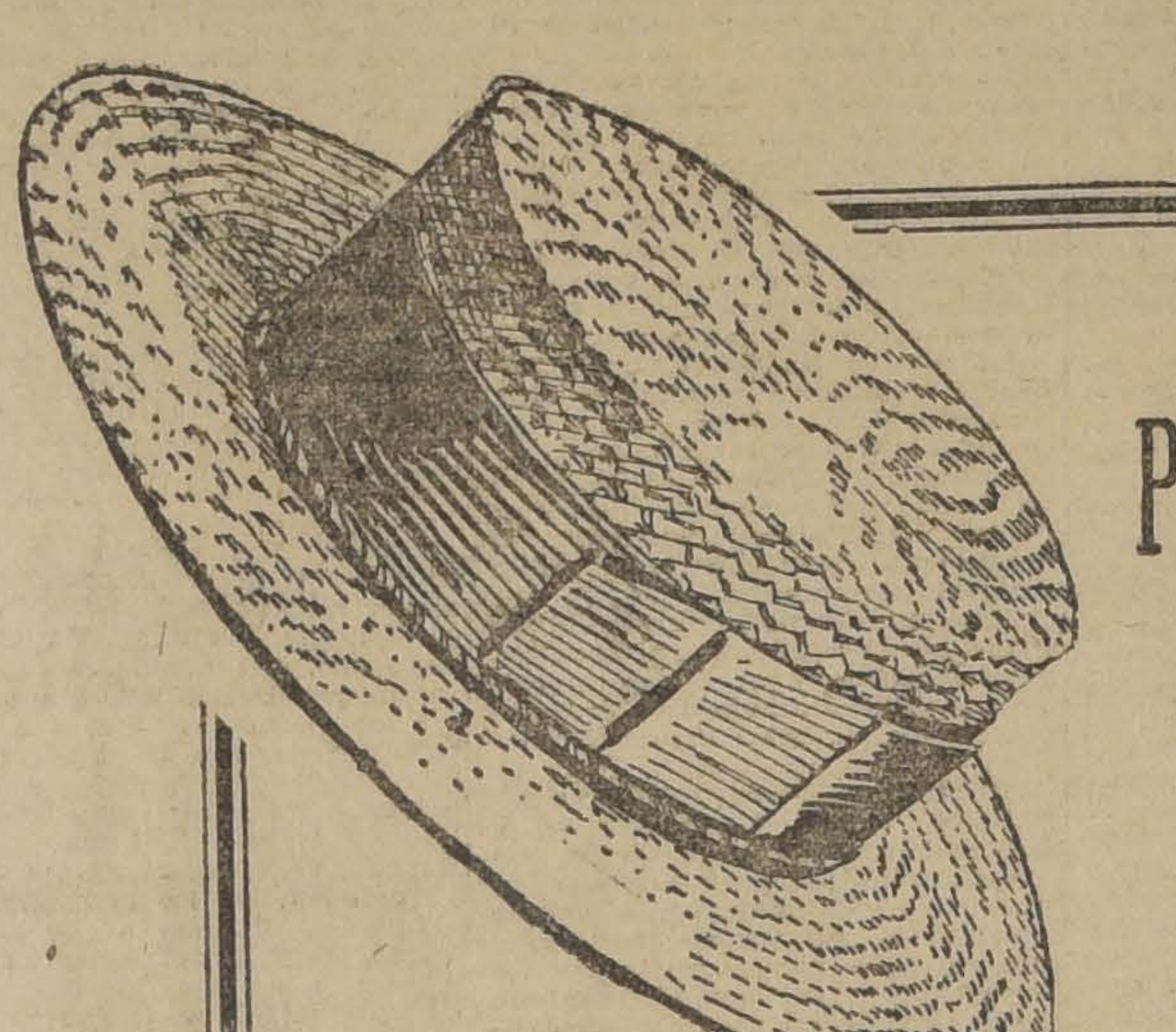

PARA PRIMAVERA Y VERANO

Nuestros favorecedores encontrarán los más altas novedades en sombreros

CANOTIERS

franceses e ingleses, de paja "Rustic" para caballeros y jóvenes.

SOMBREROS boleros y marineros, últimos modelos, para niños.

SOMBREROS de pita, legítimos de Guayaquil, para caballeros y niños, a precios muy ventajosos

CASA FRANCESA

Automovilistas - Choferes

Se les invita a visitar la

FERIA DE AUTOMOVILES, GARAGE-TALLER

DELICIAS 1435, ENTRE AMUNATEGUI Y SAN MARTIN :-: TELEFONO 388

Atendido por su nuevo dueño: CARLOS R. DEL PINO

Buenos mecánicos para ejecutar reparaciones en toda clase de automóviles, garantizando en absoluto los trabajos.

Salones de pintura y tapicería, etc.

Departamentos especiales para la COMPRA - VENTA de AUTOMOVILES USADOS, GARANTIDOS, SE ARRIENDAN BOXES.

MUCHO OJO!!!

Desde la guerra, se han creado millares de imitaciones de los INIMITABLES

Cristaux Iodés Proot

con el intento de aprovechar de la fama adquirida por tan benéfico medicamento.

La imitación es la forma más sincera de homenaje y la prueba MAS PATENTE de la eficacia de un producto.

FABRICA Y MUEBLERIA

"LA INDUSTRIAL"

SAN DIEGO 560

La Mueblería y Fábrica "LA INDUSTRIAL" ofrece a su distinguida clientela y al público en general un gran surtido en muebles de estilos variados y elegantes, según últimos modelos llegados de París, por lo tanto invita a todas las dueñas de casas visiten esta mueblería antes de las Fiestas Patrias y se convencerán de lo que recomienda.

HAY: DORMITORIOS: 1, 2 y 3 cuerpos, en: roble, caoba y lingue, con marqueterías y aplicaciones de bronce.

COMEDORES de roble y lingue, de 1, 2 y 3 cuerpos.

ESCRITORIOS estilos americanos y amueblados escritorio estilo Maple.

SALONES estilos Luis XV y XVI.

Todas las ventas se hacen con un 30% más bajo que en otra parte.

En el 16 sorteo del Club de Muebles, salió favorecido el número 2, perteneciente al señor Carlos C.

Buenas Costureras

para trajes y blusas, necesita la

Casa Francesa

Departamento de Confecciones para señoras.
29-A.

PATENTENTES DE INVENCION

Al Ministerio de Industria y Obras Públicas se han presentado los siguientes inventores pidiendo que se les conceda patente de privilegio por los inventos que se indican:

DON FRANCISCO PRUDHOMME para "un nuevo procedimiento de elaboración del salitre, en el cual las operaciones llevan una marcha opuesta a la usada actualmente, pues en vez de hacer circular los caldos se hace circular el caliche, recogiendo los primeros encima de los caliches después de clarificados.

Se da este aviso en cumplimiento de las disposiciones reglamentarias correspondientes y a los efectos de las oposiciones o reclamos que pudieran presentarse.

El jefe de la Oficina de Patentes de Invención

VENDO CASA HABITACION

En calle San Francisco, próximo Av. Matta, diez piezas, corredor embaldosado, gran comedor de vidrios, mide 20x40, valor total $ 32,000, pagadera con 10,000 pesos al contado, el resto a largo plazo. Produce $ 300 al mes.

Tratar con su dueño:
ARTURO PRAT 1570
A-28

Arriéndase

EXTENSO LOCAL, Bandera 82, frente a la Bolsa y edificio de La Mundial, a propósito para casa mayorista. Oficina de Sociedades, etc.

"CALIFONT" a Leña

Muy superior a los de gas.
Costo de un baño, $ 0.35.
Los instalamos garantidos.
Precio del califont, $ 150.
Solicite gratis prospectos.

FORTUÑO & PATRI

Ingenieros Fabricantes

BANDERA 618. SANTIAGO.
CASILLA 3158
A-30

A precios muy bajos ofrece maderas

"LA REPUBLICA"

BARRACA Y FABRICA

Domeyko 2354, entre Avenida República y España

Raulí machihembrado, 1 por 4 1|2, 1 por 3 y 1 por 1
Tablas para cielo, lisas y rodonadas.
Listones para parquet y zócalo.
Puertas, Ventanas, Mamparas, Galerías y Celosías con sobre medida.
Roble para envigado y pilares.
Pilastras y guardapolvos. Toda clase de torneados.

Carros N.os 17, 18 y 33.

TELEFONO 182 PAR QUE.— CASILLA 3081

Municipalidad de Providencia

Se previene al público que se abstenga en absoluto de hacer pagos en Tesorería, interitanto no se resuelvan por la Iltma. Corte, los juicios pendientes.— MANUEL ATRIA, 1.er Alcalde. — R. ANGEL CORNEJO, 2.o Alcalde — RICARDO LYON y HORACIO GONZALEZ, Regidores. — A. MUÑOZ FOLCH, secretario.

23-A.

FUNDO EN SANTIAGO

DE MAS DE 300 CUADRAS

regadas, a 35 minutos en auto por espléndido camino, viña de 6 cuadras, esparraguera, etc., vendo.

NICASIO GREEK CROSS

AGUSTINAS 1248 :-: CASILLA 2184 :-: SANTIAGO

UN CUENTO DE HADAS

¿"El Pájaro Azul"?... Sí, pero con reminiscencias de Ibsen. En un cuento de Hadas está comprendido el nuevo concepto de lo feliz que viene invadiendo la vida en las almas cultivadas. Parece que volvemos con la madurez de los siglos a buscar los jugos silvestres y a nutrirnos con las substancias ideológicas de las viejas teogonías. Es decir, anhelamos incorporarnos de nuevo al ritmo simple e inocente de la naturaleza. Esa sombra que "avanza en la noche como un gran pensamiento puro", evoca no se por qué el esplendor de Parsifal, inocentemente puro, ascendiendo a la colina ardiente del Graal.

"El Pájaro Azul", de Maeterlink, es la primera insinuación hacia la vida feliz del hogar, cuando el corazón está en paz y arden adentro las luces puras de lo simple y de lo inocente. El hombre abandonó los moldes de la dicha para ir tras el placer; pero el placer está henchido de dolor, de amargura y no ha hecho sino llenar el alma moderna de cansancio. Ahora el alma comienza a buscar los refugios secretos y primitivos de la inocencia para recogerse en paz consigo mismo. El símbolo de Maeterlink ha sido claro, rotundo. La dicha no puede hallarse en la plenitud que se ansía porque se ha buscado precisamente en las cosas que exaltan la deleznable condición humana. La dicha que es expansión del espíritu, vibración íntima, hay que buscarla en las cosas sencillas, sin complicaciones, incorporándose a sus latidos. El primer tormento es el ávido deseo de placer y luego es otro tormento el no poder conservarlo. Hay una sed dolorosa de gozo y esta sed ha llenado la vida del hombre de una férvida angustia. Ahora se trata de algo distinto, de la felicidad; de los senos secretos del alma comienza a levantarse un fuerte impulso hacia la dicha, un anhelo de cosas más puras. Para esto hay que ser como esos personajes del cuento de hadas: sencillos, con un fondo de resignación valerosa, porque como dice Amiel, la resignación es también valor.

Encanta ese hogar feliz, que es en la noche como un faro de luces eternas. No hay más prestigio en la luz suave de las estrellas que desciende del cielo que en el tibio resplandor de esa lámpara del hogar en paz que vierte sobre el camino oscuro una luminosa y dulce esperanza. Y es claro, la casa está sobre una colina, la colina que es símbolo de esfuerzo, de aspiración hacia lo alto. Terminado el cuento cerramos los ojos y, un instante, se nos revela la humilde morada de la dicha envuelta en un esplendor celeste. Nos imaginamos con qué alegría feliz llega a ella el hombre "perseguido en vano por los pasos sutiles del cansancio".

El autor ha envuelto el asunto de su cuento en una decoración ideal, en que hay un armonioso consorcio de lo ilusorio y lo real. Es la técnica emocional de un escritor consciente de los elementos de belleza. Así nos hace pensar desde el principio en lo extraordinario. Gran parte de la acción está movida por la elocuencia misma de las cosas en una actitud meditativa.

Más profundamente hablan las cosas que los hechos y en cierto momento cualquiera bella palabra parecería vulgar. El bosque y el cielo, presentados en su expresión más pura, bajo la noche desnuda, sugieren borrosamente, como lo pide el alma actual, un mundo de cosas invisibles. Parece que en la noche se unen sobre la colina la naturaleza en paz y el cielo lleno de misterio. El bosque que llena aquel poema cuajado de símbolos que se llama Peer Geent, del "gran oso blanco del norte" y el cielo profundo, metafísico, que ama Maeterlink hacen pasar por este cuento un aliento de acción superior. Estamos en el reinado de lo extraordinario. Así el cuento aparece invadido por esa majestad de las cosas celestes y en medio de ese ambiente la dicha del hogar, donde hasta el "perro es feliz", brilla como una luz inmortal.

En medio de este aliento de voses sutiles y elocuentes la acción de los personajes desaparece, se presenta casi pueril. Sin embargo es una lástima que la acción exterior, digamos mecánica del cuento, sea un poco falsa. ¿Qué hace aquella mujer enjoyada en medio del bosque? El encuentro es sin duda estemporáneo y aparece forzado. La fantasía tiene su límite lógico y natural; más allá puede ser incoherencia.

Pero lo que interesa en este cuento es su sentido, su ideología interna, de un ardiente y sereno dinamismo. Las cosas son puras y en su pureza está su grandeza y su fuerza. Contra ese hogar feliz se estrellarán en vano todas las acechanzas y todas las lanzas agudas del mal. Las almas están armadas de ese casco que hizo invulnerable a Parsifal.

LEON ROCH.

BOTICA Y DROGUERIA BERLIN
PUENTE ESQUINA ROSAS

De turno desde el 27 hasta el 3 de Setiembre. Despacho esmerado de recetas. Específicos y Drogas frescas. Precios los más bajos en plaza.

ECONOMIA :-: PRONTITUD :-: ESMERO

El Jabón BORAXOL

El mejor para la cara, las manos, el baño y la barba. Por su suavidad y delicado perfume. Especial para las GUAGUAS.

Casas de Residencia

150,000.—Agustinas 17 por 60, un piso, numerosas habitaciones, jardín, parrones. Debe $ 50,000 Banco Hipotecario.

$ 200,000.—Lira, primera cuadra, dos pisos independientes, construcción moderna y de lujo. Bajos y altos con 20 departamentos cada uno.

$ 215,000.—Delicias, 4 casas con 8 piezas, hall, cada una. Construcción moderna y elegante. Producen $ 19,800.

SOCIEDAD COMERCIAL DE AGRICULTORES
BANDERA 262

Es una suerte vestirse en la Sastrería de los Sr. Cabello e Izquierdo donde a precios módicos se consiguen ternos sobre medida. Que llaman la atención de las bellas por la buena calidad de sus
$ 200
telas, irreprochable corte y refinado gusto

BANDERA 38

CABELLO E IZQUIERDO

LA SASTRERIA AVENDAÑO

Le ofrece a Ud. un buen terno
vestón muy bien confeccionado
y con muy buenos materiales.

Consulte sus Precios SAN ANTONIO 263

NOTAS POLITICAS Y PARLAMENTARIAS

LOS PROYECTOS SOBRE TACNA Y ARICA

La Comisión de Relaciones Exteriores de la Cámara informó ayer favorablemente el proyecto despachado por el Senado, sobre servicios administrativos de aquella provincia

La Cámara de Diputados celebrará sesión secreta el Martes próximo, para oir una exposición de antecedentes que hará el Ministro, señor Barros Jarpa

LA SENADURIA POR CONCEPCION

Las agrupaciones demócratas de la provincia designarán hoy al candidato a senador

Con el retiro de la candidatura del señor Hinojosa, el triunfo en la lucha interna está asegurado para el señor Luis Enrique Concha

LA CUESTION INTERNACIONAL ANTE LA CAMARA

A la hora señalada, se reunió ayer la Comisión de Relaciones Exteriores de la Cámara de Diputados, presidida por el señor don Pedro Rivas Vicuña y con asistencia del Canciller señor Barros Jarpa y de los diputados señores José Maza, Aquiles Vergara, Miguel L. Yrarrázaval y Héctor Claro Salas.

Se dió cuenta del proyecto que consulta la inversión de cinco millones de pesos, en la construcción y mejoramiento de diversas obras de la provincia de Tacna y Arica. Alrededor de esta cuestión se suscitó un interesante debate, en el cual intervinieron casi todos los miembros de la Comisión y el Ministro señor Barros Jarpa, acordándose informar favorablemente y en la misma forma como fué despachado por el Senado, el proyecto en debate. A continuación se trató el proyecto que autoriza la inversión de una suma en la cancelación de diversas cuentas que el Ministerio de Relaciones adeuda a las oficinas cablegráficas que también fué informado favorablemente.

Por lo que respecta al proyecto sobre límites de la provincia de Tacna y que suprime el departamento de Tarata, se acordó tratarlo en una reunión que la Comisión celebrará mañana, a las 3 P. M., para la cual se repartieron las correspondientes citaciones.

Como se sabe, la Cámara de Diputados celebrará el Martes próximo, de 4 a 7 P. M., una sesión especial, que estará destinada a la discusión del proyecto informado ayer por la Comisión de Relaciones. La primera parte de esta sesión, que será secreta, la ocupará el Ministro de Relaciones, señor Barros Jarpa, para dar a conocer algunos aspectos y detalles reservados del problema del Norte y, terminada esta exposición, la corporación pasará a sesión pública para discutir y aprobar el proyecto ya aludido.

LA SENADURIA POR CONCEPCION

Hoy se efectuará en la Agrupación Demócrata de la provincia de Concepción la elección interna del candidato del Partido, a senador.

Con el retiro de esta lucha del señor Hinojosa, que anunciamos en nuestra edición anterior, el triunfo del candidato señor Luis Enrique Concha está completamente asegurado en esta elección preliminar.

Igual cosa puede decirse del acto electoral que debe efectuarse en la fecha que el Gobierno señale, como quiera que la candidatura del señor Concha será apoyada por los tres Partidos que forman la Alianza Liberal y cuyas fuerzas en Concepción son incontrarrestables.

Como ya lo hemos informado, en la próxima semana el Senado acordará comunicar oficialmente al Gobierno la vacancia de este cargo parlamentario, a objeto de que se señale la fecha en que debe tener lugar la elección complementaria.

DIPUTADOS CONSERVADORES

El Miércoles próximo se efectuará la reunión que los diputados conservadores deben celebrar, para hacer la designación del delegado que debe representarlos ante la Junta Ejecutiva de su Partido.

JUNTA CENTRAL RADICAL

Mañana, a las 7.15 P. M., se reunirá la Junta Central del Partido Radical, para continuar la discusión del Reglamento de Asambleas.

DIRECTORIO GENERAL CONSERVADOR

Mañana, a las 6 P. M., celebrará sesión ordinaria el Directorio General del Partido Conservador.

POR EL PARLAMENTO

El Honorable Senado reanudará mañana sus sesiones ordinarias semanales. En ella se dará cuenta del informe evacuado por la Comisión de Legislación y Justicia, sobre el proyecto de Legislación Social.

La Cámara de Diputados, celebrará mañana sesión especial, de 4 a 7 P. M., para continuar la discusión del proyecto que reforma la ley vigente de contribución a las herencias y donaciones.

CONTRIBUCION FISCAL EXTRAORDINARIA

La Comisión de Hacienda de la Cámara de Diputados se reunió ayer y continuó el estudio del proyecto sobre contribución fiscal extraordinaria de acuerdo con las bases propuestas por el señor Silva Somarriva relacionadas con el proyecto presentado por el Ministro señor Celis.

El debate quedó cerrado y el Martes próximo se reunirá nuevamente la Comisión para dar la redacción al proyecto definitivo.

COMISION ORGANIZADORA DE LA CONVENCION BALMACEDISTA

Esta Comisión no se reunió ayer por falta de número.

Será citada para los primeros días de la semana próxima.

MANIFESTACION ARTEMIO GUTIERREZ

Como se ha anunciado, la juventud demócrata de Santiago se apresta con vivo entusiasmo para ofrecer una gran manifestación de simpatía y adhesión al viejo luchador de la causa democrática, don Artemio Gutiérrez, actual Ministro de Industria, Obras Públicas y Ferrocarriles.

Para la próxima reunión del Comité, que se efectuará mañana a las 9 P. M., en Rosas 1049, se encarece la asistencia de los siguientes señores:

Julio Ramírez, Rafael Silva Lastra, Luis Ríos, Agustín Ortúzar, Carlos Escanilla, Luis Planell, Luis A. Muñoz, Julio Araya y Pedro Cárdenas.

RESTABLECIDO

Completamente restablecido de su última y larga enfermedad asistió ayer al Congreso el diputado por Tarapacá, señor don Carlos Briones Luco.

LA MANIFESTACION AL DIPUTADO CHANKS

Desde ayer se han principiado a retirar de las Cajas de los diarios, las tarjetas de adhesión al banquete que el próximo Domingo se efectuará al diputado señor Oscar Chank.

En conformidad a un acuerdo del comité, se ha enviado a los directorios de los diversos partidos, una nota del tenor siguiente:

"Santiago, 27 de Agosto de 1921. —Señor Presidente del Partido Liberal Democrático, don Roberto Sánchez G. de la H.—Presente.—Tenemos el agrado de comunicar a usted que el Comité Directivo que prepara una manifestación en honor del diputado señor Oscar Chanks, acordó en su última sesión, invitar a usted y, por su digno intermedio, al Directorio de ese partido, a la manifestación en referencia, la cual consistirá en un almuerzo que se llevará a efecto el Domingo 4 de Setiembre próximo, en uno de los pabellones de la Quinta Normal.

Al poner en conocimiento de usted el acuerdo en cuestión, cúmplenos dejar constancia del carácter con que se ha querido revestir esa reunión en honor del señor Chanks.

Aquel es el de tributar una manifestación pública de estímulo por todas las personas amantes del orden social, sin distinción de colores políticos, al diputado obrero que, haciendo honor a las tradiciones de su raza y sobreponiéndose, con singular valentía, para estos tiempos, a los pasajeros intereses del momento, ha levantado su voz en el Congreso, para indicar al pueblo que sólo la evolución pacífica y respetuosa de las instituciones patrias, puede llegar a darle la conquista de su bienestar, nunca la insensata prédica revolucionaria, basada en el odio a sus conciudadanos.

Estimando, señor presidente, que la manifestación en proyecto habrá de encontrar una favorable acogida entre los miembros de ese Directorio, quedamos de usted como sus atentos y SS. SS.—**Manuel García Frías**, vice-presidente. — **Misael Pradenas A.**, secretario".

Mañana a las 6 P. M., se verificará la tercera asamblea de todos los adherentes a la manifestación.

Las sociedades obreras que aún no se han adherido, pueden mandar sus representantes.

PARTIDO RADICAL

CENTRO DE PROPAGANDA RADICAL DE LA SEGUNDA COMUNA.— Como ya se ha anunciado oportunamente, hoy Domingo a las 3 de la tarde este Centro político celebrará una sesión general en su local de la calle de San Pablo número 1960.

En esta sesión el señor Sandalio Valdebenito dictará una conferencia sobre el Programa del Partido Radical.

Se invita especialmente a los centros amigos y aliados y a toda persona que simpatice con los ideales radicales.

Los radicales de la Segunda Comuna y de otras comunas que deseen pertenecer a este Centro se les atenderá de preferencia.

Los carnets de la institución estarán a disposición de los socios.

PARTIDO DEMOCRATA

CONDOLENCIA.— El Centro Demócrata de Santiago ha enviado a la señora viuda de don Malaquías Concha, la siguiente condolencia:

"Santiago, 25 de Agosto de 1921. — Señora Amandina Stuardo de Concha.— Muy distinguida señora nuestra:

El Centro de Propaganda Demócrata de Santiago, hijo predilecto de las obras inmortales de la vida de su esposo, llora al lado suyo, la pérdida irreparable del que fué su amante compañero, del que fué padre modelo de sus hijos, del gran repúblico que dió con los sacrificios más crueles de su vida, valor reconocido y libertad cierta a la Democracia de Chile.

"Y esta Democracia, constituída hoy en estrella de primera magnitud social, orgullosa, antes, de ser guiada por el criterio genial de don Malaquías Concha, se declara comprometida ante la grandeza de su augusto progenitor y mañana levantará la estatua de bronce que corresponde a tan gran ciudadano, para que las generaciones venideras admiren al legislador sin rival, al tribuno talentoso y al convencido sociólogo más sincero y más amante del estudio de las ciencias y del trabajo de los músculos, que producen la fatiga y el cansancio de las clases proletarias, que ahora levantan erguida la frente y pueden formar en el Gobierno del país, para felicidad de todos.

"Señora: el Centro Demócrata, que venera los recuerdos de su marido, se siente estrechamente ligado a usted, y a los suyos, y llega hasta su hogar a rendirles su más sentido pésame y homenaje y ofrecerles su ayuda para siempre.

"No ha quedado sola, dignísima señora; quiera aceptar nuestra leal compañía y sean nuestras gratitud el lenitivo más eficaz de su dolor.

"Somos de usted sus compañeros y sus servidores.— **Pedro Fajardo**, Presidente.— **Luis A. Muñoz**, Vicepresidente.— **Manuel J. Fernández**, Tesorero.— **Luis Planells.—A. Aguayo**, Secretarios".

AGRUPACION DE PROVIDENCIA.— Se ha citado a asamblea extraordinaria para hoy Domingo a las 4 P. M., en su local de la calle de Pérez Valenzuela N.o 23.

Se encarece la asistencia por haber diversos asuntos internos que resolver y para ocuparse de actualidad política.

PARTIDO CONSERVADOR

CLUB OBRERO CONSERVADOR.—Se ha citado a todas las sociedades obreras a una conferencia sobre orientaciones políticas sociales que dictará el honorable diputado por Valparaíso, don Jaime Larraín, en el Club Obrero Conservador, Santa Rosa 67.

Hay mucho interés por oir dicha conferencia, que es de actualidad y de interés general.

JOUTARD
ES EL MEJOR
CIGARRILLO

COMPRO BRILLANTES

Perlas, oro, platino y toda joya de valor; pago el más alto precio y al contado.

851-Delicias-857

ENTRE ESTADO
Y SAN ANTONIO

10-S.

REUMATISMO

AMARGO INDIANO

Depurativo de la Sangre

Tratamiento seguro del REUMATISMO, Gota, Ciática, Tik doloroso de la cara, dolores de los huesos, Arterio Esclerosis, enfermedades venéreas, Hidropesía, orina escasa, Asma bronquial, Pleuritis y todas las enfermedades crónicas del pecho y del pulmón.

Exceso de gordura (obesidad), Coto, Escrófula, Infarto ganglionar, picazón del cutis.

Enfermedades hereditarias dependientes de impurezas de la sangre.

Indispensable para completar el tratamiento de la Sífilis

El "Amargo Indiano" es preparación original del

LABORATORIO DEL STHENOGEN

Que es la mejor garantía de su eficacia.
Se vende en las Boticas surtidas.

NICOLAS GALASSO COLAVOLPE
CHACABUCO 64 :-: SANTIAGO

Si se administra diariamente al levantarse y al acostarse, en agua tibia o caliente, la

SALVITAE

se restituye a su estado normal el volumen de las secreciones hepática e intestinal y se modifican, curándolas, las formas más rebeldes de estreñimiento crónico.

CASA BURGALAT
Huérfanos esquina Ahumada

EL LUNES PONDREMOS EN VENTA:

GRAN SURTIDO DE **ADORNOS**
PARA SOMBREROS Y PARA TRAJES

Seguimos recibiendo nuevas partidas de

HORMAS

GENEROS DE SEDA Y DE LANA

Acabamos de recibir un precioso surtido de
MALETINES DE ALTA NOVEDAD

VIDA SOCIAL

HOY INAUGURA SU NUEVO LOCAL EL CLUB DE SEÑORAS.—

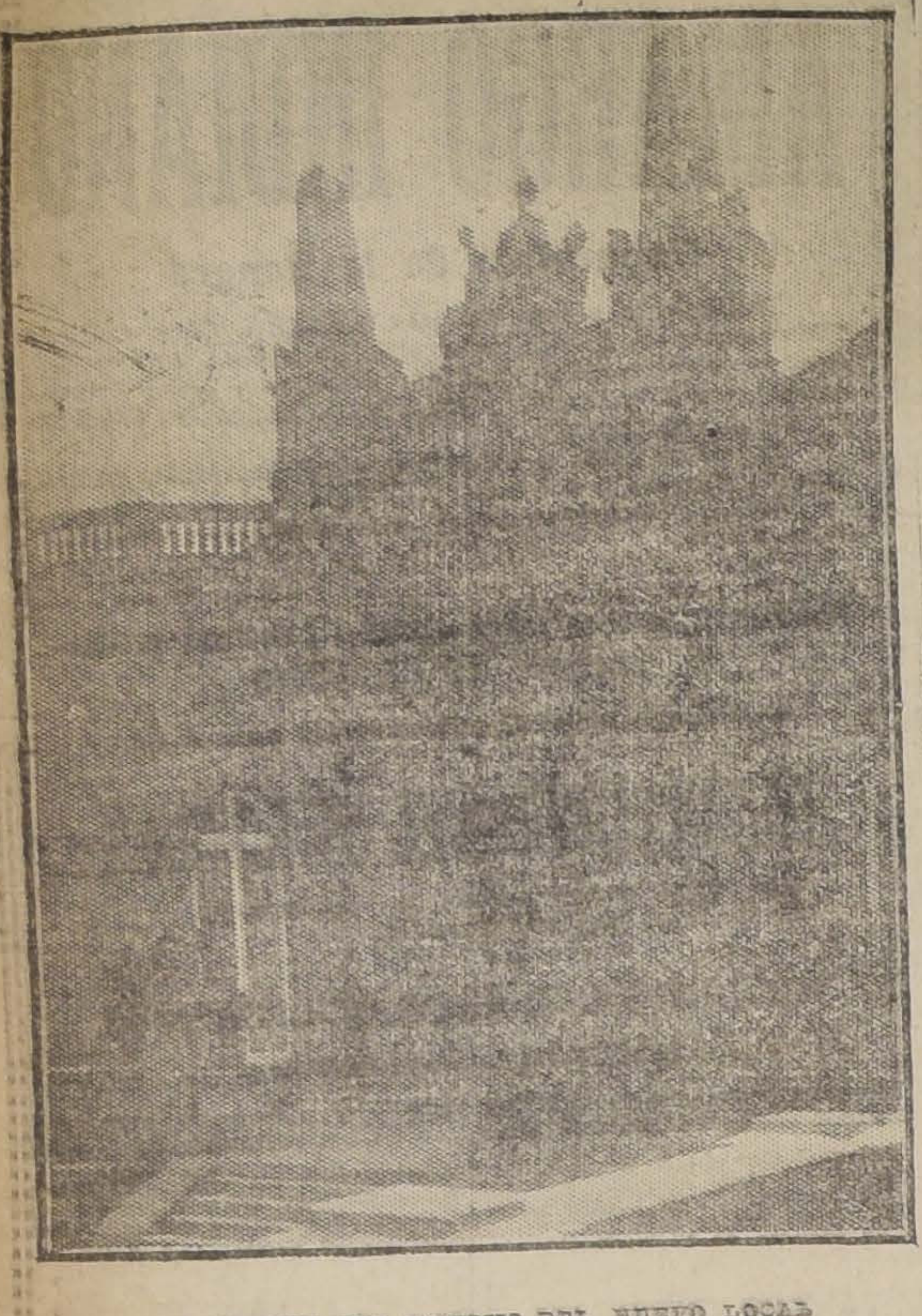

EL FRENTE DEL EDIFICIO DEL NUEVO LOCAL

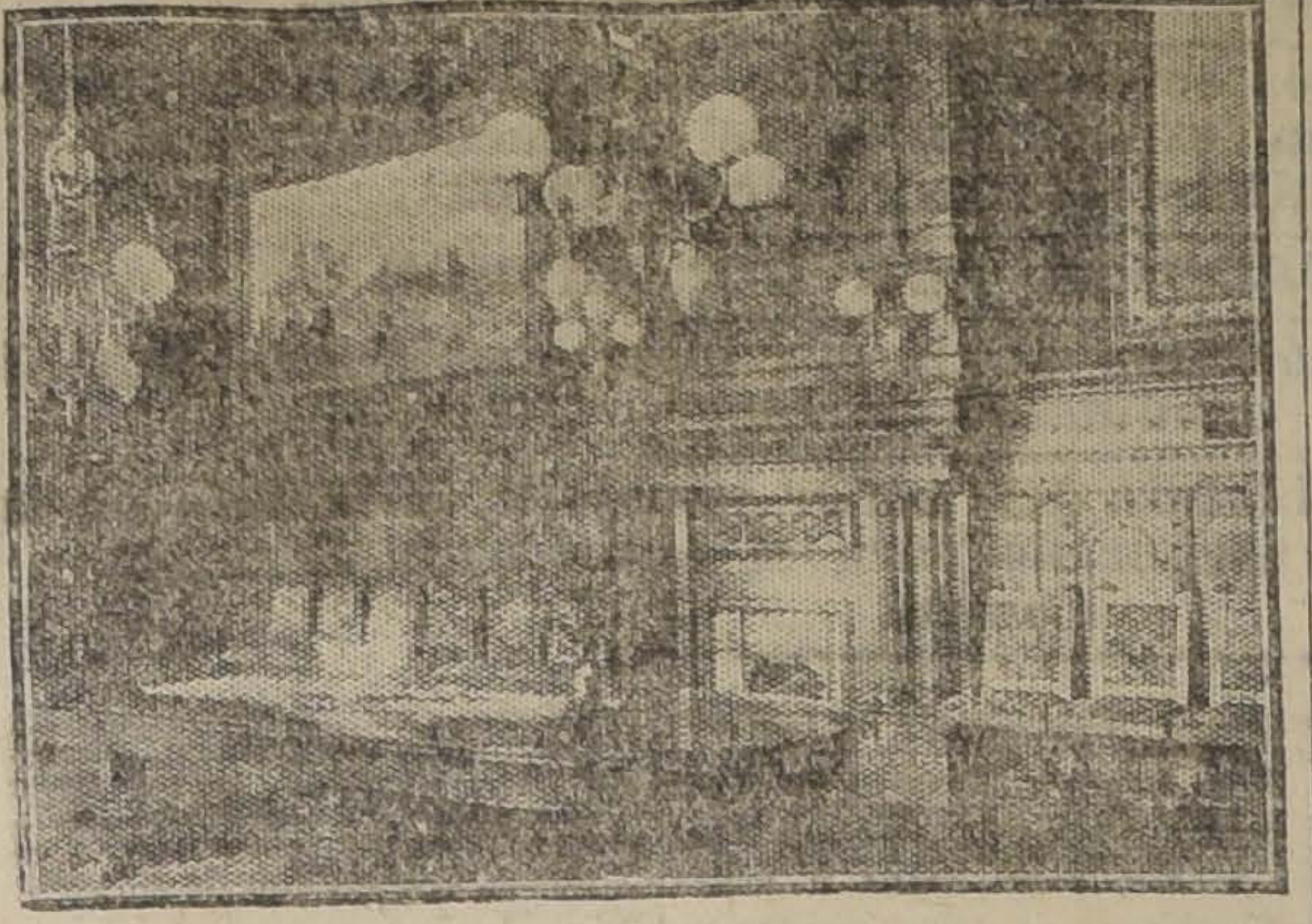

EL COMEDOR

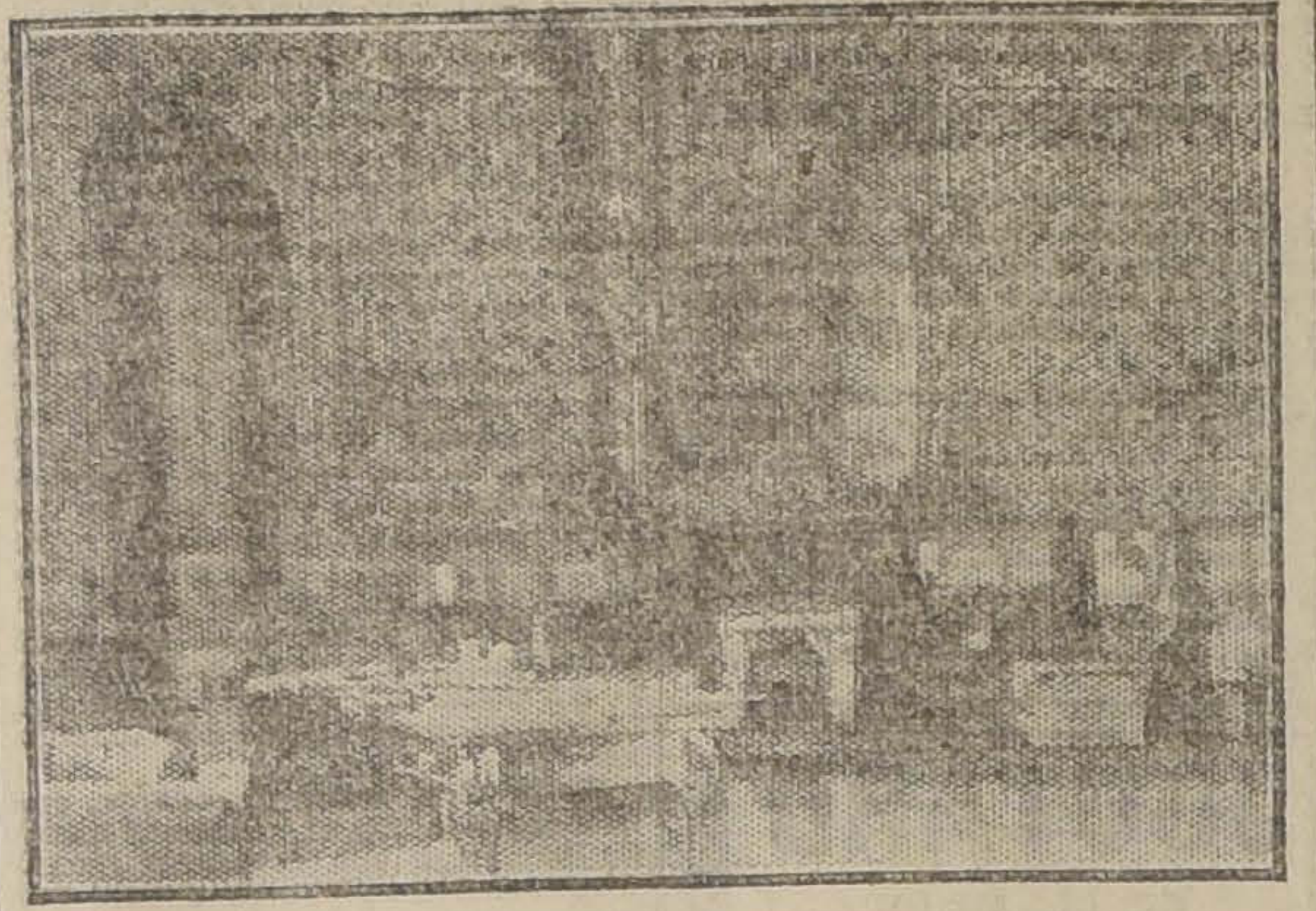

SALON DEL CLUB

En la tarde de hoy tendrá lugar en el Club de Señoras la gran fiesta social con que esta institución inaugurará su nuevo local, en la calle Compañía número 1263.

Nuestra sociedad, será hoy sorprendida con la espléndida impresión que habrá de causarle la nueva instalación de este Club, demostración evidente, por lo demás, de sus progresos e importancia que día a día adquiere dentro de ella como una de sus más importantes instituciones sociales.

Hemos tenido ocasión de visitar su elegante local y de recorrerlo con verdadero interés; pues reune condiciones de verdadera elegancia y confort.

Sus salones son sencillos y sobrios; su comedor, de estilo francés antiguo, produce una magnífica impresión; le dan verdadero valor a sus decorados tres bellos plafonds que adornan el cielo de la habitación.

El teatro, con su amplio escenario y corredores que le dan acceso, produce en el visitante una magnífica impresión; asimismo la sala de clases, instalada con simpática sencillez.

En una palabra, su nuevo local traduce la situación alcanzada por esta institución dentro de nuestra sociedad como el mejor exponente de nuestra cultura e intelectualidad femeninas.

En el teatro de la institución se desarrollará hoy un hermoso concierto, en el que tomará parte el señor Jorge Balmaceda Pérez.

La señorita Mercedes Vásquez y el señor René Honorato interpretarán varios número. de danzas clásicas.

El salón de baile, nuevo atractivo del Club de Señoras, será el punto de reunión de las parejas que se dedican a tan agradable pasatiempo.

Un exquisito buffet se servirá en el comedor y en mesitas artísticamente adornadas a las 7 P. M.

La tarjeta será exigida a la entrada.

EL ALMUERZO DEL COMITE FRANCE AMERIQUE AL GENERAL MANGIN.—

Circula la siguiente invitación: "El Comité France Amerique, ha resuelto ofrecer al señor General Mangin, un almuerzo en los salones del Club Hípico.

Con el propósito de que esta manifestación sea digna de tan ilustre huésped, nos permitimos rogarle quieran asociarse a ella usted y señora.

Por el Comité.— (Firmados): **Federico Puga Borne.— Alberto Mackenna Subercaseaux**, vice-presidentes".

Esta manifestación se llevará a cabo el tercer día de la llegada del General Mangin a Santiago.

Para facilitar su organización se ruega encarecidamente a las personas cuya adhesión se ha solicitado, la comuniquen cuanto antes a Huérfanos 1039, al señor don Julio Prá.

En vista de la pequeñez del local, se dará preferencia a las primeras adhesiones que se reciban.

DON RAFAEL ERRAZURIZ.—

El Jueves próximo llegará al país de regreso de Italia, el ex-Embajador de Chile ante el Vaticano, señor don Rafael Errázuriz Urmeneta, acompañado de su señora y familia.

BANQUETE AL DOCTOR MONCKEBERG.—

Ayer, a las 8 y media, se llevó a efecto un banquete en el Club de la Unión en honor del señor Carlos Monckeberg, con motivo de habérsele nombrado profesor de Obstetricia de la Escuela de Medicina.

Asistieron las siguientes personas:

Doctores Carlos Monckeberg V., Vicente Izquierdo Phillips, Emilio Alemparte B., Gregorio Amunátegui, Luis Calvo Mackenna, Alvaro Covarrubias Pardo, Ricardo Espi

EN LA DIPLOMACIA.—

El Ministro de Gran Bretaña, Excmo. señor John Vaughan, ofreció ayer un almuerzo a un grupo de sus relaciones. Entre los asistentes estaban el señor don Luis Barros Borgoño, la señora Sara del Campo de Montt, señor Darío Ovalle Castillo y señora Marta Lecaros de Ovalle, señor Carlos del Campo Ortúzar y señora Margarita Errázuriz de del Campo, señor don Octavio Barros y señora Cristina Vicuña de Barros, señor don Ricardo Lyon, don Luis Gregorio Ossa, señora Emiliana Concha de Ossa y señorita María de la Luz Ossa Concha, teniente coronel señor C. Russel y señora de Russell y los secretarios de la Legación, señores Bateman y Vaughan Scott.

—La esposa del Encargado de Negocios del Japón, señora de Amari, recibió a sus relaciones ayer Sábado en la tarde.

Concurrieron a saludarla, con este motivo, distinguidas personas de nuestro mundo diplomático y social.

RECEPCIONES.—

La señorita Aurora Lira Lira, ofreció ayer tarde una recepción a sus relaciones.

Asistieron a ella distinguidas señoritas de nuestra sociedad, motivando una de las más hermosas y animadas recepciones efectuadas últimamente.

MATRIMONIOS.—

Se ha concertado el matrimonio de la señorita Lottie Witting Heron con el señor Owen Potts.

Se ha concertado el matrimonio de la señorita Elena Le-Fort L. con el señor Miguel Castro O. Hizo la visita de estilo don Alfredo Rioseco.

CURSOS DE BAILE

Los cursos de baile del profesor Aguilar funcionan con todo éxito, día a día ingresan nuevos alumnos a aprender los bailes de moda. Los cursos en privado tienen lugar durante el día en la mañana de 9 a 12 en la tarde de 2 a 8. En la noche cursos colectivos de 9 a 11. Estos últimos sólo los dedica a las personas ocupadas en las horas del día.

Con motivo del onomástico del profesor, sus alumnos le ofrecerán una recepción íntima, la que consistirá en una comida y una reunión familiar, la que tendrá lugar en su casa, Egaña 570.

Casa Amoblada

Ministro diplomático, solo, necesita una con buen salón, buen comedor, halls, dos o más dormitorios con pieza toilette y demás comodidades. Hacer ofertas únicamente por escrito a

CASILLA 3547

dando pormenores y precio.

Teatro Municipal

HOY VILCHES DA DOS FUNCIONES

8.15 P. M. 8.a matinée de abono:

KIT

9 P. M. 16.a función de abono:

Juventud de Príncipe

(Viell Heidelberg)

Vendedores y Vendedoras

para Jabón Brisalia, necesítanse; presentarse de 2 a 4.

VICUÑA MACKENNA 1.o

LA VENCEDORA

CIGARRILLOS HABANOS SELECCIONADOS

80 Cts. La Cajetilla

Enfermedades

DE LAS VIAS URINARIAS

La blenorragia, mal cuidada, suele complicarse con la cistitis, que además de un dolor muy vivo y necesidad frecuente de orinar, produce complicaciones a veces bastante graves.

Por lo tanto, debemos emplear una medicación seria, recetada por todos los médicos: la "EUMICTINE", tomando de 8 a 12 cápsulas diarias en las comidas.

Depósito en las principales farmacias. Exigir el nombre "EUMICTINE".

Viña San Pedro

(J.G.Correa Albano)

EL MEJOR VINO

BORDADOS

ECHAURREN 174

Avisa a su distinguida clientela que inauguró la temporada de media estación, haciendo toda clase de bordados a máquina y mano. Calado con seda dorado y plateado, plisado, tallado, acordeón, todo a máquina. Plisado fino, golilla plisada de todos los anchos y color, filete a máquina, letras deshiladas y monogramas, botones, todos los tamaños y forma.

Fábrica de suspensores, pañuelos. Venta por mayor y menor. TELEFONO 3379

Chancaca "Paita"

EN MARQUETAS

Sulfato de sodio cristalizado.
Sulfato de magnesia cristalizado.
Bórax cristalizado.
Sal de frutas.
Zisoformarol en frascos, desinfectante.
Achicoria en latas marca "BEST QUALITY".
Ofrecen entrega inmediata.

HORMANN & Co.

BANDERA 559

JABON PALUDAN

A-28

Adivine

¿Qué es?

A-31

Cigarrillos

MARYLAND CABINET

AUNQUE LE PAREZCA

que nosotros no damos el color que usted busca, sírvase consultarnos porque tenemos una variedad inmensa de lindos colores de moda para teñir trajes ricos de seda, lana y algodón, ternos de caballeros; íd. de niños, abrigos, sobretodos, blusas, guantes piel, calzado, etc.

También desmanchamos prolijamente toda ropa delicada.

Tintorería "EL ARTE"

Agustinas 851, frente al templo San Agustín y Santa Rosa 64

SOMBRREROS MODELOS

Llegó nuevo precioso snrtido

Mlle. MARCHINI

AHUMADA 364

Gran Exposición

DESDE EL LUNES 29

Maison Gualtieri

ESTADO 357 - ALTO

Avisamos a nuestra distinguida clientela que en pocos días más

Recibiremos

un nuevo espléndido surtido de vestidos y capas de gran toilette para las carreras.

Todos modelos de las afamadas casas parisienses.

LANVIN, JENNY,
BERNARD, BEER,
PREMET, DOUCET, etc.

Enviaremos circulares anunciando el día de exposición de los nuevos modelos.

Maison REGLAT

AHUMADA 358

Avisamos a nuestra distinguida clientela que hemos recibido un nuevo surtido en Sombreros Modelos de las mejores casas de París.

DITIS DITIS DITIS

RELOJ DE ARTE Y PRECISION

RECORD UNIVERSAL DE LA PRECISION

UNICOS AGENTES

CASA VICTOR EMANUEL

HUERFANOS 917

TABLETAS DE

ASPIROL

Producto SIN RIVAL de la CIENCIA ALEMANA a bajo precio, contra GRIPPE, DOLORES DE CABEZA, DOLORES MUELAS, INFLUENZA, RESFRIADOS, REUMATISMO, GOTA, NEURALGIA, etc.

EL ASPIROL no ocasiona trastornos gástricos como los salicilatos, pues atraviesa el estómago sin sufrir alteración y sólo se descompone bajo la influencia del jugo intestinal alcalino.

Tubos originales de 20 tabletas en venta en todas las Farmacias.

AL PRECIO DE $ 2.00 EL TUBO

UNICO CONCESIONARIO:
GUILLERMO KLIMESCH
SANTIAGO

REALIZACION de un lindo lote de Polleras y Abrigos, desde $ 15, 26 y $ 40.

La Santiaguina

107 - SAN DIEGO - 107

Ofrece sus talleres para

Plisados y Calados

Modelos de Primavera y Confecciones en general a Precios Modicos

A-22

PINTORES

Usad en vuestras pinturas el aceite de linaza

"REVART"

El mejor y más barato. A $ 50 el tarro de 6 glns. 4

Av. MATTA N.o 375

Sigue la gran Liquidación de Casimires y Lanas

por los Viajeros Ingleses y otros Europeos

DURANTE ESTA SEMANA HAN LLEGADO NUEVAS REMESAS DE VALPARAISO, QUE OFRECEMOS AL PUBLICO DIRECTAMENTE Y A PRECIOS REBAJADISIMOS, A PESAR DE LA ENORME BAJA DEL CAMBIO.

LANAS PARA SEÑORAS

LISTADAS y a cuadros, ancho: 130 centímetros, a.	$ 10.00
FANTASIAS rayado negro, ancho: 130 centímetros, a.	$ 10.50
Con seda a listas y cuadros, ancho: 130 centímetros, a.	$ 15.00
Listadas, última novedad, ancho: 130 centímetros, a.	$ 19.50
¡CREACION! Gabardinas, 30 colores distintos, acabado seda, ancho: 140 centímetros, a.	$ 19.90
BORLON lana, última moda, ancho: 140 centímetros, a.	$ 28.00
GABARDINAS, especial para traje sastre, colores claros. ¡Gran chic! Ancho: 150 centímetros, a.	$ 25.00
SARGAS en azul y negro, artículos riquísimos, desde $ 20 a.	$ 8.00

CASIMIRES

CASIMIRES de pura lana, colores claros, en 150 centímetros, a.	11
CASIMIRES de pura lana listados y a cuadros, gran surtido de colores. Ancho: 140 centímetros, a.	$ 13
GRAN surtido en colores a cuadros y listas, desde $ 45 a.	$ 1
PAÑO cuero azul para coches, 1.a a	$
VIYELLA en lanas varios colores, a	$
PAÑO Billar en 185 centímetros, ancho, desde.	$ 6

Pañuelos de hilo. Bufandas, Medias de seda. Todo para liquidar.

Todos nuestros artículos son de pura lana, garantidos.

CASA LIQUIDADORA

520 - BANDERA - 520, JUNTO A CATEDRAL

¡OJO! No confundirse.

guren E., Prado Tagle, Oscar Fontecilla, Ernesto Soza, Javier Castro O., Julio Bustos, Ernesto Molina, Joel Rodríguez, Ramón Marchant, F. Meza Olva, Víctor Viren, Juan de Dios Montenegro, Víctor Villalón, Luis Vargas Salcedo, Luis Prunes, Oscar Suárez, Aurelio Morales, Víctor Gacitúa, Manuel Torres Boonen, Arturo Barraza, David Benavente, Carlos Charlín, Roberto Aguirre Luco, Alfredo Commentz, Marcos Sepúlveda, De la Vega Abrines, Andrés Prado Reyes, José Ducci K., José Zúñiga, Ernesto Molina, David Pulido I., Vicente Izquierdo Sanfuentes, Eugenio Cienfuegos, señor Tomás Reyes Prieto, Carlos Reyes Prieto, doctor Félix de Amesti, Eduardo Ibarra Loring, Luis Montero Riveros y Exequiel González Cortés.

Se adhirió y excusó su asistencia el señor Armando Larraguibel.

BRITISH COLONY.—

Owing to a delay in preparing the Statutes of the British Society, the general meeting anounced for the 30th inst. has been postponed for the 12th of September next.

TE DE DESPEDIDA.—

En los hermosos salones de Gath y Chaves se reunió ayer tarde el Directorio de la Sociedad de Beneficencia "Damas Españolas", para obsequiar con un té de despedida a la señorita Ventura Caralps que hasta hace poco ha desempeñado con entusiasmo el cargo de secretaria de dicha benéfica institución, brindándose por su felicidad en el nuevo estado.

La señorita Caralps que en breve ha de contraer matrimonio con el señor Luis Borlando, contestó muy emocionada, para dar las gracias a las gentiles palabras que le dedicó la presidenta señora de Ferrer, al ofrecerle la manifestación en nombre del Directorio de la Sociedad.

OTERO
Agustinas 923

Por el vapor "Ortega" recibimos un magnífico surtido en trajes para niñitos, muy lindos; modelos en punto de lana.

Trajes de forma marinero en sarga de lana.

Precioso surtido en organdí muy fino, de todos colores para vestidos.

Gran surtido en maletines.

Si sufre de Estreñimiento
cúrese con una buena lubrificación intestinal

Así evitará que ese mal se haga crónico en usted: el estreñimiento crónico se complica con la dispepsia, y eso hay que prevenirlo.

No continúe soportando esos dolores al pecho. Recupere su apetito y elimine las impurezas de la sangre. Para eso es el

LANSOYL

poderoso lubrificante intestinal que da gran alivio al estreñimiento.

Es el mejor laxante porque sus efectos son siempre suaves, rápidos y eficaces.

REPRESENTANTES:
WEINSTEIN y Cía.
Botica Italiana
HUERFANOS 1020

NACIMIENTOS.—

Ha venido al mundo un hijito del señor Julio Salazar Jáuregui y de la señora María Luisa Silva de Salazar.

Ha nacido una hija del señor Víctor Barros Lynch y de la señora María Recabarren de Barros.

ENFERMOS.—

Ha sido sometido a una delicada operación, en el Pensionado del Salvador, el señor Delfín Corbalán, administrador de la Aduana de Puerto Montt.

FUNERALES.—

Ayer fueron sepultados privadamente los restos de la señora Melania Purdie de del Canto.

A. M. Robert
AHUMADA 200
Nuevo Surtido
en SOMBREROS MODELOS, VESTIDOS, BATAS, TRAJE SASTRE, ABRIGOS, BLUSAS. . . . . .

EN LAS CARRERAS.—

LA PRESIDENTA DE LA CRUZ ROJA, SEÑORA SOFIA EASTMAN DE HUNEEUS, Y ALGUNAS DIRECTORAS DE LA INSTITUCION

EL MINISTRO DEL ECUADOR Y SU FAMILIA

FALLECIMIENTOS.—

Ha dejado de existir en esta capital Marito Olivares Quinteros, hijo de don Alejandro Olivares y de doña Josefina Quinteros de Olivares.

IN MEMORIAM.—

Mañana Lunes 29, 2.o aniversario de la muerte de don Andrés Costoya Quintas, se oficiarán Misas en su memoria en las siguientes iglesias: Santo Domingo, a las 8, 9 y 10 A. M.; La Merced, a las 8, 9 y 9.30 A. M., y María Auxiliadora, a las 7, 8 y 9 A. M.

El Martes 30 del presente, se dirá una misa en memoria de la señora Ester Rosa Cueto de Alzérreca, en la Iglesia de la Recoleta de los Padres Franciscanos, a las 9 de la mañana.

RESIDENCIA.—

El señor Ismael del Pedregal Castillo, señora Ana Sánchez de del Pedregal y familia, han fijado su residencia en Sotomayor 208.

FIESTA DE BENEFICIO.—

Para la función de beneficio que se llevará a efecto mañana en la nocturna del Teatro Santiago con el fin de allegar fondos para la instalación de talleres del Internado para Niños Desvalidos que mantiene la Policía de Santiago, bajo la dirección entusiasta del inspector don Patricio Achurra, han tomado localidades las siguientes personas:

S. E. el Presidente de la República señor Arturo Alessandri, Ministro del Interior, señor Héctor Arancibia Laso; Ministro de Relaciones Exteriores, señor Ernesto Barros Jarpa; Ministro de Justicia, señor Tomás Ramírez; Ministro de Hacienda, señor Víctor Celis; Ministro de Guerra y Marina, señor Remigio Medina; Ministro de Industria, señor Artemio Gutiérrez; Ministro inglés, Ministro del Paraguay, Ministro de México, Ministro argentino, Ministro de Francia, Ministro de España, Ministro del Uruguay, Ministro de Colombia, Ministro del Brasil, Ministro de Alemania, Ministro de Cuba y Ministro del Ecuador y señores Ismael Tocornal, Ismael Valdés, Roberto Suárez Mujica y señor Teodoro Parnussi y otros, Intendente señor Alberto Mackenna S., Secretario señor Pedro Daza B., Prefecto de Policía señor Bernardo Gómez Solar, señor Julio Bustamante, Sub-Prefecto de Policía señor Horacio Jaramillo, Sub-Prefecto de Seguridad señor Carlos R. Dinator, las familias Izquierdo Edwards, Valdés Correa, Pereira Iñiguez, Undurraga Laso, Withman Hoffmann, Bulnes Correa, Larraín Mancheño, Zañartu Campino, Izquierdo Matte, Munita Infante, Barros Vicuña, Fredes Miranda, Cerda Valdés, Montt Pinto, Soublette García, Huidobro Vial, Del Río Montt, Fuenzalida Ríos, Morel Escobar, Magalhaes Urzúa, Latham Urzúa, Orrego Barros, Amunátegui Lecaros, Casanueva Vergara, Prieto Letelier, Pérez Peña, Miranda Rivas, De Castro Ortúzar, Larraín Alcalde, Achurra Castro, Ossandón Guzmán, Vicuña Subercaseaux, Silva Baltra, Scroggie Vergara, Larraín Torres.

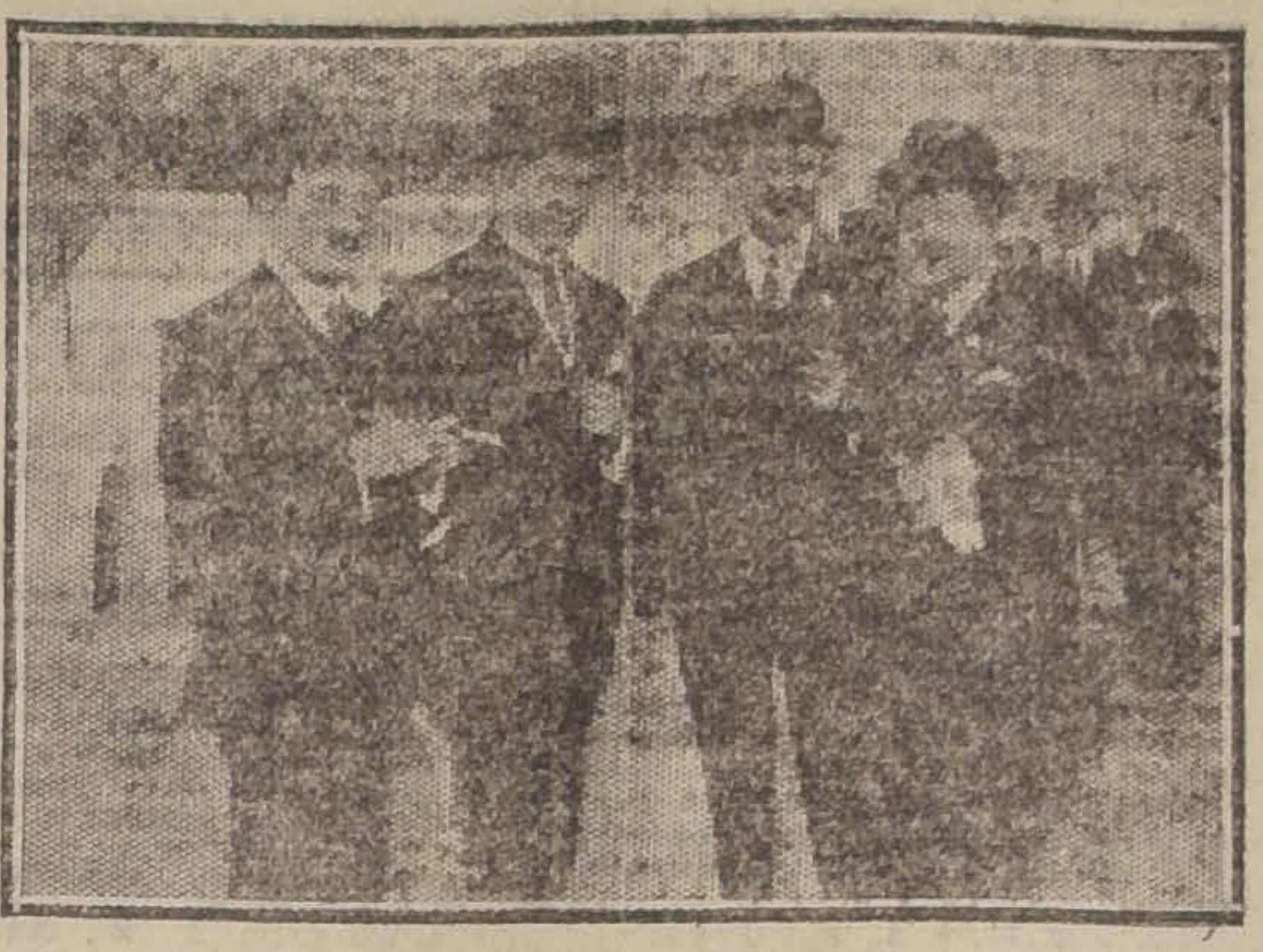

EL EMBAJADOR DE MEXICO Y ALGUNOS SPORTMEN

MEZQUITA
Cigarrillo con tabaco Maryland. Boquilla ambré. 40 cts.

La Importación NorteAmericana
de C. BEZANILLA y Cía.,
ha trasladado su residencia de Almacén y Oficina a
Moneda N.° 830
antigua oficina del Alcantarillado entre ESTADO y SAN ANTONIO.

REGYL
Cura todas las enfermedades del estómago: Eructos, Calambres, Agruras, Quemas, Pesadeces, Vértigos, Flatulencias, Fermentaciones pútridas.
Efectos inmediatos y duraderos. Muestras y prospectos gratis a solicitud de los médicos. Unico concesionario:
A. DOBRY, SAN IGNACIO 83

CASA STO. DOMINGO
CATEDRAL 1063
COMPRE UD. EN NUESTRA CASA
Antes que termine el presente mes para tener opción al
SORTEO DE AGOSTO

LAS FUNCIONES DE VILCHES.—

Con todo éxito sigue desarrollando su temporada de comedia española la Compañía de don Ernesto Vilches.

Para hoy se anuncian dos funciones: una matinée a las 3 P. M. con la hermosa obra de Worret y Therry, "Kit".

En la noche se estrenará "Juventud de príncipe" (Vieil Hedelberg), comedia en 5 actos del escritor alemán Meyer Forster.

Mañana Lunes se reprisará "La casa cercada", de Frondaye.

Estas noches hemos podido anotar en el teatro a las siguientes familias:

Alessandri Rodríguez, Matte Larraín, Edwards Matte, Lyon Vial, Montes Sutil, Vergara Blanco, Sal-

El dolor de cabeza más rebelde pide armisticio cuando lo ataca Vd. con las infalibles CAPSULAS DE MERVALINA

Novedades de Primavera

Taffetan, Charmeusse, Crepé de Chine, Georgette. Pompadour, Raso liberty, Crepé Georgette, Satín crepé, Organdí, Fallas, Cañamazo, Taffetan tornasol, Raso, Jersey, Velos, Seda China, Mallas, Tules, Lamas doradas, Gabardina, Tricotina, Frascalina, Kashavella, Sarga, Cintas ciré, Cintas bordadas.

Hemos recibido recientemente un espléndido y novedoso surtido en artículos de carey, como ser: CIERROS PARA MALETINES, CINTURONES, COLLARES, PULSERAS.

Ofrecemos asimismo, a precios sumamente bajos, un excelente surtido en MEDIAS DE SEDA, en colores de gran moda.

ROGAMOS VISITARNOS

GALERIA DE NOVEDADES
MONJITAS 879.—21 DE MAYO 511

Consejos de la Comtesse Ivon

REJUVENECIMIENTO DEL CABELLO.

El ideal de toda mujer es ocultar su verdadera edad y aparentar una florida juventud; por eso el afán de hacer desaparecer las canas, síntoma precursor de la vejez, usando toda clase de tintes cuyos resultados son generalmente funestos, porque ponen de manifiesto el artificio y aún ridiculizan.

Si se usa la antigua y afamada **Loción Sin-San**, se recupera el color primitivo del cabello, sin teñirlo, que vende únicamente la **Casa Frapmon, Pasaje Matte 39,** a $ 11 el frasco, y que remite por correo contra recibo de $ 13.

TONICO RECONSTITUYENTE.

Es un problema serio la tonificación de los niños y personas delicadas, cuyo organismo está debilitado por su constitución o a consecuencia de las enfermedades como la grippe, que tantos estragos ha hecho últimamente. Una preparación tónica muy eficaz y deliciosa es la **Poliglandine** que acaba de introducir la **Botica Italiana** de los señores **Weinstein y Cía., calle Huérfanos 1020,** que es un extracto de aceite de bacalao, de un gusto exquisito. Lo recomendamos como el mejor tónico para chicos y grandes.

UN CUTIS BELLISIMO.

Un cutis blanco y nacarino llama la atención por su belleza y esto pueden obtenerlo todas las personas que usen le **Lait de Beauté del doctor Bodin**, que refresca el cutis y hace desaparecer las pecas, manchas y quemaduras. Lo vende **Daube y Cía., y todas las buenas boticas.**

TESORO DE LAS FAMILIAS.

Muy bien elegido es el nombre de esta Revista, porque realmente es un tesoro de enseñanza, de modas, de labores de mano, aparte de sus patrones cortados y de su excelente material literario, todo lo cual se obtiene por el módico precio de $ 2 el ejemplar o $ 20 la suscrición al año. Su único agente es el señor **Alfredo Sánchez, calle Santa Mónica 2141, casilla 3536** y que se vende en todas las buenas librerías. La recomendamos muy especialmente a las familias, que encontrarán en ella una fuente de cultura femenina.

LAS PIELES FINAS.

El reinado de las pieles continúa; se usarán en Primavera y Verano con tanto furor como el que ha dominado hasta ahora. La **Peletería Colón, calle Ahumada 226,** en previsión de la gran demanda, ofrece un extraordinario surtido de las pieles más en boga, que harán las delicias de las personas verdaderamente entendidas y que saben apreciar por sí mismas sus méritos.

EL IMPERIO DE LA SEDA.

Hace poco se publicó en estas mismas columnas una interesante revista de modas que exhibía como en un rápido cinematógrafo las más deliciosas creaciones de los principales modistos parisienses que han llamado la atención en las clásicas carreras de Longchamps, Auteuil y en los más renombrados centros sociales del gran mundo. En ello, la nota dominante es el uso de la sedería en todas formas imaginables, como elemento principal en la confección de toilettes o como adorno indispensable en las más variadas aplicaciones desde el sombrero hasta las medias.

Entre las telas preferidas para la próxima estación, figuran el raso liberty, tafetán, jersey de seda, raso ópera, crépe de Chine, raso ciré, charmeuse, crépe georgette, lamé y malla de oro y plata, tul velo. **La Galería de Novedades, calle Monjitas 879 y 21 de Mayo 511,** acaba de recibir el más rico y hermoso surtido de todas estas telas en los colores más de moda, como también cintas laqué y bordadas y una gran variedad de lindos cierros para maletines de marfelina caresí, liso o tallado. Seguramente se apresurarán a hacer sus compras para tener la preferencia de escoger lo que más convenga a sus gustos.

HIGIENE DEL HOGAR.

Los griegos y romanos rindieron siempre culto al aseo corporal; de ahí su vigor, su belleza, su cultura que sirve de modelo a través de los siglos.

Para ellos el baño era la suprema necesidad de la vida y se hacían costosísimos palacios para baños públicos y cada casa tenía instalaciones propias en que se empleaban los más finos y costosos materiales y bellísimas obras de arte. Ahora también toda casa se enorgullece de tener una buena y lujosa instalación y es mirado en menos el que carece de ella. Así se asegura, además, la perfecta salud y se mantiene la frescura y lozanía juvenil.

La Casa Gath y Chaves ofrece el más hermoso y completo surtido para instalar salas de baño con todo el confort y refinamiento modernos en sus accesorios, todo dentro de los presupuestos más ventajosos y a las necesidades de cada cual.

CURACION DE LA GRIPPE.

Apenas se sientan los primeros síntomas, tómese bastante limonada caliente y agua de canela en abundancia y tres cucharadas de postre de **Antitox del Dr. Richter,** que se encuentra en todas las buenas boticas, y si hubiera fiebre, dos tabletas de **Fenalgina**. Así la enfermedad no alcanza a pronunciarse, se evitarán complicaciones o consecuencias funestas.

EL TOCADOR FEMENINO.

Este santuario en que se cultiva la belleza de la mujer tiene secretos que guardar con egoísmo, para evitar que otras se valgan de los mismos medios para rejuvenecerse y hermosearse, temerosas de que se conviertan en rivales. Una de estas preparaciones es la **Crema y polvos Ceralvine** que producen resultados sorprendentes, cuando se usan con constancia y discreción, como puede comprobarse ensayándolas personalmente.

Se encuentra en las **principales boticas.**

LA DEMI-SAISON.

Así llaman los modistos parisienses el tiempo comprendido entre los últimos días fríos del Invierno y los primeros calurosos del Verano; es la estación intermedia, que aquí se marca especialmente con violentos cambios de temperatura y que exige más que allá, trajes especiales para armonizar las exigencias de la elegancia con las de la salud. Para esta demi-saison, es indicada especialmente la gabardina, la popelina y el tafetán de lana con las cuales se confeccionan confortables y prácticos tailleurs y hermosas y sencillas toilettes, recomendables bajo todo punto de vista. **La Casa Delporte, calle Bandera 689-693, esquina de Rosas,** ha recibido el más completo y variado surtido de estas telas, en los colores más de moda, como gris, azul, kaki, etc.

EMBELLECIMIENTO FEMENINO

La excesiva abundancia de vello produce la desesperación de muchísimas personas cuya belleza llamaría la atención sin ese defecto; felizmente, es mucho más fácil eliminarlo, que hacer salir cabello a un calvo, y para demostrarlo está el **Hairgo**, líquido precioso, de fácil aplicación, que deja el cutis terso y limpio. Lo venden las **Boticas Vial, Indio, Petrizzio, Porteña, Alameda 867; Bristol, Ahumada 223; y la Peluquería y Perfumería Meyer, Agustinas.**

PARA TEÑIR

El enorme precio de las telas hace que toda persona económica se preocupe en prolongarles su duración, y de aquí que ha nacido el arte de teñir las diferentes prendas del vestuario, para darle otro aspecto nuevo o para transformar las ropas claras en luto. Hasta ahora todo se reducía a enviarla a una buena tintorería que a veces echaba a perder todo y cobraba siempre muy caro; pero con el maravilloso **Jabón Dyfoam,** que importa el señor **E. Cano Peel, Agustinas 1320,** y se vende en todas partes, se puede teñir a la perfección en casa, con un costo insignificante y sin mancharse las manos.

BOTICA ABIERTA

El descanso dominical crea dificultades para atender a los enfermos. Felizmente, la **Botica Gamboa, Portal Mac-Clure, esquina de Merced,** atendida por su dueño, permanece abierta y sirve de salvación a Santiago entero por su situación tan central.

RECEPCIONES Y FIESTAS

El paladar es el encargado de juzgar de las buenas disposiciones de una dueña de casa, para dar atractivos y en sus reuniones sociales, pues él inspirará principalmente las alabanzas o críticas, según como se le haya sabido agradar. Por eso las personas de gusto refinado, las que han vivido en París, siempre se sirven exclusivamente de la **Confitería París, del señor A. Robinet, San Francisco 256-258, Teléfono 2968,** porque nadie lo iguala en la finura y exquisitez de sus deliciosas especialidades en **Postres, Petits Fours, Helados especiales, Biscuits glacés, Bombones, Pasteles y Chocolates.**

PARIS EN SANTIAGO

La mayor parte de las tiendas reducen actualmente sus instalaciones, pero hay una que se ha visto obligada a ensancharla muy considerablemente para atender como es debido a su clientela, siempre creciente; nos referimos a la Casa de Novedades para señoras **París en Santiago,** que acaba de inaugurar su local en los bajos del **Hotel Savoy, Agustinas 1041.** Allí encontrarán siempre las últimas creaciones que llegan por cada vapor, entre las cuales recomendamos el crepé marrocain, organdí, velos, etc., así como trajes modelos de las mejores casas de París.

CARNET MUNDANO

Las complicaciones de la vida diaria nos imponen continuamente nuevos deberes y atenciones, entre los cuales debemos repartir nuestro tiempo; por eso toda dama elegante lleva siempre un pequeño carnet, en el cual apunta ordenadamente todo su programa, y así está segura de no faltar nunca a sus compromisos y tener siempre tiempo para todos. En ese carnet siempre habrá una página especial encabezada con esta dirección: **M. Aguilar, profesor de danzas modernas, calle Egaña 570, entre San Isidro y Carmen,** y en seguida vendrá la indicación de los días y horas que dedica al estudio de este arte indispensable en la mujer de mundo.

LA MUSICA EN EL HOGAR

Siempre se oyen quejas y comentarios condenatorios de la poca vida de hogar que se hace en Chile contrastando con lo que ocurre en otros países, donde cada casa es un centro de atracción, de reuniones familiares que los hombres lo prefieren al club y a la vida callejera. Una de las causas principales de esta anomalía es el poco gusto por la música, la que es preciso fomentar si se quiere mantener estrechos lazos de familia. Como no todas tienen gusto especial para ejecutar música, puede subsanarse este inconveniente adquiriendo un **Autopiano** que les dará, si es de buena marca, la más perfecta ejecución de todo género de música.

La Casa Grimm y Kern, calle Ahumada 99, esquina de Moneda, es la preferida en nuestra sociedad, porque su firma agrega además una nueva garantía de la bondad de los instrumentos que vende. Para convencerse prácticamente de lo dicho, recomendamos visitar sus salones, donde encontrarán los mejores **Autopianos** que llenarán el gusto de las personas más exigentes. Además, esta Casa cuenta con un nuevo y completo surtido de rollos recién llegados con los más hermosos **tangos, Fado y Fox-Trot.**

EL ARTE CULINARIO

La llegada de la primavera con su inmensa variedad de hortalizas, legumbres y frutas, proporcionan ancho campo a las dueñas de casa para variar los menús con exquisitos platos; pero no todas poseen el arte de aprovechar tales recursos, y a ellas les recomendamos el **Libro de Cocina Moderno y Práctico de la señora Lucía Vergara de Smith,** editado por la **Librería Nascimento, Ahumada 272,** y que vende al precio de $ 15; en sus quinientas setenta y cuatro páginas encontrarán las mejores y más prácticas recetas para condimentar toda clase de guisos; hacer los más exquisitos postres y refrescos, preparar bebidas agradables y hacer dulces y conservas.

ESPECIALIDAD UNICA

Santiago, situado en el centro de un valle feracísimo, comunicado por ferrocarriles con campos no menos ricos, favorecido por un clima templado, admirable, debería ser un emporio de toda clase de frutos y productos campestres; y, sin embargo, casi todo es caro, falsificado, añejo o malo. Así por ejemplo, ¿cuánto cuesta conseguir leche pura y sana o huevos frescos, alimento precioso para enfermos, niños y débiles? Los huevos sobre todo, es casi imposible conseguirlos cuando se exigen sean del día, y piden un dineral por ellos. Felizmente, esta situación está salvada, gracias a la iniciativa inteligente de los dueños de la **Granja Avícola Cóndor,** establecida en la **Avenida Pedro Valdivia 631,** que tiene el mejor tipo de gallinas ponedoras que producen diariamente centenares de huevos destinados exclusivamente a la venta diaria en su depósito, **calle San Antonio 242,** o enviados a domicilio, al precio de **$ 3 docena.** Son de clase especial, garantidos del día y muy superiores a los corrientes en el comercio, por lo cual los recomendamos a las familias, enfermos y personas de gusto delicado.

MAQUINAS DE COSER

Muchas veces se vacila para elegir una buena máquina de coser, cuyo precio no sea excesivo y que resulte verdaderamente útil por sus cualidades y resistencia; nos permitimos recomendar las reputadas marcas tan conocidas por las familias, "La Reina", "La Preciosa", "Original Victoria", que importa la **Casa L. Falconi, calle Estado 48,** donde también encontrarán constantemente un completo surtido de repuestos, accesorios y agujas para éstas y toda clase de máquinas de coser, bordar o tejer.

ARTICULOS DE BELLEZA

El tocador femenino exige una cantidad de artículos indispensables, tanto para la higiene como para el embellecimiento y el agrado, que no siempre se encuentran reunidos ni es fácil adquirirlos en un mismo negocio. **En Serrano 61,** en casa del agente del famoso depilatorio **Hairgo,** donde se hacen demostraciones prácticas de su eficacia, podrán encontrar también un surtido muy variado y completo de artículos de tocador, a precios tentadores.

COMTESSE IVON.

ES EL
RELOJ
DE
Mayor Precisión
Exija Ud. esta marca en todas las Relojerías

días Blanco, Blanco Viel, Ossa Concha, Ross Santa María, Concha Valdés, Irarrázaval de Sanfuentes, Rodríguez Vergara, Montt de Lagarrigue, Lagarrigue Gallardo, Rodríguez Barros, Salinas Cerda, Sotomayor Neuhaus, señora Edwards de Lyon, señora Fabres de Hurtado, señora Subercaseaux de Helfman, Bunster Carmona, Larraín Valdés, Valdés Lira, Huneeus Salas, Zañartu Campino, Hurtado Quesney, Besa Montt, Montt Pinto, Ureta Valdés, Garcés Concha, Garcés Gana, Barros Vergara, Correa Pereira, Errázuriz Valdés, Ossandón Guzmán, Cerda Valdés, Claro Salas, señora Claro de Ovalle, Díaz Ctruchaga, Withman Hoffman, señora Bernstein de Sutil, Barros Hurtado, Magalhaes Urzúa, Lyon del Río, Edwards Ortúzar, Lira Lira, Huidobro Vial, Larraín Alcalde, Morandé Campino, Rodríguez Espínola, Pereira Iñíguez, Undurraga Fernández, Izquierdo Matte, Rodríguez Orrego, Lira Silva y varias otras cuyos nombres se nos escapan.

Sombreros Modelos
Mme. BONNEAU
AGUSTINAS 1058
El Martes 30 del presente
— EXPOSICION —
de las últimas creaciones de Marie Guy, Sajet, Eliane, Antoinette, etc., elegidas personalmente.

CASA MELY
Alta novedad, sombreros para señoras.
Recibió modelos
PASAJE BALMACEDA 7
323-28-a

Una sola oblea
Kalmine
alivia cura
el Dolor de Cabeza

MAÑANA LUNES 29
GRAN EXPOSICION DE SOMBREROS MODELOS
De Primavera y Verano y Hormas recién recibidas
ECHAURREN 65

A BENEFICIO DE UN DISPENSARIO.—

Adelantadísimos van los preparativos que la Asociación de Señoritas "Arte y Caridad" efectúa, con el fin de que el baile de fantasía a beneficio del "Dispensario Modelo" resulte lo más lucido posible. Como se sabe, esta fiesta se llevará a efecto en el local ubicado en calle Nataniel 114.

Se ha fijado la noche del 10 de Setiembre próximo para la realización de esta fiesta, con el fin de tener tiempo para hacer los arreglos necesarios.

Las entradas se encuentran en venta en la Escuela de Medicina y en casa de la presidenta de la Asociación de Señoritas "Arte y Caridad", Catedral 1432.

BENEFICIO.—

Circula la siguiente invitación:

"Tenemos el agrado de invitar a usted y familia a un beneficio que se llevará a efecto el Viernes 2 de Setiembre, en el Teatro Unión Central, en pro de la "Escuela Nocturna Joaquín Carlos Walker".

De usted muy atentamente.— Sara Róbinson de Barros, Fidela Blanco de Prado, Manuela Vargas de Infante, Blanca Iñiguez de Melo, Josefina Alamos de Vicuña, María de la Maza de Claro, Sara Cerda de Murillo, Rosa Pérez de Vicuña, Carmela Rodríguez de de la Maza, Sofía Ugarte de Larraín, Inés Pérez de Fierro, Victoria Marín de García Huidobro, Rebeca Cerda de Besa, María Lira de Herrera, Adriana Infante de Larraín, Emiliana Reyes de Infante, Fanny Murillo de Dipton, Marta Rodríguez de Zegers".

DANCING TEA.—

Circula la siguiente invitación:

"Muy señor nuestro: Tenemos el gusto de invitar a usted a un té que tendrá lugar el Sábado 3 de Setiembre, a las 5 P. M., en los salones del Club Hípico, calle de Agustinas, a beneficio del Patronato de San Ramón (Casa del Pueblo N.o 2).

Saludan a usted atentamente.— Ana y Lucía Ariztía L., Judith y Lucía Aldunate C., Raquel Acuña H., Jesús Aldunate U., Juana y Sara Barros R., Violeta y Rosa Barros L., Raquel y Julia Cousiño M., Elena Concha S., María del Campo C., Luz y Blanca Correa P., Raquel Cobo G., Clemencia Cruz L., Ana Errázuriz O., Jesús Frías C., Luisa Fabres E., Lucía Guzmán V., Ofelia Gallo S., Inés y Graciela Green V., Marta González M., Emilia Lavín del C., Marta Guerrero M., Melania Lagarrigue G., Magdalena y Raquel Lira, Adriana y Olga Lyon V., Cristina y Luisa Letelier L., Teresa Lastra C., Olga e Inés Mandiola O., María y Elena Marín A., Ana Mira M., Vitalia Marambio M., Luz Ocampo O., Violeta Ossa M., Carmela Phillips O., María Puyó L., Casilda Phillips R. P., Inés y Julia Pinto A., Sara Rodríguez I., Julia Rodríguez B., Ana Risopatrón L., Sara Santelices P., Teresa y Luisa Santa Cruz C., Inés Salas R., Carmen Sáez V., María Troncoso B., Raquel Torretti R., Teresa Valdés F., Adriana Vadillo T., Jesús Vial C., Sara y Rebeca Vadillo M., Mercedes y Julia Valdivieso C., María y Rosa Wiollier W., Elena y Carmen Varas S., Graciela y Senta Williams H., Sara Phillips O., Ester y Teresa Barros E., Elvira Morel H."

CENTRO FEMENINO DE ESTUDIO.—

Damos el programa que se desarrollará en la semana:

Lunes 9.30 A. M.: Canto; 10, dibujo; 3 P. M., cestería; 5, literatura.

Martes 10 A. M.: Tallado; 2 P. M., corte; 3, instrumentos de cuerda y cestería; 6, velada literario-musical.

Miércoles 10.30 A. M.: Francés (curso elemental); 1.30 P. M., piano (profesor Gatti); 3, labores; 3, declamación; 5, danzas clásicas; 6, taquigrafía.

Jueves 9.30 A. M.: Canto; 1.30 P. M., inglés; 2, sombreros; 3, historia; 5, literatura.

Viernes 10 A. M.: Dibujo; 1.30 P. M., francés (curso superior); 2, corte; 3, instrumentos de cuerdas; 4, piano (maestro Hügel).

Sábado 3 P. M.: Telar; 3, sombreros; taquigrafía; 5, danzas clásicas.

Las clases de contabilidad son diarias, a las 2 de la tarde.

Las clases de instrumentos de cuerda serán en la tarde, los Martes y Viernes.

Las clases de cítara serán Martes y Sábado, en la tarde.

Se avisa a las socias que en esta secretaría hay a su disposición tarjetas para concurrir a la recepción que hará el Ateneo al Excmo. señor doctor Caso, el Miércoles 31, en la Universidad de Chile.

Sedas

Taffetas negro, réclame, metro. .	$ 18.50
Taffetas, calidad muy fina, negro y de colores, metro.	24.50
Crépe Georgette, metro.	14.50
Crépe Georgette, muy fino, metro.	16.50
Espumillas, metro.	18.50
Velos muy finos, metro.	11.80

BANDERA 702, ESQUINA ROSAS
Edificio de 4 pisos
Trueba, Villa y Cía.

COMPRO
Oro al peso para fundir. Cualquier objeto siendo oro.
ESTADO 56
(Entre Alameda y Moneda)
29-A

JOYAS
Relojes de pulsera de oro y plata. Maletines de plata garantidos. Concedemos facilidades de pago.
Para más detalles, Agustinas 826, de 6 a 7 P. M.
Pedir muestras: W. S., casilla 1830.

MUEBLES
De todos estilos a precios bajísimos, vende
"LA UNIVERSAL"
Catedral 1131
Frente al Congreso
Damos facilidades en el pago.
Entrega inmediata.

TEATROS - MUSICA - CINES

Teatro Municipal

HOY DOS FUNCIONES

La Compañía Vilches da hoy dos funciones: una matinée, a las 3.15, que corresponde a la 8.a de abono y en la cual se representará "Kit".

En la noche, en la 16.a de abono, subirá a escena "Juventud de príncipe" (Viell Heidelberg).

Tórtola Valencia

Tórtola Valencia anuncia para hoy dos funciones: una vermouth, especial a las seis de la tarde, y una nocturna, a las 9.30. En la función de la noche repetirá la famosa danza de los siete velos "Salomé", según la obra de Oscar Wilde, con música de Strauss.

Unión Central

En la sección vermouth de ayer, la compañía Serrador-Marí puso en escena la hermosa y conocida obra de Sudermann "El honor", en la cual el conjunto del Unión Central cosechó buenos aplausos.

Es curioso observar que en la versión castellana de "El honor" se haya cambiado el original alemán en forma que los caracteres de algunos personajes resultan totalmente diversos de como los creó Sudermann. Tal ocurre, por ejemplo, con el viejo Heincke. Se comprende que en una trascripción pueda el traductor alterar giros gramaticales, con el objeto de adaptarlos al lenguaje usual del país en que se dé la obra, pero no que se llegue a modificar la plana del autor, desquiciando sus propósitos.

—Para hoy la compañía Serrador-Marí anuncia en la matinée "El honor" de Suderman. En la sección vermouth "El genio alegre" de los hermanos Alvarez Quintero, y en la noche, el estreno del vaudeville francés de Hennequin y Weber "La señora presidenta".

La empresa advierte que esta obra es del teatro libre francés, para evitar que asistan personas que se sorprendan con las ingeniosidades y atrevimientos del sprit parisién.

Teatro Santiago

La compañía Salvat-Olona dará mañana su función de despedida del público de Santiago, después de una actuación de más de cuatro meses entre nosotros.

—Para hoy anuncia los siguientes programas: Matinée, "El nuevo tenorio" de Bartrina. Vermouth, "La Garra" de Linares Rivas, el mejor éxito de la temporada. En la noche se repite "La tierra", última producción de López Pinillos.

—La función de despedida de mañana será a beneficio de los Talleres para Niños desvalidos, que mantiene la Policía de Santiago.

Jorge Downton vuelve a estrenar en Buenos Aires

Por el último correo nos llegan noticias del nuevo estreno de Jorge Dowton en la vecina capital, titulado "Cómo aman las mujeres".

Este autor chileno parece encaminarse firmemente por senderos de un teatro fuerte y bien construído. Así lo acredita su producción "La mujer del viejo", que nos dió a conocer en Santiago la compañía Báguena-Bührle, y ahora este nuevo estreno, que los diarios de Buenos Aires aplauden.

El prestigioso crítico de "La Prensa" dice sobre "Cómo aman las mujeres" lo siguiente en el curso de su comentario:

"La exhibición de pasiones y la composición de tipos característicos son la base de la pieza de referencia, que no alcanza a adquirir los contornos de un estudio educativo, donde pudieran descubrirse conclusiones mayormente útiles. Tiene, sí, en su estructura cierta intensidad de acción dramática, pero acaso hubiera resultado ésta de mejor efecto, usada como elemento definitivo que produjese, con la energía y la convincente eficacia de los sucesos fatales, el verdadero desenlace de la obra. No es éste, sin embargo, un trabajo trivial".

Opereta

El Martes próximo, con "La duquesa del Bal Tabarín", reaparecerá en el teatro Santiago la compañía de opereta que encabeza Elena D'Algy.

En esta nueva temporada se darán a conocer algunos estrenos.

Esperamos un éxito para los elementos que dirige Barreta, en el escenario del Santiago.

Compañía Lírica Italiana

El día 1.o de Setiembre pró debutará en el teatro La Co la Compañía lírica italiana que empresa de esta sala ha contra en el extranjero para hacer la te porada de fiestas patrias.

El abono abierto en la secre del teatro La Comedia, ha ten mucho éxito, lo que era de espe por cuanto los precios son e micos y las condiciones para las funciones de abono muy das.

Blanco y Rojo

Con el título de "Blanco y R ha comenzado a publicarse en nos Aires una interesante re que dedica la parte prefere más abundante de sus página las actividades teatrales.

En el número 2 de "Blanco y jo", se consignan algunas opi nes sobre teatro chileno, envia por nuestro crítico teatral deaumus".

CIRCOS

CIRCO CORALES.—San Diego quina Avenida Central.—Hoy D go, matinée y nocturna.

En breve, el drama históric nuel Rodríguez".

CIRCO STRONG MAN.—Co merosa concurrencia funcion che este acreditado circo.

Para hoy anuncia dos int tes funciones, con novedos gramas, en los cuales se de rán hermosos y difíciles tr acrobáticos por todo el pers

Para mañana se anuncia ción a beneficio de los ap artistas y excéntricos "Chaplin y Chalupa".

Desde el 1.o de Setiembre mo este circo dará funcion rias, para lo cual ha contrata numeroso personal en Bue res.

Cigarrillos
CASINO
con tabaco hebra y boquilla Ambré.

NOTICIAS CINEMATOGRAFICAS

LOS ESTRENOS DE LA PRESENTE SEMANA DEL SPLENDID. —A continuación podrá ver el lector, la lista de estrenos que a su numerosa clientela ofrecerá en la semana que se inicia mañana Lunes, el Splendid:

Lunes: Ultimas exhibiciones con rebaja de precios de la más grandiosa producción cinematográfica del mundo, la obra maestra de la Ufa de Berlín, que ha batido todos los récords del éxito, "Ana Bolena".

Martes: "Contra viento y marea", dos últimas exhibiciones de esta obra, en el que hace su última creación la encantadora Norma Talmadge.

Miércoles: estreno europeo Skandia Films: "Militares y paisanos", graciosísima comedia de amor, adaptación de la célebre opereta "Las calaveradas de un teniente", interpretada por los mejores artistas del teatro Real de Copenhague.

Sábado: Estreno de la pro ducción Metro Classics: "La mé moderna", emocionante pasional, obra de arte de en un ambiente de exquisi ción y aristocracia, creació encantadora actriz y bailari ca Hope Hampton, quien ej famosa danza de los siete

Domingo: Estreno Pathé "La llama verde", poética de amor, creación del varo pático ídolo del mundo fem Warren Kerrignan, secunda la linda y elegante Fritzie te.

CINE ALHAMBRA. — "R por honor". — En la mati hoy se repite la triunfal parte de la serie Vitagraph batido el récord de los éx lucha eterna", por William y Edith Johnson.

—En la selecta de las 4 y por última vez el Match De Carpentier.

—En las secciones especial

LAS AEOLIAN-VOCALION
Son sin discusión alguna
Lo más perfecto en su género
Llegó junto con los nuevos modelos una partida de
LAS AFAMADAS
DECCA
Unicos Agentes:

VICTOR ORELLANA

CASA WEIL
354-364 ESTADO

Splendid-Hoy
Dirección: Max Glucksmann.

GRAN MATINEE A LAS 3.15 P. M.
"CHAPLIN EMIGRANTE"
Harold Lloyd y Chupitegui y el gentil Eugenio O'Bryen, en
"EL DINERO DE UN TONTO"

Especial de gran moda a las 6.30 P. M.
Estreno:
"PATHE PARIS"
el bellísimo y emocionante drama pasional.

El Vértigo de lLujo

por el gran actor de la comedia francesa
LEON MATHOT
y la linda Mlle. CHRISTIANE VERNON.
TOILETTES DE PAQUIN

HOY A LAS 9.30
ANA BOLENA

La sensacionalidad de mil novelas. El argumento de mil comedias. La fuerza de un centenar de films heróicos y la exquisita ternura del más delicado romance de amor; componen la esencia de la super-FOX.

"EL AMOR DE UN JUGADOR"

Mañana daremos el elenco.

Exclusividad de la "Italo-Chilena"

ALHAMBRA
CHILEAN CINEMA CORPORATION

HOY MATINE, a las 3 P. M.: Gran suceso de la 2.a función de la serial:
La Eterna Lucha
Emocionante VITAGRAPH por WILLIAM DUNCAN y EDITH JOHNSON.

SELECTA, a las 4.30 P. M.: Por última vez la interesante película de
MATCH DEMPSEY-CARPENTIER
Precios rebajados.

HOY - ESPECIAL Y NOCHE - La distinguida creación de FRANK MAYO:
Sacrificio por Honor
"El materialismo ahoga los buenos sentimientos. La vida humana sin sentimentalismo nos iguala a los animales irracionales".
Cinta de fondo. Presentación seductora no superada.

urna de hoy Domingo se estrena na película que la Chilean Cinema orporation pensó presentar en un ueves extraordinario convencida de a importancia que en los momentos e la sociedad actual posee, pero ue luego decidió ofrecer a sus habiues de día Domingo, titulada: "Sarificio por honor".

Esta obra que ha sido interpretaa por Franck Mayo, actor que merece como pocos su reputación de rimera figura norteamericana, es na saludable lección que se nos da todos los que estamos viendo cóno los materialismos van ahogano nuestras buenas acciones, so retexto de que "son sentimentalisnos". Esta película que nos brinda n ejemplo práctico de "sentimentaismo", de acción buena, noble, desnteresada, en contraste con la vida goísta de hoy, ha de producir un efrescamiento en las sienes de los spectadores o tal vez nueva a los orazones a estar más aptos a ejeutar un sacrificio por otro. Hoy el ue no vive para sí... hace que los emás vivan para él. Nadie se enuentra capaz de renunciar a un oce, a una dicha, por otro ni por n hermano. Pues Franck Mayo nos emuestra cómo los que tienen el orazón bien puesto saben hacer esos sacrificios.

La película de hoy es amena, es iviana, y de un gran fondo. Presenación lujosa.

HOY ESTRENA EL SPLENDID A GRAN SUPER-PRODUCCION E PATHE PARIS: "EL VERTIGO EL LUJO", POR Mr. LEON MATHOT Y MLLE. CHRISTIANE ERNON. — Estrena el Splendid n la especial de moda, a las 6.30 , M., de hoy Domingo una producón de aquellas que están destinas a un éxito enorme entre la conurrencia de los Domingos, nos rerimos a la hermosa obra de la creditada manufactura cinematoráfica Pathé Freres de París, tituda: "El vértigo del lujo", cuyo arumento tiene el siguiente tema: El brillo y lujo de la gran ciudad trae a la mariposa campestre, la nloquece y... la quema". Su arguento de poesía y sentimentalismo fiere la historia de una de aquelas muchachas encantadoras, que a esar de ser sus padres hombres de ortuna, sólo conocen la aldea done han nacido, y en la que se crían n un ambiente de sencillez y de irtud. Pero llega un día en que es ecesario que la niña conozca París. se va ilusionada a la gran ciudad, ejando en la aldea a un hombre ueno y noble que la ama con toda u alma, y del que se avergüenza oco tiempo después, acostumbrada a los galanteos de los elegantes corrompidos jóvenes que la rodean n la gran ciudad...

Desempeñan en forma admirable s roles principales el genial actor e la Comedia Francesa, Mr. Leon athot, inolvidable protagonista del rol de Edmundo Dantes en "El Conde de Montecristo", secundada por la hermosa Mag. Murray, y por la lindísima Christiane Vernon.

CHAPLIN, HAROLD LLOYD, CHUPITEGUI, Y O'BRIEN, EN LA MATINEE DE HOY DEL SPLENDID. — Con un programa excelente y de grandes atractivos se verificará la matinée que la Empresa del Splendid, ofrecerá hoy a las 3 y cuarto P. M.

Dicho programa lo forman las vistas siguientes: la graciosa creación del "Rey de la risa", acompañado del gigante Trompifay, titulada: "Chaplin emigrante", las cómicas de Pathé N. Y., "Un tenor famoso" por Harold Lloyd y "Arriba los alquileres" por el popular Chupitegui, y por último el emocionante drama de aventuras de la acreditada manufactura Selznick, titulado: "El dinero de un tonto", obra en la que realiza su mejor creación el gentil y simpático Eugenio O'Brien.

MARY PICKFORD Y SU CREACION: "LA POBRE RICA". — Pocas películas han alcanzado un éxito más simpático, más espontáneo y más merecido, que la película titulada: "La pobre rica" o "Jaula de oro". Es, en realidad, una cosa increíble pensar la manera tan plácida, cómo esta pequeña gran actriz se mete en los corazones en este argumento que, a no dudarlo ha sido concebido por un poeta enorme. La Artcraft ha hecho una filmación perfecta de esta película.

UNA NUEVA PELICULA POR WALLACE REID. — "Por una mujer", este es el título de la nueva película en que Walloce Reid ha actuado. No se puede negar que es un título muy propio de un hombre que está predestinado a ser siempre un conquistador de oficio... en la pantalla. Lo que no se hace por nadie ni por nada, se hace por una mujer. Se puede ser un ebrio pero una mujer lo renueva a uno. Se puede ser un jugador, pero si una mujer lo exige, se deja de jugar hasta al pinpinzarabín. Se puede ser amante de todas las mujeres en general, pero si hay una en particular, ya pueden todas las demás irse buscando otro hombre. Esta es la esencia de esta nueva producción de Wallace Ried.

Esta cinta se estrenará el Jueves en los cines Alhambra y Victoria, recomendada como extraordinaria por la Chilean Cinema Corporation.

DOS ESTRENOS MAS. — La Chilean Cinema Corporation anuncia para esta semana, aparte de los estrenos "Por una mujer", de Wallace Ried, y la tercera función de "La eterna lucha", dos estrenos muy interesantes. Uno de ellos se titula "Juventud blanca", interpretado por la hermosa Edith Roberts y dedicada a las novias y novios, estrenos que se hará el Domingo en las secciones de moda de los cines Alhambra y Victoria, y "Tesoro oculto", vigoroso tema desarrollado en las sierras de California e interpretado por Ted Broocks, Jimmy Mayo, Reaves Eason, padre e hijo, y otros, obra que sube a la pantalla el Sábado.

"DON QUIPANZA Y SANCHO JOTE". — Se ha hecho cargo de la ilustración cómica de las leyendas de esta película el conocido dibujante señor Carlos Espejo, quien además pondrá algunas partes con caricaturas animadas, lo que dará mayor realce a esta película, por cuyo estreno se nota tanto y tan justificado interés. Los empresarios calculan estrenar esta película en la primera quincena de Setiembre y tienen absoluta fe en el éxito.

TEATROS SETIEMBRE Y BRASIL. — En las funciones de tarde y noche de hoy se exhibirá la hermosa vista "El sexo inferior", interpretada por la encantadora Mildred Harris, ex-esposa de Chaplin. Esta obra ha sido escogida por la empresa entre muchas otras, como la más apropiada para Domingo, tanto por su valor artístico como por su completa moralidad. Su tema como ya lo hemos publicado, trata de los medios de conseguir al felicidad conyugal. La autora ha desarrollado este asunto en forma encomiable. Pide a la esposa tolerancia para con el marido tacto para no hacerle sentir el lazo conyugal, dejándole cierta libertad. Al hombre le demuestra cómo la mujer, al casarse, renuncia a todo por él; que es lo que espera ella de su marido y la forma cómo gusta que se le trate. Como se ve, pocas cintas habrá que interesen a mayor número de personas que esta.

En la matinée se exhibirá la tercera función de la serie de aventuras "Vivo o muerto", interpretada por Jack Dempsey, campeón mundial de box. Esta novela está haciendo las delicias del mundo infantil. Su argumento es por el estilo de las obras de Julio Verne. Además, habrá una regocijada comedia de Cacaseno.

EL EXITO EXTRAORDINARIO DE "MACISTE CONTRA LA MUERTE". — Como resultado de la intensa propaganda que se le hizo a esta película y del prestigio bien ganado de Maciste, los teatros Setiembre y Brasil tuvieron ayer llenos completos en ambas funciones. La obra gustó muchísimo, lo que augura el mismo público para la segunda jornada, "Viaje peligroso de Maciste", que se estrenará el próximo Sábado.

Nuestras felicitaciones a la Mundial Film por este éxito.

LAS LEYENDAS DE "LA PRINCESA JORGE". — Entre las características que distinguen a la nueva película "La princesa Jorge", de la vulgaridad de las cintas, hay que citar la corrección literaria de sus leyendas o letreros. Han sido redactados por don Julio López de Castilla, el mismo periodista español que tanto hiciera destacarse por este capítulo una edición de "La dama de las camelias". La película "La princesa Jorge", une así, a la belleza de su argumento — adaptado de Alejandro Dumas — la magistral interpretación de la Bertini y el mérito literario de las explicaciones escritas.

"La princesa Jorge" es una de las más costosas exclusividades de la Mundial Film. Su estreno se verificará en los primeros días del mes entrante, en los teatros Setiembre y Brasil.

TEATRO AVENIDA. — Las funciones de hoy: "El pecado espléndido", por Madelaine Traverse. — Matinée por Eddie Polo y Chaplin II. — Un día de arte y alegría ofrece hoy el Avenida. La matinée, dedicada a los tristes y a los hombres valientes, consta de dos espectáculos: cómico a cargo de Chaplin II y dramático a cargo del gran Eddie Polo. "Su disciplina", por Polo, es en realidad una gran cinta que pone de relieve el espíritu americano de enseñar deleitando. "Huésped del Estado", se llama la produccinó de Chaplin II. En especial y noche, se ofrece al culto público la obra de mayor simpatía dentro del cine moderno; una obra que reune en un solo bloque el misterio, la dramaticidad, la nobleza y la suprema belleza de la tesis interesante desde todo punto. Define el problema que preocupa a numerosos hogares que no son felices porque no tienen hijos. En la obra, mientras el esposo parte a un viaje con la muerte en el alma por la falta de un heredero, la esposa comete el pecado de darle un retoño que, según todas las probabilidades, es fruto de deshonra.

"BAJO EL PODER POLICIAL", ULTIMA CREACION DE ALICE JOYCE. — La famosa estrella de los Estados Unidos, Alice Joyce, se presentará el Martes próximo en el Teatro Avenida, interpretando una de las obras más palpitantes y de mayor actualidad en el momento que vivimos. Se trata del sistema empleado por las policías del mundo para encontrar los autores de los crímenes, que, muchas veces, se ocultan a sus comprensiones, teniendo la policía y los jueces que hacer así como en la obra que anunciamos: es decir, buscar la víctima sin importarles que sea o no culpable, siendo lo esencial mostrar una víctima, un culpable que pague sus desaciertos. La obra es la dolorosa historia del hijo de un millonario que casó con una muchacha pobre, a la cual no era posible aceptar en la casa de sangre azul de sus progenitores.

HOY, A LAS 9.30, EN EL SPLENDID, 6.a EXHIBICION DEL EXITO TRIUNFAL: "ANA BOLENA", LA MAS BELLA Y GRANDIOSA PRODUCCION CINEMATOGRAFICA DEL MUNDO. — A las 9.30 P. M. de hoy, hará la Empresa del Splendid la sexta exhibición de la obra cinematográfica que ha constituído el más grande suceso del año, y que ha sido calificada por la crítica y por la prensa como la más hermosa y grande de las producciones del cine, como una obra que, dada su belleza, interés histórico y arte, debe ser vista por todo el mundo. Se titula "Ana Bolena", y como se sabe, es la obra maestra del gran director Ernest Lubitsch, considerado actualmente como el más grande de los directores de la escena muda. Su interpretación está a cargo de la lindísima actriz Henny Porten, en el rol de Ana Bolena, y del genial Emil Jannings.

"EL AMOR DE UN JUGADOR", ES LA MAS GRANDE OBRA QUE ESTRENARA FOX EN LA TEMPORADA DE INVIERNO. — Con el título de "Checkers", se dió en Estados Unidos esta producción, en la que, unida a la más alta sensación, obra la más profunda delicadeza en el tema y la más difícil visión interpretativa. Como se ha dicho, cuarenta y dos artistas notables toman parte en la obra, y los sucesos más inauditos presiden la acción dentro de lo sensacional; la muerte se encuentra en todos los detalles; el robo es otro móvil, igualmente la caza de dotes; pero sobre todas estas circunstancias se eleva el valor moral de los protagonistas que luchan y después de innumerables peripecias logran hacer gala de destreza y sangre fría.

TEATROS ALAMEDA Y GARDEN. — Estos acreditados cines dan hoy un bien seleccionado espectáculo en sus tres funciones.

En matinée presentan la segunda función de la interesante y bonita serie de deportes, "La eterna lucha", protagonizada por los intrépidos y aplaudidos artistas William Duncan y Edith Johnson.

En especial y nocturna, estrenan la notable y artística producción extraordinaria de la acreditada manufactura Artcraft, titulada "La pobre rica", o "La jaula dorada", reciente creación de la encantadora estrella Mary Pickford. Se trata de una bellísima comedia social de tesis muy recomendable.

TEATRO IMPERIAL. — HOY DA TRES FUNCIONES. — En matinée, va hoy "La canalla dorada", en su última función, y "Abogado de oficio". En especial estrena los tres primeros episodios de la sensacional serie de deportes "La lucha eterna" y "Su disciplina", última creación de Eddie Polo. En la noche se repite esta última cinta, y estrena "Víctima del gran mundo".

TEATRO CHILE. — La matinée de hoy la hace este cine con la cuarta función de "El rayo invisible" y "El crimen de la calle Granelle".

En especial y nocturna da "La muerte civil".

En la noche, además, pasará la bonita cinta "El derecho de amar".

TEATRO AVENIDA MATTA. — En matinée estrena hoy esta nueva sala la primera función de "La canalla dorada", la serial basada en la obra de Xavier de Montepin.

En especial y nocturna estrena la bonita y meritoria producción Vitagraph titulada "El derecho de amar", creación del simpático actor Antonio Moreno.

TEATRO ATENAS. — La acertada elección en los programas de hoy, llevarán a este cine una enorme concurrencia.

Mollie King, en su notable creación en "Las que los hombres olvidan", en selecta, a las 4; Anita Stewart en la hermosa obra del First National Pictures, "Cuidado con la pintura, niña", en sección especial y noche, y Clarette Rosy, una belleza italiana, interpretando "Las Antorchas", emocionante drama de alta sociedad, que se exhibirá únicamente en la sección nocturna, en programa doble, forman un conjunto de estrellas muy difícil de conseguir para las funciones de un solo día.

Tanto en la función selecta como en especial y noche, habrá un escogido repertorio musical ejecutado por la orquesta del profesor Melo Cruz.

CARNET DE LA SEMANA DEL TEATRO ATENAS. — Lunes, "El reto", por Harry Morey.

Martes, "El derecho de amar", en el cual reaparece el querido actor Gustavo Serena.

Miércoles, "La casa del crimen", 1.a función de esta serial por Henry G. Sell, protagonista de "La ratera relámpago" y Arline Prety, una nueva Perla.

Jueves, "Martirio", por la actriz alemana Pola Negri.

Viernes, "La dueña del mundo", 7.a jornada.

Sábado, segunda función de "La eterna lucha", por William Duncan.

Domingo, "La pobre rica", por Mary Pickford, en la sección nocturna y en la selecta de las 4, "Mercado de calumnias", por Doroty Dalton.

TEATRO COLON.—Hoy tres funciones. Matinée, a las 3.30, final de la serie americana, "El rayo invisible", episodios del desenlace: 13, 14 y 15.

Especial, estreno de la super-serie "La eterna lucha", episodios 1, 2 y 3. Protagonista: William Duncan y Edith Johnson.

Noche, estreno "El crimen de la calle Grenelle". Protagonista: Mario Ausonia.

"LA SEMANA CINEMATOGRAFICA".— Hemos recibido el N.o 155 de esta bonita revista de cine, que, como de costumbre, trae un excelente material gráfico y de lectura.

Sumario:

Carátula: retrato en color de George Carpentier, protagonista de "El hombre maravilloso". — Crónica: Los grandes estrenos próximos.— Retrato de página de Pola Negri. — El curioso debut de Catalina Kirkham.— Retrato de página de Francisca Bertini.— Algo de la vida privada de Bessie Love, con su retrato. — Retrato de Marta Mansfield. — Declaraciones de amor, artículo por Scout. — Retrato de Margarita Wilson. — Grandes retratos en color de Paulina Frederick y de Dorothy Gish y retrato en color, porte extra, de Richard Barthelmess. — Acecca de las lecturas, artículo por Lucila Azagra. — Encerrada en un convento. — Una confidencia, por Alice Brady. — Retrato de Norma Talmadge en "Contra viento y marea". —Página de los lectores. — Retrato de Tórtola Valenvia. — Buzón abierto, con una opinión de Scout acerca de los cuentos del concurso de "La Nación". — Retrato pequeño de la Bertini. — Escenas varias. — Programas.

TEATRO VICTORIA.—En la matinée de hoy este cine repite la primera e interesante función de la serie que continúa triunfando, "La eterna lucha", por Duncan y la Johnson.

En las secciones especial y nocturna de hoy, estreno de la película social de gran lujo titulada "Sacrificio por honor", creación de Franck Mayo.

TEATRO NOVEDADES.—Este cine de la calle Cueto esquina de Avenida Portales, estrena hoy en su matinée una Chaplin y una de E. Polo, la primera función de "La eterna lucha", la gran serie por William Duncan y Edith Johnson.

En las secciones especial y nocturna, va la mejor comedia de sociedad estrenada últimamente, "Una víctima del gran mundo" o "Los ladrones de brillantes" por Robert Warwick, en la cual hay una lucha policíaca hermosa.

En todas las funciones toma parte el zapateador nero Harry Flemming, con sus clásicos y originales bailes acrobáticos.

TEATRO EXCELSIOR. — Matinée, fin de la interesante serial del millón de bofetadas por el campeón mundial de box Jack Dempsey, "Vivo o muerto", y final de "El rayo invisible". En la vermouth y noche, la grandiosa super-producción alemana "Martirio!", intenso y trágico drama pasional obra de pasiones desbordantes. Creación suprema magistral de la Bertini alemana, Pola Negri.

LAS FUNCIONES DE HOY DEL TEATRO IRIS (Castro 130).—En la matinée infantil, a las 2.45, va el 5.o programa cómico Fox Sunshine compuesto de las comedias "Perros y Perreras" y "Las chicas del villorrio" por el Tonto de Capirote, el Bigotazo y las esculturales chicas atléticas, y el sensacional drama de cow-boys titulado "Amor y balas", interpretación del famoso y simpático vaquero Louis Bennison.

En la sección especial de moda y en la nocturna, va la producción Selznick de gran lujo, titulada "Ensueño de mujer", interpretación de la hermosa, encantadora y elegante Bertini americana Clara Kimball Young y del famoso actor francés Paul Capellani.

PROGRAMAS DE HOY

SPLENDID. — Matinée: "Chaplin Emigrante", "Arriba los Alquileres", por Chupitegui; "Un tenor famoso", por Harold Lloyd y "El Dinero de un Tonto", por Eugenio O'Brien. Especial: "El Vértigo del lujo", por Mr. León Mathot y Mlle. Christiane Vernón, ambos de la Comedia Francesa. Nocturna: 6.a exhibición del éxito triunfal: "Ana Bolena", por Henny Porten.

ATENAS. — Matinée: "El Rayo Invisible", episodios 13, 14 y 15 final. Selecta: "Las que los hombres olvidan" por Mollie King. Especial y Noche: "Cuidado con la Pintura, Niña", por Anita Stewart.

AMERICAN (A. Prat 98). — Matinée: "El Rayo Invisible": 10, 11 y 12. Especial: "Derecho de Amar". Noche: "El Dinero de un Tonto".

ODEON (A. Barroso 768). — Matinée Doble: "El Pacto Infernal", "La Casa del Crimen" 1, 2 y 3. "Chaplin Emigrante". Especial y Noche: "Martirio" por Pola Negri.

POLITEAMA. — Matinée: series 1, 2 y 3 de "La Casa del Crimen", por Arline Pretty y "A Tiro limpio", por Roy Stemart. Especial y noche "La Dama del Capuchón Negro" o "Amor ciego", por Olivia Tell y James Morrison.

ELECTRA. — Matinée: series 7, 8 y 9 de "Vivo o Muerto", por Jack Dempsey. Especial y noche: "Contra Viento y Marea", por Norma Talmadge.

IRIS (Castro 130). — Matinée: 5.o programa cómico Fox Gunshine por el Tonto de Capirote, el Bigotazo, el Patas Largas y las Chicas Atléticas y "Amor y balas" por Louis Bennison. Especial y noche: "Ensueño de mujer", por Clara Kimball Young.

COLISEO NACIONAL. — Matinée: "El Alto Ladrón", por Tom Moore y final de "Vivo o Muerto". Vermouth: "La Casa del Crimen" series 1, 2 y 3, por Arline Pretty. Noche: "La Pastora Valerosa", con Anita Stewart.

AVENIDA. — Matinée: Eddie Polo y Chaplin II. Vermouth y noche: "El pecado espléndido", por Magdalena Travers.

COLON. — Matinée: final de "El Rayo Invisible". Vermouth: episodios 1, 2 y 3 de "La eterna lucha". Noche: "El crimen de la calle Grenell", por Mario Ausonia.

MUNDIAL.— Matinée: episodios 4, 5 y 6 de "El Rayo Invisible" y programa cómico Fox-Sunshine. Vermouth y noche: final de "El Pacto Infernal".

SETIEMBRE Y BRASIL.—Matinée: tercera función de "Vivo o Muerto", por Jack Dempsey. Vermouth y noche: "El sexo inferior", por Mildred Harris de Chaplin.

ALHAMBRA. — Matinée: segunda función de "La Lucha Eterna". Selecta: "Match Dempsey-Carpentier". Vermouth y noche: "Sacrificio por honor", por Frank Mayo.

VICTORIA. — Matinée: primera función de "Le Eterna Lucha". Vermouth y noche: "Sacrificio por honor", por Frank Mayo.

NOVEDADES. — Matinée: primera función de "La Eterna Lucha", programa cómico. Vermouth y noche: "Una Víctima del gran Mundo", por Roberto Warwick y el zapateador Harry Flemming.

MIRAFLORES. — Matinée: series 4, y y 6 de "La ratera Relámpago", por Perla White. Vermouth "Víctima de los celos", por Dorothy Dalton.

ALAMEDA Y GARDEN. — Matinée: segunda función de "La Eterna Lucha". Vermouth y noche "La Pobre rica", por Mary Pickford.

IMPERIAL. — Matinée: final de "La Canalla dorada". Vermouth: primeros episodios de "La Lucha Eterna". Noche: "Víctima del gran Mundo", por Roberto Warwick.

AVENIDA MATTA. — Matinée: primera función de "La Canalla dorada". Vermouth y noche: "El derecho de amar" por Antonio Moreno.

EXCELSIOR. — Matinée: final de "Vivo o Muerto", por Jack Dempsey. Vermouth y noche: "Martirio", por Pola Negri.

TEATRO LA COMEDIA

oy — Domingo 28 de Agosto
TORTOLA VALENCIA
Ultima vermonth de la temporaa, a las 6.15. Dedicada a las famias de nuestra sociedad.
NOCHE: Grandiosa función de ga con programa extraordinario de uevas danzas.
MARTES: Beneficio de la genial anzarina Tórtola Valencia.

TEATRO SANTIAGO

mpresa Ernesto Bouquet — Merced entre Plaza y San Antonio
ompañía Española de Comedias
SALVAT - OLONA
MATINEE, a las 3.15. Gran éxito
EL NUEVO TENORIO
VERMOUTH, a las 6.30.— Por última vez:
LA GARRA
NOCHE, a las 9.30. — Grandio suceso artístico:
LA TIERRA
LUNES: Despedida de la Compaa con una función de beneficio a vor de los Talleres de Niños Descidos de la Policía de Santiago.
MARTES: Debut, Helena D'Algy.

TEATRO UNION CENTRAL

MPRESA ANSALDO, QUEIROLO Y Cía.
OY DOMINGO 28 AGOSTO, HOY
Matinée a las 3 P. M.
EL HONOR
Sudermann.
Vermouth a las 6 P. M.
GENIO ALEGRE
los Alvarez Quintero. Noche 9.30
M. Estreno:
LA SEÑORA PRESIDENTA
En los intervalos Evening Dancing
r la orquesta Colombiana.

TEATRO COLON

OY— TRES FUNCIONES —HOY
Matinée, fin de:.
l Rayo Invisible
Especial, éxito!!
A ETERNA LUCHA
Episodios 1, 2 y 3.
Noche:
L CRIMEN DE LA CALLE GRENELL
r MARIO AUSONIA.

HOY
T. Excelsior
INDEPENDENCIA frente a la Escuela de Medicina

MATINEE
ALAS 2.30
FUNCION DOBLE

ESPECIAL Y NOCHE
Precioso estreno de lujo. La Bertini Alemana POLA NEGRI en
MARTIRIO! . . .
Intenso y trágico drama pasional, obra de pasiones desbordantes

T. ALAMEDA y GARDEN - Tarde y Noche
MARY PICKFORD
LA POBRE RICA
o LA JAULA DE ORO, PARAMOUNT. ARTE Y LUJO

MATINEE
Los dos Teatro las
Eterna Lucha
por William Duncan
La serie más linda

T. ATENAS
Maestranza Esq. Matta. Hoy

ESPECIAL de gran moda, 6½. Precios corrientes. Buena música:
Cuidado con la Pintura Niña
Original y elegante creación de la aristocrática ANITA STEWART.

NOCHE, 9 1|2: Programa doble. Gran estreno de arte europeo:
LAS ANTORCHAS
Apasionante drama social por CLARETTE ROSAJ, que sostiene que los corazones amantes son como las antorchas encendidas.

MATINEE, a las 3:
EL RAYO INVISIBLE
Episodios 13, 14, 15.

SELECTA, a las 4:
LAS QUE LOS HOMBRES OLVIDAN
Por MOLLIE KING.

La Orquesta
MELO CRUZ
tocará un escogido programa en las funciones Selecta, Especial y Noche.

TEATRO NOVEDADES: -- Cueto y Avenida Portales

MATINEE, a las 3.15: Grandiosa función. Estreno de la comedia:
HUESPED DEL ESTADO
Por CHAPLIN.
Estreno de aventuras:
SU DISCIPLINA
Por el invencible EDDIE POLO; y estreno de la gran serial:
LA ETERNA LUCHA
1.a FUNCION.

ESPECIAL Y NOCHE: Gran estreno de lujo:
UNA VICTIMA DEL GRAN MUNDO
Por la elegante LOIS WILSON y ROBERT WARWICK; y grandioso éxito del zapateador americano HARRY FLEMING, con nuevos bailes acrobáticos.

SETIEMBRE Y BRASIL. — HOY MATINEE.
3.a función de la serie VIVO O MUERTO, por
DEMPSEY CAMPEON MUNDIAL DE BOX **BOX**
Además, graciosa cómica. — Niños a platea 0.80

TARDE Y NOCHE. — Localidades numeradas en venta desde las 11.
EL SEXO INFERIOR
Hermosa vista en pro de la felicidad conyugal por MILDRED HARRIS DE CHAPLIN.

IRIS
CASTRO 130
HOY

COLOSAL MATINEE A LAS 2 3|4, en punto
Grandioso programa.
1.o Estreno de la cómica Fox Sumline.
PERROS Y PERRERAS
por el Tonto de Capirote, el Bigotazo y el Patas largas.
2.o El estreno de aventuras de cow boys.
AMOR Y BALAS
por el famoso Louis Bennison.
3.o Estreno de la cómica Fox Sunshine.
LAS CHICAS DEL VILLORRIO
Por las esculturales Chicas Atléticas.

ESPECIAL de gran moda a las 6.15 y nocturna a las 9.30
SELZNICK, la marca aristocrática presenta a la hermosa y elegante.
CLARA KIMBALL YOUNG
y al famoso PAUL CAPELLANI, en
ENSUEÑO DE MUJER
VISTA REGIA.—MORALIDAD ABSOLUTA.

T. AVENIDA

HOY TRES FUNCIONES: SENSACION ALEGRIA, ARTE, CONCIERTO ESCOGIDO
MATINEE, a las 3.30:
EDDIE POLO y CHAPLIN II
Risa y emoción; la más bella matinée; usted debe asistir siempre que ame la vida.

ESPECIAL Y NOCHE: Estreno FOX social de aristocracia y emoción por MADELEINE TRAVERSE y CHARLES CLARY.

Esta Empresa pregunta al público:

¿Cuál puede ser ese espléndido pecado que no mancilla el honor y que no obstante es pecado? ¿Conciben nuestras hermosas favorecedoras las que todo lo iluminan con sus sonrisas? ¿cuál puede ser el pecado espléndido?
Ud. debe ver:

El Pecado Espléndido

LA CURVA DE LA MUERTE

La mejor vista de atletismo.
Box, Automovilismo, Equitación,
Idilio y esplendorosa simpatía.
TOM MIX rey del deporte.

MAÑANA: Reestreno de sensación: TOM MIX en su mejor obra:

INFORMACIONES DEL EXTERIOR

Servicios de nuestros corresponsales especiales, vías Eastern y All America Cables, Inc., de "The Associated Press", vía All America Cables Inc. y de la Agencia Havas

INFORMACIONES PROCEDENTES DE IQUITOS ANUNCIAN LA CONSTITUCION DE UNA JUNTA DE GOBIERNO

EL GOBIERNO DE LA INDIA BRITANICA PROCLAMA LA LEY MARCIAL EN EL DISTRITO DE MALABAR

El Dail Eireann se constituye en sesión secreta para estudiar la comunicación del Gobierno británico

Los Estados Unidos inician negociaciones directas con el Japon, respecto de las ventajas que les concede el Tratado de Berlín

Las Asociaciones Internacionales han iniciado en Rusia la organización de la distribución de alimentos a los hambrientos

GRAN BRETAÑA

COMENTARIOS DE LA PRENSA ALREDEDOR DE LA CUESTION DE IRLANDA

LONDRES 27. — "The Daily Chronicle" dice que la negativa del Dail Eireann no implica una negativa del pueblo irlandés, en cuyo buen sentido y prudencia hay que confiar.

Agrega que el Gobierno británico permanece en sus posiciones, dejando a Irlanda elegir su destino.

"The Morning Post" se pregunta si los jefes sinnfeinistas representan al pueblo irlandés, y los compara con Lenin y Trotzky.

Termina recomendando la cesación del terror imperante en Irlanda, a fin de que el pueblo libremente, pueda expresar su deseo.

CONTINUA LA SUBLEVACION DE LOS MOPLAHS

LONDRES, 27.—Telegramas de la India anuncian que se han producido graves desórdenes. Los moplahs asaltaron el puesto de policía de Charapalchioy, quemaron los documentos, saquearon la tesorería de Perialamanna, robándose ocho mil roupies.

Los moplahs perdieron 700 hombres y se apoderaron de un magistrado, de un inspector de policía y de dos soldados europeos.

Tres mil moplahs atacaron a la policía y saquearon el templo de Thedkollur, robándose las imágenes de oro y valiosas joyas.

Dos mil moplahs penetraron en el palacio de Nilabur, atacando a los centinelas e incendiaron el palacio matando a trece personas, entre las que se cuentan mujeres y niños.

EL DAIL EIREANN SE REUNE EN SESION SECRETA

DUBLIN, 27.—El Dail Eireann se constituyó en sesión secreta para estudiar el contenido de la carta enviada por el Premier británico, Mr. Lloyd George.

Después, la mayoría de los diputados regresó a su casa mientras que los miembros del Gabinete, que redactaron la respuesta, se han ido al campo a pasar el fin de la semana.

No se ha fijado la fecha de la próxima reunión, pero todo el mundo confía en que las negociaciones han de continuar.

COMENTARIO DE "THE TIMES" SOBRE LA CONTESTACION IRLANDESA

LONDRES 27.— "The Times", comentando la contestación de De Valera, dice que el Parlamento irlandés ha hecho solamente un juego de frases y que a pesar del carácter analítico de esa contestación Lloyd George manifiesta su sentimiento en el sentido de que todos los ingleses hagan pronto irreales sacrificios para dar término a la controversia anglo-irlandesa.

FRANCIA

EL PROYECTO DE ACUERDO ENTRE LOUCHEUR Y RATHENAU

PARIS, 27.—Los diarios publican informaciones de Wiesbaden anunciando que el proyecto de acuerdo discutido entre Loucheur y Rathenau, estipula especialmente la aceptación por parte de Alemania de los pagos deferidos, en cambio de los préstamos en materias primas.

Alemania se comprometería a efectuar entregas en materias primas hasta el 1.o de Febrero de 1926, por un valor global de siete mil millones de marcos oro.

La suma reembolsada anualmente por Francia no podría sobrepasar de mil millones de marcos oro, comprendiendo los intereses simples de cinco por ciento, cualquiera que sea la importancia de los préstamos.

Rathenau ha desmentido que los intereses sean compuestos.

La discusión actual es llevada especialmente sobre este punto.

Los diarios estiman que es imposible que Francia pague intereses compuestos, mientras que Alemania, según el acuerdo de Londres, debe pagar intereses simples por su deuda.

Se estudia la manera de llegar a nu acuerdo combinando los dos puntos de vista.

ITALIA

EL SEÑOR BONOMI REPRESENTARA A ITALIA EN LA CONFERENCIA DEL DESARME

ROMA 27.—Se informa que el señor Bonomi representará a Italia en la Conferencia del Desarme.

CATASTROFE FERROVIARIA CERCA DE MAGLIANO

LONDRES, 27.— El corresponsal de "The Exchange Telegraph Company" en Roma, comunica que en un choque entre un tren de pasajeros y uno de carga, cerca de Magliano, han perecido cuarenta personas, quedando muchas otras heridas.

Sin embargo, la Agencia Stefani, de Roma, declaró que los muertos ascendían solamente a tres y los heridos a 50.

Posteriormente la misma Agencia ha rectificado sus declaraciones, elevando el número de los muertos a 17 y el de los heridos a 80.

ESPAÑA

LAS TROPAS PENINSULARES REALIZAN IMPORTANTES OPERACIONES

MADRID 27. — Un comunicado del general Berenguer anuncia que las tropas peninsulares realizaron una serie de importantes operaciones, las que han sido llevadas a cabo con el mayor éxito, con el propósito de asegurar toda la zona comprendida entre Tizza y la costa.

A pesar de estar concentrados en aquella región grandes grupos del Harka enemiga, los rebeldes ofrecieron escasa resistencia, lo cual demuestra que el adversario se encuentra muy quebrantado a causa de las grandes bajas que sufrió en las operaciones de los últimos días.

También prestó una colaboración de suma eficacia la escuadrilla de aviadores. Mediante la operación de ayer, puede considerarse completamente despejada de enemigos la región mencionada.

EL REY SE DIRIGE A SANTANDER

MADRID 27. — El soberano partió esta mañana en automóvil con destino a Santander, donde permanecerá cuatro días.

CONVOCATORIA AL CONSEJO DE ESTADO

MADRID 7. — El Consejo de Estado ha sido convocado para el 1.o de Setiembre.

EL SERVICIO SANITARIO

MELILLA 27. — Funciona las farmacias militares y se ganizan otras. Ya han llegado toneladas de medicamentos, gurándose así el servicio sanit por seis meses.

AYUDA DE LOS PARTICULA A LA CAMPAÑA DE MARRUECOS

BARCELONA 27. — La de Málaga regaló tanques al gimiento Baubon. Serafín cedió el vapor "Marion" al bierno, mientras dure la guerra envió a Melilla 30,000 racione conservas y pescados para el cito.

UN ARTICULO DE UNAMU

MADRID, 27.— El profe guel de Unamuno, en un publicado por "El Libera testa de la campaña de re de Marruecos con el objeto tablecer el prestigio español clara que dicho prestigio frido al ser sacrificado a una imperialista sin que el pu ya consentido en ello, des no fué consultado al respe sostiene que la campaña rruecos es contraria a la ción de España.

EL VIAJE DEL SEÑOR CIERVA A MELILLA

MADRID, 27.— Un despa Melilla anuncia que el señ Cierva permanece a bordo ralda" y que mañana visita campamentos y hospitales.

CORRIDAS DE TOROS A B FICIO DE LOS HERIDOS MARRUECOS

MADRID, 27.— Las da la Cruz Roja organizan corrid toros a beneficio de los heri Marruecos. Los principales dores participarán en estas

LA CUESTION DE LOS MANDATOS

La distribución de las colonias ex-alemanas

Labor que habrá de realizar la segunda Asamblea de la Liga de las Naciones

GENEBRA, 27.— La engorrosa cuestión de los Mandatos sobre las que fueron no hace mucho colonias alemanas, habrá de quedar definitivamente arreglada en la Segunda Asamblea de la Liga de las Naciones, que comenzará sus sesiones el 5 de Setiembre próximo.

A menos que se planteen obstáculos que hoy no pueden preverse, el Consejo de la Liga podrá someter a la Asamblea las condiciones finales de los Mandatos, según las cuales Inglaterra habrá de administrar la Palestina y la Mesopotamia y Francia la Siria y el Líbano. También se han aprobado los Mandatos de Inglaterra, Francia y Bélgica sobre la administración de las colonias ex-alemanas del Africa.

En realidad, prácticamente, toda demora habida en la aprobación de las condiciones de los Mandatos se ha debido a la protesta norteamericana contra el Mandato sobre la Isla Yap, aprobada por la Asamblea de Diciembre pasado y por el acuerdo franco-británico contra los petróleos de Siria y Mesopotamia. Como consecuencia de ésto mientras se espera que los Mandatos sean acordados por todas las potencias aliadas, éstas deben administrar los territorios diversos a que están obligadas con un régimen que pudiera equipararse a la dictadura militar. Esto ha dado como resultado varias revoluciones de parte de las poblaciones nativas, que están pidiendo ansiosamente una administración de acuerdo con la prometida en el Tratado de Sevres. Puede decirse que las tropas francesas e inglesas están actualmente manejando esas regiones en vez de gobernarlas.

En consecuencia, el resultado en la Cuestión de los Mandatos es una de las más importantes expectativas de la próxima Asamblea de la Liga de las Naciones.

De acuerdo con las condiciones estipuladas en el Tratado de Versalles, las colonias ex-alemanas estuvieron divididas en lo que se conoce como los Mandatos A. B. C.

Los Mandatos de las clases A. B., deben ser aprobados y entregados durante las sesiones de Setiembre del Consejo y de la Liga. Con respecto a los territorios incluídos en la clase C., aún cuando los Mandatos no permiten su anexión, se habrán de conferir no obstante al país mandatario grandes derechos administrativos y económicos. Todas las antiguas posesiones germánicas del Africa, a excepción del Africa alemana del sur-oeste, se hallan incluídas en esta categoría. Dichas colonias serán divididas entre Inglaterra, Francia y Bélgica.

Los Mandatos de la clase A., incluyen las posesiones ex-turcas, cuyos territorios se hallan tan desarrollados desde el punto de vista de la administración y del Gobierno, que los países mandatarios sólo pueden tener en ellos una capacidad consejera.

No obstante esta capacidad, el Mandato concede grandes facilidades económicas que deben mantener la igualdad de derechos entre todos los aliados, pero en forma tal que Estados Unidos ha insistido que se le escuche al respecto. A menos que los Estados Unidos y los aliados no puedan arreglarse sobre el particular antes del 1.o de Setiembre, toda la cuestión será resuelta en la Segunda Asamblea de la Liga.

HENRY WOOD.

La crisis del hambre en Rusia

LA LIGA DE LAS NACIONES SE PROPONDRIA AUXILIAR CONDICIONALMENTE A RUSIA

RIGA 27.—El delegado noruego ante el Comité de Auxilios a Rusia, doctor Nansen, anunció que la Sociedad de las Naciones está dispuesta a abrir un crédito de diez millones de libras esterlinas para auxiliar a los hambrientos a condición de que el Soviet acepte las condiciones de distribución de dichos socorros.

EL PRIMER BUQUE NORTEAMERICANO CON ALIMENTOS PARA RUSIA

BERLIN, 27.—El primer buque norteamericano cargado con alimentos destinados a Rusia, zarpó el Jueves de Hamburgo y debe llegar el Lunes a Petrograd.

LAS EXIGENCIAS DE LAS SIEMBRAS

MOSCOU 27. — Según declaraciones de Kameneff, jefe de la Comisión del Soviet, encargada de combatir el hambre, se calcula en 270,000 toneladas los granos necesarios para la siembra de los 17 y medio millones de acres de terrenos cultivables, y de esa cantidad, Rusia solamente dispone de 162,000 toneladas.

"A pesar de que esas siembras deben efectuarse más o menos el 15 de Setiembre — ha agregado, —y que si esto ocurriera habría cosecha en la próxima estación, no por ello quedaría entonces solucionado el problema, por cuanto los agricultores no pueden subsistir sin alimentos.

Si se estima en doce onzas la ración diaria de pan necesaria para cada persona en Rusia, el país necesitará de 1.260,000 toneladas de granos para hacer frente a las necesidades de los diez meses siguientes al 1.o de Octubre, o sea, hasta la próxima cosecha. De esta cantidad, Rusia solamente puede suministrar el veinticinco por ciento, de suerte que aún faltarían 945,000 toneladas.

LA POLITICA ECONOMICA DEL SOVIET

MOSCOU 27. — Kameneff, al discutir con el corresponsal de la "Associated Press" la política económica del Soviet, manifestó que ya se habían terminado completamente las gestiones referentes a una concesión a Leslie Urquhard, de Londres, según la cual se haría cargo de la explotación de las propiedades mineras de Siberia, que anteritrmente le pertenecían.

De acuerdo con el nuevo plan, es indudable que se ha otorgado otras concesiones a los extranjeros, pues la política del Soviet es invitar a los extranjeros a invertir capitales en Rusia; pero esto sobre la base de que las minas y yacimientos petrolíferos pertenecen al Estado.

LA VIDA EN MOSCOU

MOSCOU, 27.— El pueblo de esta ciudad muy poco sabe hasta ahora acerca de los proyectados socorros, y el público en general nada sabe más allá de que se espera hoy un grupo de miembros de la Asociación Norteamericana de Socorros.

Kameneff, que ha tenido a su cargo, a nombre del Soviet, las negociaciones referentes a esos auxilios con el doctor Nansen y otros miembros de la Cruz Roja Internacional que llegarán el Miércoles, se prepara a facilitar los movimientos de los norteamericanos que se trasladarán inmediatamente a los distritos afectados por el hambre con el propósito de efectuar los trabajos preliminares necesarios para dar comienzo a la alimentación de varios millones de niños.

Mientras tanto, los siete u ochocientos mil habitantes de Moscou que están a ración de hambre, aprovechan lo mejor que pueden los últimos días de sol del verano y tratan de olvidar la proximidad del invierno que los amenaza con el peor período de la historia, por cuanto con él vienen la escasez de carbón y la falta de alimentos.

El corresponsal de la "Associated Press" ha encontrado la ciudad muy poco cambiada desde su visita anterior, realizada tres años ha. Los edificios están un poco más deteriorados; el pavimento está lleno de hoyos y los parques continúan en el mismo abandono.

Banderas o insignias se ostentan en las fachadas de la mitad de los grandes edificios, como una prueba de que son empleados por el Gobierno.

Todos los automóviles llevan la bandera del Soviet; se divisan muy pocos tranvías, muy pocos coches y sólo uno que otro transeunte por las calles, salvo en los alrededores de las oficinas en que se suministran alimentos.

Las modistas, sombrererías y corseterías jamás han cerrado sus puertas, y ésta ha sido una concesión del Gobierno al sexo femenino. No hay indicios de agitación política y no se producen esas asonadas que caracterizaron el primer año del régimen maximalista.

SOCORROS A LOS HAMBRIENTOS DE RUSIA

BILBAO, 27.— El Consejo comunista pidió al consejo comunal cinco mil pesetas para socorrer a los hambrientos de Rusia.

España y las hostilidades en Marruecos

AUMENTO DE LAS FUERZAS MORAS QUE ATACAN A MELILLA

MADRID 27.— Telegrafían de Melilla que por las observaciones efectuadas desde el Monte Atalayón, se ha podido comprobar que el Arca situada alrededor de Nador aumenta considerablemente.

Asimismo se informa que casi todos los componentes de la Kabila Frajana se han pasado a las filas rebeldes.

NOTICIAS RELACIONADAS CON LA CAMPAÑA EN MARRUECOS

MADRID 27.—Antes de partir a Melilla, el Ministro de la Guerra, señor La Cierva, conferenció largamente con el general Marina, a quien le hizo un elogio del Alto Comisario en Marruecos.

El duque de Montmar salió para Melilla como voluntario de la legión extranjera.

Informaciones de la madrugada llegadas de Melilla dicen que no hay nada de importancia que señalar.

EL TOTAL DE LAS FUE ESPAÑOLAS EN AFRI

MADRID 27.— Oficialm comunica que el total de la pas que se encuentran actu te al norte de Africa, en cuatro Comandancias de Te Larache, Melilla y Zeuta, al a 90,000 hombres.

EL GENERAL BEREN ANUNCIA QUE NO HAY N DADES

MELILLA, 27.— Un com do oficial del general Bere anuncia que no hay novedad el territorio; que en el co habido el Martes, se calcu el enemigo tuvo 400 bajas.

Llegaron los exquisitos Cigarrillos
REINA VICTORIA
60 centavos paquete

El problema del Pacífico

LAS DECLARACIONES DEL SEÑOR BARROS JARPA EN EL SENADO

El Ministro del Perú en Buenos Aires las refuta en una carta dirigida a "La Nación"

BUENOS AIRES 27. — El Minisro del Perú señor Velarde, ha dirigido al Director de "La Nación" la siguiente carta:

"Señor Director:

Se han publicado en el diario de su digna dirección dos telegramas procedentes de Santiago, conteniendo uno el pensamiento del Gobierno de Chile, oficialmente expresado en la Cámara de Senadores por el Ministro de Relaciones sobre la cuestión de Tacna y Arica, con mayor propiedad denominado el problema del Pacífico y el otro trasmitiendo las apreciaciones sobre el mismo asunto que formula editorialmente uno de los más importantes diarios de aquella capital.

"Según el Ministro, señor Barros, el derecho de Chile es "un derecho indiscutible". En virtud de tamaño título, unido a la circunstancia de haber exteriorizado el Perú, según el mismo señor Barros, los esfuerzos de Chile para inducirlo al reconocimiento del derecho, ha llegado el momento de acudir a la forma jurídica, conducente a su perfeccionamiento. Chile, pues, respetando la palabra empeñada a plazo fijo, plazo que Chile mismo impuso para cumplirla, se apresta hoy, treinta y dos años más tarde, para cancelar la deuda contraída con el Perú, pagándose a sí mismo con una operación que se ha venido preparando desde hace medio siglo. Para cohonestar la dilatoria afirma el señor Barros precisamente lo contrario que han negado los mismos chilenos por boca de sus más autorizados personeros, esto es, que el plebiscito, previsto, pactado en la cláusula tercera del Tratado de Ancón, no se ha realizado hasta hoy por dificultades que el Perú ha venido oponiendo a su celebración.

"No me detendré a responder a este cargo; numerosos documentos de origen chileno prueban categóricamente que la demora sufrida es de exclusiva responsabilidad de Chile. Es ahora, sólo ahora, cuando ya no queda en aquella provincia, gracias a las sistemáticas persecuciones de Chile, un solo habitante peruano en condiciones de votar, cuando el señor Barros considera que ha llegado la oportunidad para que el plebiscito se realice, presumiendo con muchísima razón, desde luego, que el Perú se niegue a tomar participación en semejante expediente y anuncia, sin ambages, la próxima realización de uno de los actos más extraordinarios que registrarían los anales del derecho internacional en el caso de que ese anuncio se tradujera en hechos.

"Ignoro la forma en que el Ministro de Relaciones de Chile ha referido al Senado de su patria la historia de la guerra del Pacífico y por esta misma ignorancia me abstengo de emitir conceptos sobre las afirmaciones de esa relación; mas, puedo afirmar, con entero conocimiento de causa, que no existe en mi país, a no ser que fuera él, quien sepa cuándo, en qué momento y en qué circunstancias, se produjeron los esfuerzos realizados por Chile durante largos años con ocasiones diversas para llegar a la solución plebiscitaria, sin encontrar la cooperación debida por parte del Gobierno del Perú. Es digna de anotarse, antes de seguir adelante, la actitud del senador Bulnes, al escuchar la repetida información del Canciller, el senador que con la palabra escrita ha proclamado precisamente todo lo contrario, juzgó oportuno interrumpir al Ministro para hacer presente al Senado que en la antesala se hallaba el ilustre Embajador del Paraguay en el Perú y pedir que se le invitara pasar al salón de sesiones, donde seguro el mismo senador Bulnes tributó un merecido homenaje al representante de aquella heroica República. Al Embajador no le cupo oportunidad sino de oír el período final del discurso, aquel en que afirma el orador que por la propia voluntad espontánea los habitantes de las provincias de Tacna y Arica serán definitivamente incorporadas al territorio nacional.

"Hay dos palabras, que ya he anotado antes, que no se pueden dejar de repetir: dice el señor Barros que Chile tiene un derecho indiscutible sobre las provincias de Tacna y Arica. Esta afirmación explicaría la actitud del Gobierno de Chile al pronunciarse por la anexión definitiva si no se descubriese en las palabras del canciller y en todos los documentos de origen chileno cierta preocupación reveladora de dudas sobre la "indiscutibilidad" de ese derecho.

"Debo ahora alguna palabra a "El Mercurio", diario a que me he referido en el principio. No está bien informado el órgano santiaguino respecto a las dificultades que se oponen en el Perú a la emisión del pensamiento; contra toda afirmación adversa es allí enteramente libre la manifestación de las opiniones, como no puede dejar de serlo en un pueblo regido por un Gobierno que merece el aprecio de todas las naciones civilizadas de la tierra, como lo atestigua la existencia de diarios y revistas que salen regularmente editados por la oposición. Muchas veces la encarnizada violencia contra ese Gobierno manifiesta que no hay allí ninguna traba y si la información de "El Mercurio" está muy lejos de ser exacta en lo que a este particular se refiere, no lo está menos en la creencia que deduce al establecer que por cuanto la opinión carece de estos medios de manifestarse, "no se deben apreciar como expresiones del sentimiento nacional los conceptos que sobre política de Chile emiten los diarios que sólo reflejan el pensamiento de un mandatario que "El Mercurio" califica despectivamente de caudillo.

"Insisto que las fuentes de información que surten a "El Mercurio" en lo que al Perú se refiere, no le suministran elementos aprovechables, induciéndolo, por el contrario, a perderse en el laberinto del error.

"Chile debe persuadirse en forma definitiva y concreta que si en el Perú hay lucha de ideas y de principios, esa encontrada disparidad no existe ante la defensa del honor e integridad de la patria. Si Chile ha conseguido desmembrarlo momentáneamente, no llegó ni llegará nunca a imponerle una voluntaria sumisión a sus deprimentes caprichos quien no invoca otro título que el de la victoria arrancada por sorpresa de la suerte".

El Coche para su Nene

Elíjalo entre la hermosa variedad que ofrece nuestro Departamento ESPECIAL. Hay coches para todos los gustos y todas las fortunas; sean coches-cuna o plegables.

Todos son igualmente bonitos y prácticos.

Morrison & Co.
Ahumaña 65-77
SANTIAGO

LA GRIPPE
Y E'
Sthenogen Galasso Colavolpe

El doctor JORGE LEZAETA RIVAS, conocido y autorizado facultativo de esta capital, en honor de la verdad, declara:

"Durante el presente año he tenido lugar a prescribir a varios de mis enfermos el STHENOGEN GALASSO como tónico reconstituyente general en caso de decadencia del organismo, y más especialmente en la convalecencia de los enfermos de GRIPPE y tifus exantemático, que epidémicamente azotan la capital desde va a ser un año.

Siempre he quedado satisfecho de este medicamento, que honra a la Farmacopea Nacional y que está, por su reducido precio, al alcance de todas las fortunas, aún la más modesta.

Santiago, 10 de Setiembre de 1919.

(Firmado).—JORGE LEZAETA RIVAS.
Médico Cirujano.—Recoleta 261.

Sthenogen Galasso Colavolpe

Lo recomienda la mayoría de los médicos de Chile, después de los numerosos ensayos en los Hospitales y Clínicas privadas.
SE VENDE EN TODAS LAS BUENAS BOTICAS

FONOLAS PATHE

Las más elegantes
Las más económicas
Las más sonoras

He aquí tres armas que triunfarán por su noblez

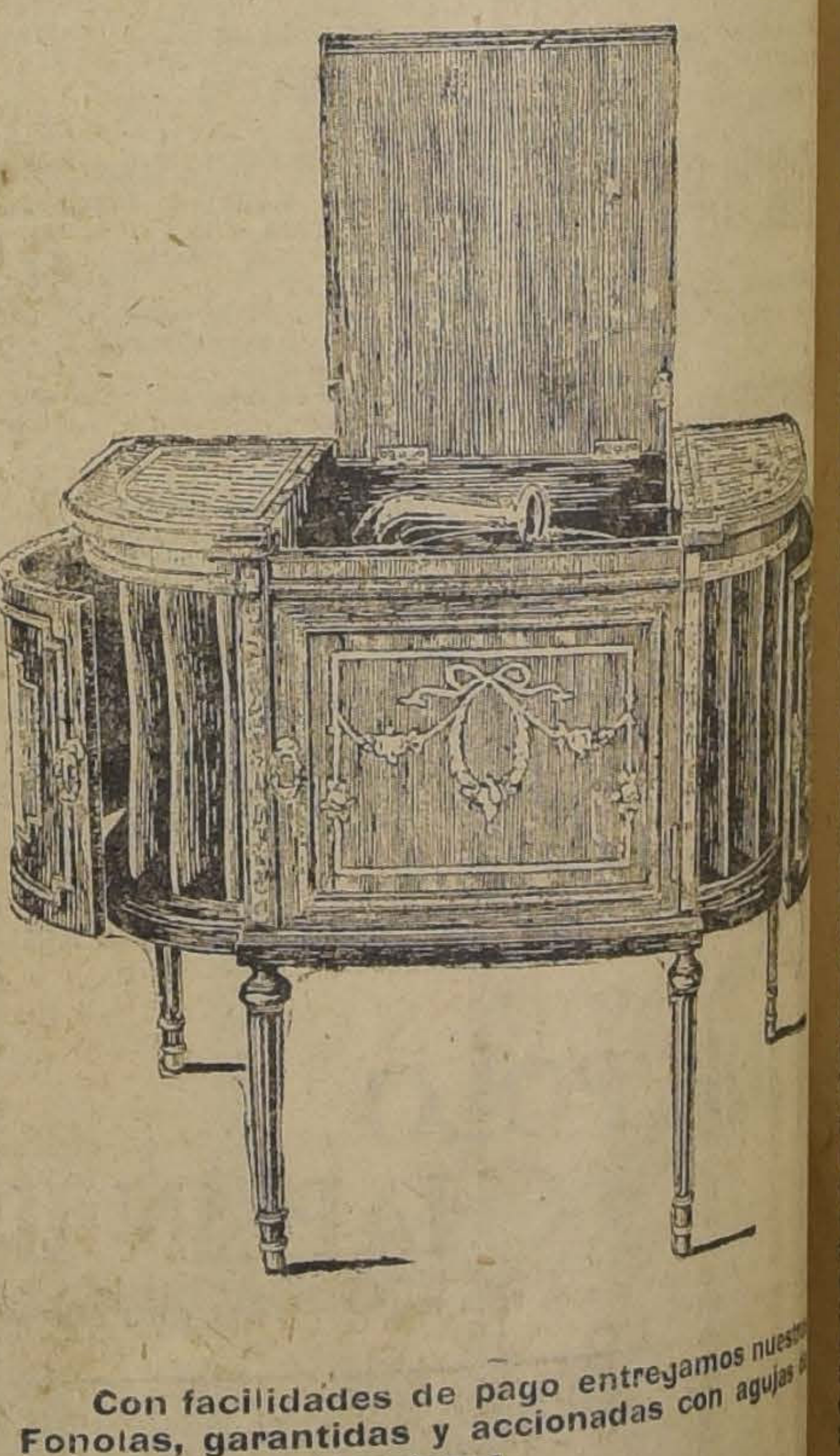

Con facilidades de pago entregamos nuest Fonolas, garantidas y accionadas con agujas zafiro de duración eterna.

Solicite catálogos.

UNICOS AGENTES
SIMON HNOS
Bandera esq. Sto. Domingo :- Casilla 29 :- Santiag
Distribuidores: CASA FRANCESA, Santi

Las Grandes Liquidaciones de los Almacenes de Liquidaciones

UNICOS EN SUD-AMERICA AUTORIZADOS POR LAS ASOCIACIONES DE FABRICANTES EUROPEOS Y AMERICANOS PARA VENDER LAS MERCADERIAS REZAGADAS EN LAS ADUANAS, HAN LLAMADO LA ATENCION DE TODO SANTIAGO, PORQUE LOS PRECIOS SON VERDADERAMENTE IRRISORIOS.

CASIMIRES, GENEROS DE LANA Y DE SEDA, TODO CASI REGALADO

CREPES en colores lisos, a.	$ 3.90	ETAMINAS de lana, ancho: 1.40, a.	$ 16.50
POPELINAS de pura lana, a.	$ 4.90	RATZIMIR de lana, ancho: 1.35, a.	$ 16.20
PAÑOS de pura lana, a.	$ 7.80	TAFETANES de lana plisados en Paris, a.	$ 16.80
SARGAS muy finas de pura lana, a $ 14.40, 12.80 y a.	$ 10.00	PAÑOS muy finos, a $ 18.50, 16.50, 14.50 y a.	$ 13.80
ESPONJAS de pura lana, a.	$ 10.00	ESPUMILLAS de seda, lo mejor, a.	$ 19.00
TAFETANES de lana, estilo Panamá, ancho: 1.40, a.	$ 14.00		
GABARDINAS de lana, todos los colores, ancho: 1.25, a. . . .	$ 15.80		

Y muchos otros artículos. Llegó una partida de casimires para caballeros.

No mandamos paquetes a domicilio sin haber sido totalmente pagados en nuestros Almacenes.

No se dan muestras ni se mandan a provincias.

Los precios son Estrictamente FIJOS

Horas de venta: de 9 a 12 y de 2 a 6.30

ALMACENES DE LIQUIDACIONES

CALLE ESTADO 135-137
Entre Moneda y Agustinas

La situación en la India Británica

LA REGION DE MALABAR ES PROCLAMADA PLAZA FORTIFICADA

MADRAS, 27.—La región de Malabar ha sido proclamada cintura fortificada.

LOS DESORDENES EN LA INDIA INGLESA

MADRAS 27.—Ha sido proclamada la ley marcial en el distrito de Malabar.

Se informa que las tropas que se encontraban en Molpah fueron movilizadas a Pattambi, donde se vieron obligadas a hacer uso de sus ametralladoras, causando numerosas bajas entre los revoltosos.

En Molplah los rebeldes quemaron la Tesorería y saquearon y quemaron la Corte de Petiatalmanne.

EL DISTRITO DE MALABAR BAJO EL CONTROL DE LAS AUTORIDADES MILITARES

MADRAS, 27.—El distrito de Malabar en Indostán, ha sido puesto bajo el control de las autoridades militares, en vista del aspecto serio que han tomado los disturbios provocados por los Moplahs o mahometanos descendientes de árabes.

A raíz de desórdenes, saqueos e incendios habidos en Pettambi, hubo un encuentro entre la escolta armada del juez Batty y la muchedumbre.

Se emplearon ametralladoras. El número de víctimas no se conoce aún.

Los moplahs marchan sobre Cotaparam, con la intención de atacar la Tesorería.

El puesto de policía en Charapalchary fué incendiado, y la tesorería de Pariatalmanna fué saqueada.

POSIBLES MEDIDAS DEL GOBIERNO

LONDRES, 27.—El "Daily Telegraph" anuncia que, en vista del carácter serio adquirido por los disturbios de Moplah, así como de la posibilidad de que esos desórdenes se extiendan, se cree que el Gobierno de la India, de acuerdo con el Secretario de Estado de la India, Lord Maontaigu, se ha resuelto adoptar medidas "contra prominentes personajes a quienes se hace responsables de la mayor parte de los disturbios habidos recientemente en la India".

LA CONQUISTA DEL MONTE EVEREST

SIMLA 27.—La expedición enviada para realizar la conquista del Monte Everest ha terminado sus exploraciones al norte y al oeste de la montaña sin encontrar un camino que haga practicable el acceso a su cima.

Se cree que ese camino podrá descubrirse en la falda noreste.

La expedición ha explorado ya diez mil millas cuadradas de territorio.

ALEMANIA

MANIFESTACION HOSTIL AL GOBIERNO BAVARO

BERLIN 27.—Informan de Munich que las tropas del ejército y de la policía dispararon sus armas en contra de una manifestación hostil a Gobierno bávaro, y contra el jefe de policía, resultando un muerto.

ACTITUD ASUMIDA POR SIETE MIL OBREROS ANTE EL GENERAL VON STEIN

BERLIN, 27.— Siete mil obreros que se dirigían a Brandeburgo, impidieron al General Von Stein, pronunciar un discurso bajo los auspicios de la Asociación de ex-militares.

SE OFRECE UNA PRIMA POR NOS A ERZBERGER LA CAPTURA DE LOS ASESI-

BERLIN, 27.— Ebert ha autorizado al Gobierno para ofrecer una prima de cien mil marcos por la detención de los asesinos de Matías Erzberger.

Los órganos del Partido continúan sus amargas incriminaciones y recriminaciones.

El Partido Nacional alemán, entre cuyos leaders más prominentes figura Helfferich ha iniciado un juicio criminal por calumnia contra el diario "Friheit", porque este último ha causado al Partido Pan-Germanista de ser el instigador del crimen.

EL CADAVER DE ERZBERGER SERA LLEVADO A BERLIN

BERLIN, 27.—Un despacho de Oppenau anuncia que el cadáver de Mathías Erzberger será traído el Miércoles a esta capital, donde se efectuarán sus funerales.

Se anuncia que dos estudiantes han sido detenidos en Offenburg por sospecharse que están comprometidos en el crimen.

La policía de Berlín anda actualmente tratando de descubrir a un individuo que habría declarado recientemente: "Estoy vigilando a Erzberger, pues su vida está en peligro".

EL ASESINATO DE ERZBERGER SERIA EL COMIENZO DE UNA VASTA CONSPIRACION POLITICA

BERLIN, 27.—Los diarios dicen qué el asesinato de Erzberger sería el comienzo de la ejecución de una vasta conspiración política.

El Gobierno tomará inmediatamente medidas severísimas y llegará hasta decretar el estado de sitio en algunas regiones.

LA CONFERENCIA DE LA MAÑANA ENTRE LOUCHEUR Y RATHENAU

WIESBADEN, 27.— En la reunión de la mañana, Loucheur y Rathenau se pusieron de acuerdo sobre el memorándum relativo a las reparaciones, previendo la colaboración de Alemania a los países devastados.

Quedan por discutir las cuestiones complementarias, relativas a la restitución de ganados y material rodante.

EL ACUERDO ENTRE LOUCHEUR Y RATHENAU SERIA COMPLETO

WEISBADEN, 27.— Las conversaciones entre Loucheur y Rathenau se reanudaron esta tarde.

El acuerdo será completo y se firmará el documento esta noche. Loucheur regresará el 28 del presente.

M. LOUCHEUR Y VON RATHENAU LLEGAN A UN ACUERDO

SOBRE LA RECONSTRUCCION DE LAS REGIONES DESVASTADAS

WIESBADEN 27.—M. Loucheur y von Rathenau llegaron a un acuerdo por el cual Alemania suministrará los materiales para la reconstrucción de las regiones desvastadas de Francia.

El acuerdo será sometido a la aprobación de los respectivos Gobiernos.

Las arterias y el organismo requieren única medicación yodada racional con el

YODOPEPTON

Exija nuestra marca en todas las Boticas.

Laboratorio Chile
SANTIAGO

HUNGRIA

FALLECIMIENTO DE UN EX-PREMIER

BUDAPEST, 27.—Falleció el ex-Premier del Consejo de Ministros, señor Wekerle.

SURESLAVIA

ENCUENTROS ENTRE CRISTIANOS Y MAHOMETANOS

VIENA, 27.— Se anuncia que en las provincias de Saljak y Novibazar, en Sureslavia, ha habido sangrientos encuentros entre los campesinos cristianos y los mahometanos.

En una sola aldea del distrito de Komorn, habrían perecido treinta y cinco personas.

El Gobierno envía apresuradamente tropas a esa región.

SUIZA

LA CORTE DE JUSTICIA INTERNACIONAL

GINEBRA, 27.— Brasil ratificó el proyecto sobre creación de una Corte de Justicia Internacional. El número de ratificaciones asciende ya a 27.

ASIA MENOR

EL AVANCE DE LOS GRIEGOS

ATENAS 27.— Un comunicado oficial dice: "Avanzamos hacia el sur de Sakaria; ocupamos las posiciones avanzadas del enemigo al sur del río Gheuk y Katraji".

"Nuestra ala derecha, atravesando el río Gheuk, ocupó las posiciones avanzadas del enemigo en la cordillera que se encuentra al norte de dicho río".

"Nuestras fuerzas rechazaron otro ataque del enemigo, y ocupamos también las posiciones situadas al sur de Kattradji".

REANUDACION DE LAS RELACIONES DIPLOMATICAS ENTRE TURQUIA Y ESTADOS UNIDOS

CONSTANTINOPLA 27.—El Gobierno turco está considerando la reanudación de las relaciones diplomáticas con los Estados Unidos.

RESTABLECIMIENTO DEL REY CONSTANTINO

ATENAS 27.—El Rey Constantino se encuentra completamente restablecido. El Boletín Oficial informa que el Rey pasó la noche tranquila.

ESTADOS UNIDOS

NEGOCIACIONES DIRECTAS ENTRE ESTADOS UNIDOS Y JAPON

WASHINGTON, 27.—Como una medida previa de la ratificación del tratado de paz germano-norteamericano que confirma los derechos de los Estados Unidos a tener una participación igual a la de las potencias aliadas en la disposición de las posesiones alemanas de Ultramar, se han iniciado ya negociaciones directas entre Estados Unidos y el Japón para solucionar las disputadas reclamaciones referentes al control de los cables en la isla Yap y otras cuestiones que se desea eliminar de las discusiones en la próxima Conferencia de Washington.

Las probabilidades de solución son satisfactorias, pero dependen en parte de la aprobación de Gran Bretaña, Francia e Italia.

BOLIVIA

SE HABRIA CONSTITUIDO UNA JUNTA DE GOBIERNO

LA PAZ, 27.— Informaciones recibidas de Iquitos anuncian que se constituyó una Junta de Gobierno en el Perú, compuesta de los señores Vigil, Noriega Reategui y el comandante Cervantes, jefe de las fuerzas de Soteirón, Urimaguas, Putumayo y Caballococha, en la provincia de Ucayali.

Informaciones comerciales

LOS CAMBIOS

NUEVA YORK 27. — Se ha fijado hoy los siguientes tipos de cambio:

Gran Bretaña, 3,6850 dólares por libra esterlina.
Francia, 7,75 centavos oro por franco.
Italia, 4,27 centavos oro por lira.
Suiza, 16,94 centavos oro por franco.
España, 13.02 centavos oro por peseta.
Suecia, 21.55 centavos oro por corona.
Noruega, 13.40 centavos oro por corona.
Dinamarca, 17.05 centavos oro por corona.
Alemania, 1.14 centavo oro por marco.
Austria, 0.1175 centavo oro por corona.
Japón, 48.37 centavos oro por yen.

INFORMACIONES DEL INTERIOR

VALDIVIA

VALDIVIA. — **Choque de vapores.** — El Jueves a las 7.30 de la tarde, el vapor "Prat" de propiedad del señor Bartolo Miranda, regresaba a su fondeadero después de haber ido a buscar una lancha. Frente al punto denominado El Toro chocó con el vapor "Naguilán" de propiedad de la firma Haverbeck e Hijos, que se dirigía a Corral. Tan fuerte fué el choque que el "Prat" partido en la proa se hundió inmediatamente. La tripulación fué salvada.

Incendio en una tienda. — El Miércoles a las doce de la noche se produjo un incendio en la tienda Indiana, de propiedad del señor Teodoro Hoamaechea. El fuego, que consumió toda la existencia de la tienda y parte del edificio, tuvo su origen en una cocina situada en la parte posterior de la tienda y perteneciente a un conventillo.

VALPARAISO

La retención de los fondos municipales

Interrogado el tesorero fiscal don Carlos Bravo Valdivieso, sobre la retención por la Tesorería Fiscal de los fondos recaudados por contribución mobiliaria y que pertenecen a la Municipalidad, ha manifestado que hace dos días el primer Alcalde y el secretario se habían presentado a la Tesorería y le habían exigido la entrega de los fondos que han ingresado por contribución mobiliaria de sociedades anónimas. En respuesta a esta exigencia, el señor Bravo habría contestado presentando la nota del Director del Tesoro en que autoriza al tesorero fiscal para deducir de estos fondos la cuota para caminos que adeuda la Corporación en conformidad a la ley respectiva. También les pidió el señor Bravo que se tomasen la molestia de leer dos enérgicas circulares de los Ministros de Hacienda y de Obras Públicas, en que se conmina con aplicación de multas a los tesoreros fiscales que no cobren con la mayor estrictez los fondos para caminos.

Finalmente el señor Bravo les hizo presente que todos los antecedentes del asunto se han acumulado en Santiago y han pasado en estudio al Consejo de Defensa Fiscal, sin que hasta la fecha se tenga conocimiento del informe que haya evacuado esa Corporación.

Si el Supremo Gobierno después de conocer ese dictamen resuelve que la Municipalidad no está obligada a pagar la cuota para caminos, recibirá inmediatamente la totalidad de los fondos provenientes de la contribución mobiliaria; pero si los letrados declaran que la obligación del Tesorero Fiscal es sólo cumplir las leyes y carece de facultades para revisarlas o discutirlas, entonces sólo podría percibir el saldo después de descontada la deuda pendiente para la cuota para caminos.

Dársena para submarinos

Tocan ya su término las obras de construcción de la dársena permanente que tendrán nuestros submarinos para guardarse. La obra ha sido hecha en Talcahuano, frente a la Escuela de Torpedos, y también permitirá que se refugien en su departamento los pontones anexos a los submarinos.

Se disuelve la brigada sanitaria

Por resolución superior ha sido disuelta la Brigada Sanitaria organizada tiempo atrás con motivo de la aparición del tifo exantemático, y a la cual se habían, extinguido aquella epidemia, agregado otras funciones.

El lock out

No se ha modificado la situación del lock-out declarado por la Asociación General de Comerciantes.

A las cuatro de la tarde de ayer recorrimos los malecones y sólo trabajaban cuadrillas de Salustio Pávez, con obreros libres de las instituciones gremiales, sin relación con la Asociación de Comerciantes y trabajadores de la Compañía Sud Americana que se encargaban de descargar harina y azúcar.

Durante el día trabajaron en los malecones no más de cien hombres.

Los alrededores de los malecones estaban a la hora indicada desiertos. Los obreros estarían reuniéndose en sus locales sociales.

No se había alterado el orden, pareciendo los malecones con la tranquilidad de los días feriados.

Tropa de policía resguardaba las entradas a las faenas, pero sin haber tenido que hacer uso de su autoridad, pues todo marchó sin novedad hasta las últimas horas de la tarde.

BOX

LOS MATCHS DE ANOCHE

DESAFIOS Y CITACIONES

LOS MATCHES DE ANOCHE EN EL HIPPODROME CIRCO

Abelardo Hevia triunfa fácilmente por puntos

Ante numerosa concurrencia se efectuaron anoche los matches anunciados por la Empresa Tagini en el Hippodrome Circo. Ojalá nos fuera dado presenciar más a menudo programas como el verificado anoche, que bajo todo concepto fué excelente, y nos hacemos un deber en felicitar a la Empresa por su decidido interés en mejorar los espectáculos pugilísticos, que salvo honrosas excepciones, este año han dejado mucho que desear.

Se inició la noche con una pelea a cuatro vueltas entre Luis Vidal y Genaro Anguita, que bajo las órdenes de Carlos Pérez hicieron cuatro vueltas movidísimas, que fueron declaradas por el árbitro en empate.

La segunda pelea, a cargo de Amador Pérez y Arturo Torres, tuvo un final inesperado. Bajo la dirección de Alberto Coleman se inició el primer round, que fué hermoso, peleado con valentía por ambas partes, en la misma forma el segundo y tercero. Al iniciarse la cuarta vuelta, se retiró Amador Pérez, que dijo estar resentido del estómago. Torres fué declarado en consecuencia, vencedor. La revancha entre estos dos muchachos se impone, ya que un accidente fortuito impidió a Pérez desarrollar sus excelentes cualidades.

A las 11 de la noche subió al ring Vicentini, acompañado de su manager Bersac, Duque Rodríguez y Carlos Arancibia. Hevia se presentó acompañado de Roberto Sánchez y Dionisio Peña. El anunciador oficial asignó 63,6 kilos para Vicentini y 65 para Hevia. Cumplidos los trámites de estilo y bajo las órdenes de don Felipe Zúñiga, se inició la pelea. Esta fué movidísima desde el primero al último round, los cuales nos sería imposible detallar. Con gran sorpresa se pudo ver al popular bull dog Hevia dominar durante toda la pelea en forma aplastante, sin que ello quiera decir que Vicentini no diera pruebas de gran valentía. Resistió estoicamente el castigo que le infligiera Hevia, sin decaer un momento y tratando de hacer cuanto estaba de su parte para aminorar la acción constante y avasalladora de su contendor.

Al cumplirse los 12 rounds estipulados, el señor Zúñiga dió por vencedor a Hevia, fallo que fué acogido con aplausos unánimes de la concurrencia.

Comentario.—Hevia se nos presentó anoche otro hombre. Perfectamente entrenado, con un punch formidable, buena puntería en sus tiros y una dureza a toda prueba. Creemos que si Hevia continúa progresando en esta forma, llegará a ocupar uno de los primeros lugares entre los boxeadores nacionales.

Vicentini tiene un punch muy débil y a pesar de que es muy confiado de su saber, no supo, en ningún momento, desarrollar su escuela. La puntería, asimismo, muy deficiente, lo que aminoró en mucho su acción que, como hemos dicho ya, fué valiente.

EN EL CENTRO DEPORTIVO POLICIAL BERNARDO GOMEZ SOLAR.— Este Centro ha confeccionado para esta tarde a las 2.30, en su local Gálvez esquina de Eyzaguirre, el siguiente programa de peleas, que dado la participación de profesionales y aficionados, promete ser muy interesante.

EDDIE POLO BOXING CLUB. — Se cita a los socios, ex-socios y a los que simpaticen con esta institución a una reunión, hoy a las 10 1|2 P. M. Gálvez 1528.

CENTRO DEPORTIVO LORD COCHRANE.— Cita a junta general para hoy a las 10 1|2 A. M. Se recomienda la asistencia al Directorio.

CIRCULO DEPORTIVO LOS AUDACES.— Próximamente se abrirán las clases de box, dirigidas por el presidente, señor Abelardo Plaza.

EN RENCA.— Manuel Fuentes y Benjamín Collins.—Hoy a las 4 de la tarde, en el Teatro de la Plaza de Renca, se efectuará un encuentro a 10 rounds, concertado entre el aficionado Benjamín Collins y el profesional Manuel Fuentes.

Ambos contendores han hecho una apuesta depositada en manos del señor Alcalde de Renca.

Habrá servicio especial de vehículos que saldrá de Prieto esquina de Independencia.

Las entradas se pueden adquirir en el Club Radical, Ahumada 242.

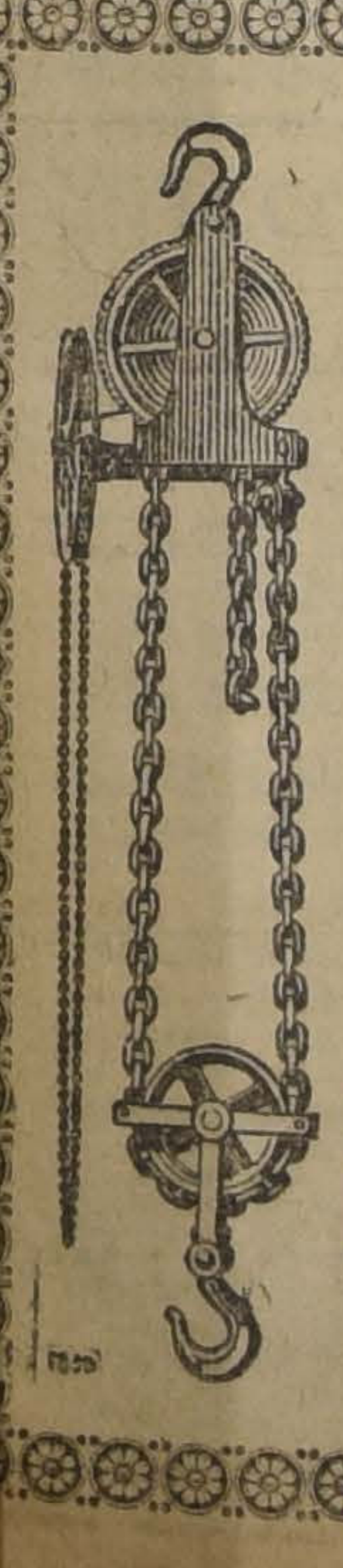

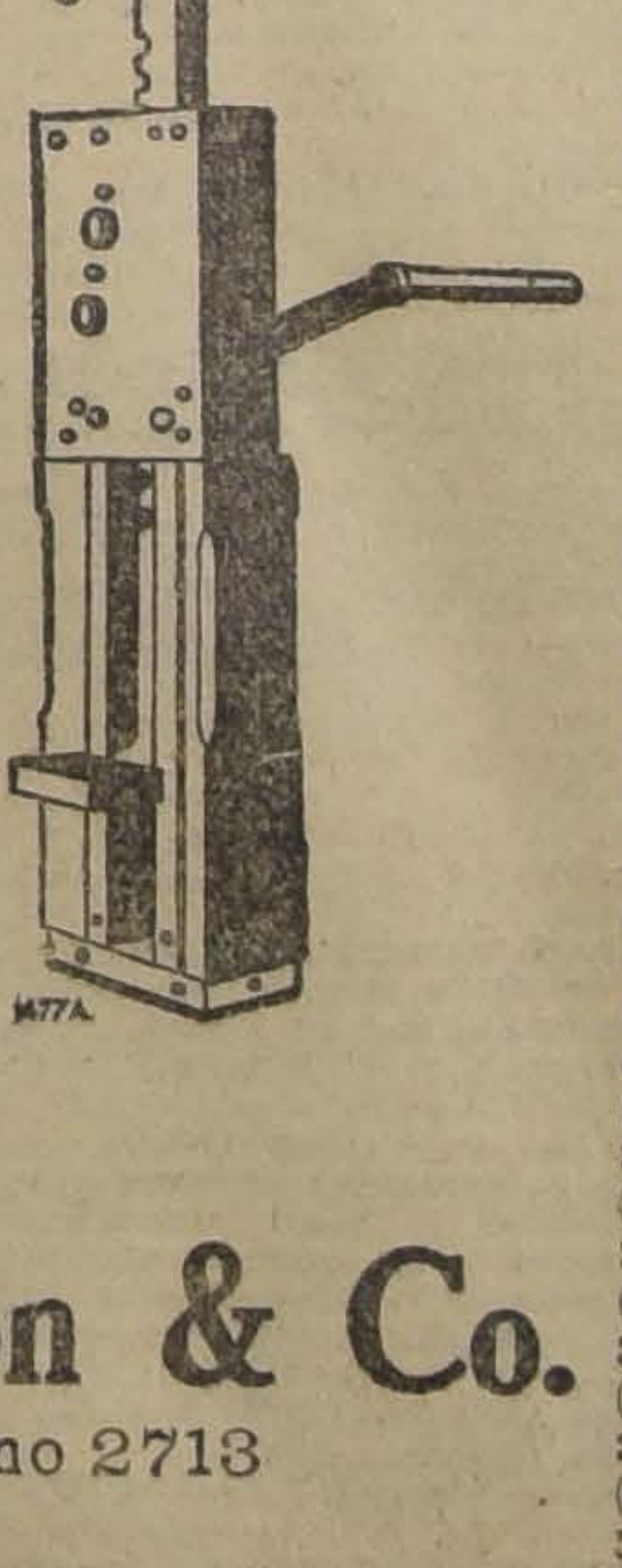

Señores:
Ingenieros
Arquitectos
Contratistas

Tenemos listos para entrega inmediata:

GATAS
y TECLES

de la afamada marca
"Herbert Morris Ltd."
ENGLAND

Agentes Exclusivos:
Errázuriz, Simpson & Co.
Huérfanos 1112 - Teléfono 2713
SANTIAGO

Papas Corahilas
PARA SEMILLA

Listas para entrega inmediata, vende

PASSALACQUA & Cía.
EXPOSICION 136

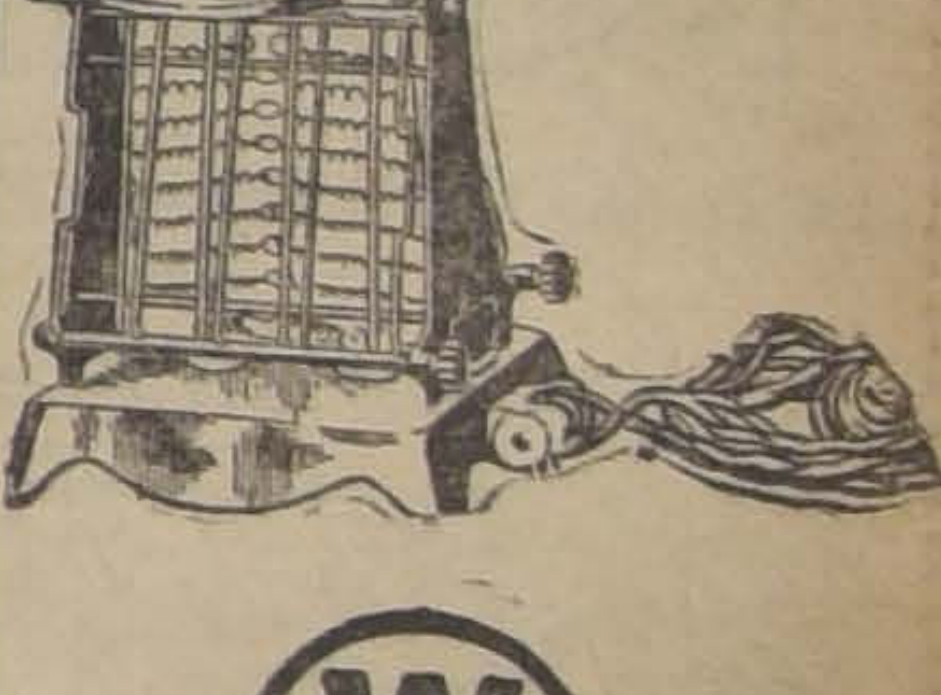

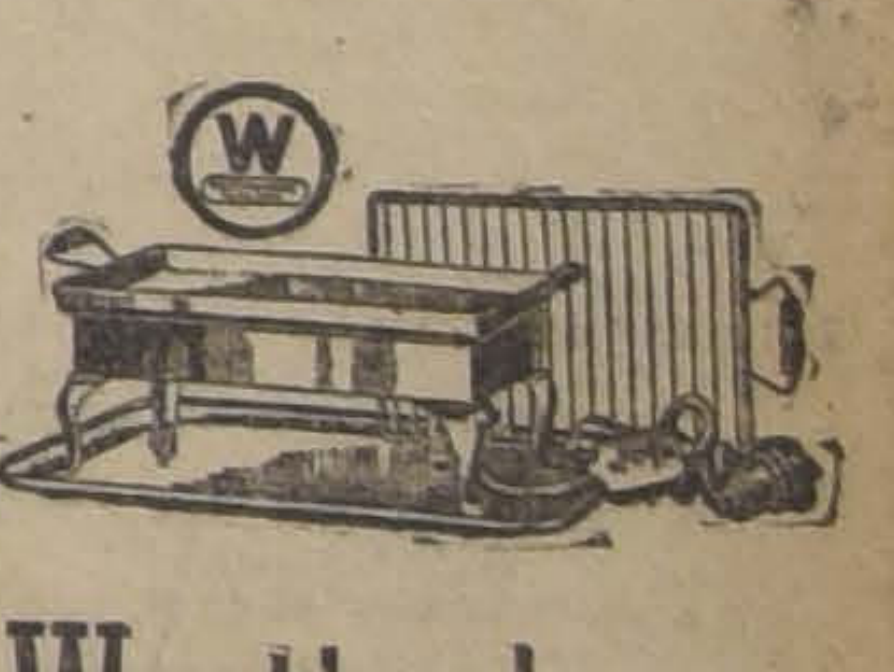

Servidores
Silenciosos
de la Edad
Moderna

Westinghouse

AGENTES EXCLUSIVOS
ERRAZURIZ
SIMPSON & Co.
HUERFANOS 1112
TELEFONO 2713
CASILLA 715
SANTIAGO

DE TODOS PRECIOS EN TODOS GUSTOS

Camisas Buffalo

TRADE MARK

PARA TODA OCASION SIENTAN MUY BIEN

Puede Ud. adquirirlas en todas las buenas camiserías de la Repúbli

En Santiago: CAMISERIAS MATAS Y Cía. (S. A

LAS MISIONES EXTRANJERAS QUE NOS VISITAN

LA EMBAJADA PARAGUAYA PARTIO AYER DE REGRESO A A SU PATRIA

Festejos a la Misión Mexicana

La capital se ha visto especialmente honrada en estos días con la visita de distinguidas personalidades que por una u otra causa se han detenido aquí algunos días.

A los miembros de la Embajada uruguaya siguieron los distinguidos diplomáticos de la misión mexicana, los delegados de la Liga de las Naciones y últimamente los diplomáticos argentinos, que en el carácter de Secretario y Agregado formaron parte de la Embajada argentina a las fiestas Centenarias del Perú.

Los diplomáticos en referencia, en atención a los lazos de amistad, muy sinceros que unen a Chile y los países suramericanos que ellos representan, han recibido aquí especiales atenciones de parte del Gobierno y la sociedad.

EN EL CLUB HIPICO

En la tarde de ayer los distinguidos visitantes se dieron cita en el Club Hípico para presenciar las carreras extraordinarias a beneficio de la Cruz Roja.

Los diplomáticos suramericanos fueron especialmente atendidos y recorrieron las diversas secciones del Club Hípico.

PARTIDA DE LA EMBAJADA PARAGUAYA

El doctor don Carlos Soza y los miembros de la Embajada que preside, partieron por la combinación de la tarde de regreso a su país, vía Buenos Aires.

Como se sabe, en la capital argentina se detendrá el señor Soza por algunos días para dar cumplimiento a una importante misión, que le ha encomendado su gobierno relacionado con la firma del tratado de comercio con el Japón.

Concurrieron a despedirlos a la Estación un selecto y numeroso grupo de compatriotas y algunas personalidades chilenas.

El doctor Soza y acompañantes se mostraban agradecidos de las deferencias que se le habían dispensado y manifestaban llevar gratos recuerdos de su estada entre nosotros.

LA EMBAJADA MEXICANA

Como lo hemos anunciado, el Martes próximo será recibido oficialmente por la Universidad el doctor don Antonio Caso, que trae una misión especial de la Universidad de su patria.

A esta recepción que se efectuará a las 6 de la tarde, concurrirán numerosos invitados.

Presentará al distinguido huésped el Ministro de México, don Enrique González Martínez.

A continuación el doctor señor Caso hará entrega de sus credenciales.

En el público se nota especial interés por concurrir a la conferencia que dictará el señor Caso en la Universidad bajo los auspicios del Ateneo de Santiago.

DIPLOMATICOS ARGENTINOS

Como lo anunciamos, son nuestros huéspedes los señores Manuel Rodríguez Ocampo, Secretario de la Embajada argentina, que fué a las fiestas Centenarias del Perú, y el señor Mario del Valle, Agregado a la Embajada.

Los huéspedes argentinos se han visto muy visitados por miembros de la colonia residente y algunos amigos chilenos. Ayer participaron además en algunas reuniones sociales y visitaron la ciudad.

LA QUIEBRA DEL BANCO POPULAR

EL EX-GERENTE SEÑOR CELIS COMPARECIO AYER A PRESTAR DECLARACION

La sentencia de la Corte de Apelaciones

Han continuado preocupando la atención del público las diversas tramitaciones que efectúa la justicia alrededor del proceso por la quiebra del Banco Popular. En la tarde de ayer compareció a prestar declaración ante el Ministro sumariante señor Bascuñán Cruz, el ex-gerente del Banco, señor Franciso Celis. Después del interrogatorio a que se le sometió, el señor Celis fué careado con algunas de las personas que ya habían prestado declaración. Los incidentes relacionados con este careo fueron dejados en la más absoluta reserva, con el objeto de no interrumpir el curso de las investigaciones que se practican. Finalizadas las tramitaciones que dejamos anotadas, el señor Celis fué conducido de nuevo a su celda de la Cárcel Pública.

LA SENTENCIA DE LA CORTE DE APELACIONES

Se nos informa que el proceso que se sigue contra los señores Francisco Celis y Ricardo Vélez, por quiebra del Banco Popular, figura en la tabla de la 2.a Sala de la Iltma. Corte de Apelaciones, y en cuarto lugar para la reunión del Martes próximo. Con motivo de la revocación hecha por la Excma. Corte Suprema a la resolución de dicha sala que concedía la excarcelació bajo fianza al reo señor Celis en la reunión del Martes deberá el Tribunal antes nombrado dictar una nueva sentencia.

FIRMA DE ESCRITOS

Se nos pide rogar pasen por las oficinas del Banco, a las personas cuyos nombres damos a continuación, con el objeto de que firmen los escritos de verificación de créditos: Marta Hubner de Bezanilla, Amalia Valdivieso de Cubillos, Adela Díaz, Alejandro Moreno, Luis B. Sotomayor y Martír Etchart.

FUNDOS

Pelequén, suelos de 1.a clase, 405 hectáreas planas regadas abundantemente, muy buenas casas, $ 700,000.
Resulta a $ 2.600 la cuadra.

Quinta, 520 hectáreas de 1.a clase y 750 de cerros. $ 800,000.

PERMUTAS

Hay dos buenos fundos: uno en Lontué, valor $ 900,000, y otro ramal de Melipilla, de $ 700,000, por propiedades de renta.
Propiedad valor $ 200,000 sin deuda se ofrece por fundo de rulo y chacra valor hasta $ 300.000.

SOCIEDAD COMERCIAL DE AGRICULTORES
BANDERA 262

LAS FIESTAS ESCOLARES

Circular del Ministro de Instrucción sobre las que se celebran sin autorización

Con motivo de fiestas escolares y colectas que se verifican en los establecimientos de enseñanza sin previa autorizacin del Ministerio de Instrucción, don Tomás Ramírez Frías, Ministro del ramo, ha enviado la siguiente circular a las directoras de Liceos de Niñas de Santiago, al Director del Instituto Superior de Comercio, Director del Conservatorio Nacional de Música y Director del Instituto de Sordos Mudos.

Una nota análoga ha enviado al Inspector de Instrucción Primaria:

"Tiene conocimiento el infrascrito de que con frecuencia se verifican fiestas escolares o se hacen colectas para diversos fines en los establecimientos de enseñanza, sin obtener previamente la autorización del Ministerio, contrariando así las repetidas instrucciones que sobre el particular se ha impartido anteriormente.

A menudo la preparación y los ensayos de estas fiestas, que no siempre son benéficas y educativas, distraen por varios días de sus tareas escolares a profesores, inspectores y alumnos.

Por otra parte, ellas se costean generalmente con erogaciones del personal del establecimiento, erogaciones en apariencia espontáneas; pero que revisten en el hecho carácter compulsivo y obligatorio.

Como ya lo ha manifestado en otras ocasiones, este Ministerio estima profundamente inconveniente que los empleados superiores de los establecimientos de enseñanza acepten en su onomástico, o en cualquiera otra circunstancia, obsequios de valor ofrecidos por sus subordinados o alumnos.

Este Departamento tomará severas medidas disciplinarias en caso de que esas prácticas perniciosas se repitieren.—(Firmado). —Tomás Ramírez Frías."

EL TIEMPO

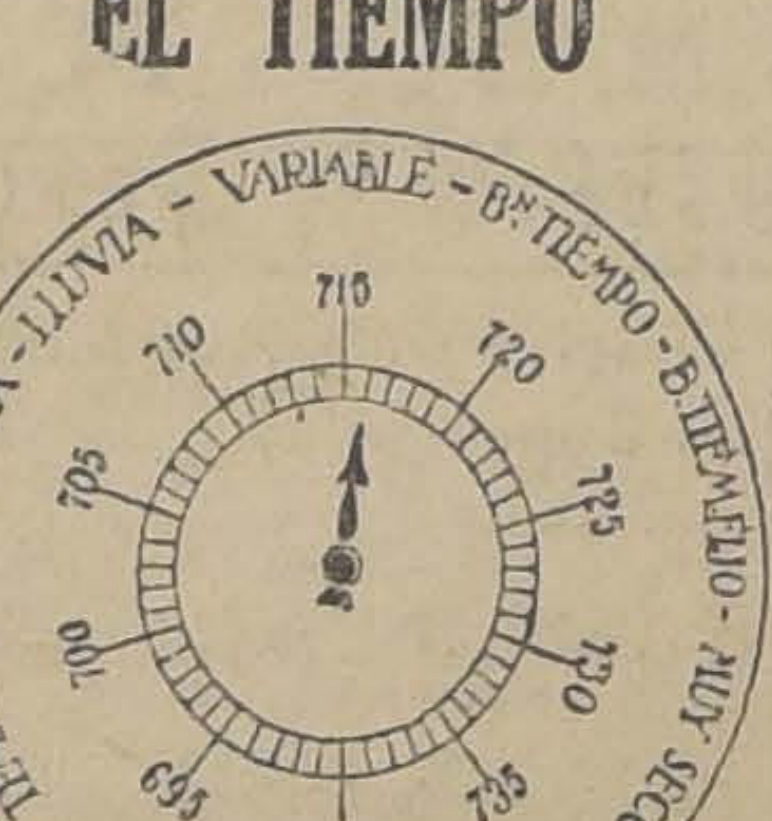
TEMPESTAD - GRAN LLUVIA - LLUVIA - VARIABLE - BUEN TIEMPO - B. TIEMPO FIJO - MUY SECO
695
700
705
710
715
720
725
730
735

Barómetro a las 12 M., 716 1|2.

Barómetro:

A las 6 A. M., 717.
A las 12 M., 715.
A las 6 P. M., 714.

Termómetro:

Máxima, 19.3.
Mínima, 2.8.

Viento:

Viento dominante, S. S. O.

Velocidad del viento (kilómetros por hora), 8.0.

Kilómetros recorrido en 24 horas, 66.8.

Hidrometeoros:

Rocío.

Observaciones:

La presión barométrica tiende a bajar para mal tiempo.

— HOY: —

Sol. — Sale a las 6.26 A. M.
Se pone a las 5.37 P. M.
Luna. — Sale a la 1.16 A. M.
Se pone, a las 12 M.

J. KOHN y Cía.
OPTICOS
Instrumentos de precisión
SANTIAGO PARIS VALPARAISO
Pasaje Matte 23 Esmeralda 170
Casilla 1509 Casilla 342
Ejecución exacta de precripciones de oculistas.
Sección especial para provincia.

LOS RESERVISTAS ESPAÑOLES

Se reunirán en la mañana de hoy en la Alameda de Las Delicias

Como se ha venido anunciando, hoy a las nueve y media de la mañana se reunirán en la Alameda, frente a Lord Cochrane, los españoles que se han inscrito para ir a prestar sus servicios como voluntarios en las filas españolas que pelean en Melilla.

Después los voluntarios se dirigirán a la Legación para pedir la ayuda del Ministro de España a fin de trasladarse a Buenos Aires, donde se embarcarán con rumbo a España.

Repórters gráficos

Ultimamente se han venido sucediendo en repetidas ocasiones, el caso que los repórters gráficos de los diarios no han podido desempeñar su labor en fiestas y otras reuniones, por cuanto que algunos fotógrafos particulares se apersonan a los organizadores de las fiestas y tomándose el nombre de los diarios más conocidos, consiguen entrar a la reunión.

Sería de desear que en adelante, los organizadores de reuniones sociales, tomaran las medidas que estimarán convenientes a fin de evitar la repetición de estos hechos.

La Asamblea Católica de hoy

Hoy a las 2.30 P. M., en la parroquia de Andacollo, se verificará la asamblea de la Federación de los Centros Juveniles Católicos.

Harán uso de la palabra en este acto, conocidos oradores de los ideales católicos. La banda del Centro Camilo Ortúzar, y selectos números de canto y declamación, amenizarán la asamblea.

Se nos encarga invitar a todas las personas que han honrado, con su presencia, las asambleas anteriores, y a los católicos en general.

NEGOCIACIONES SALITRERAS

Las proposiciones de pago anticipado de los derechos de exportación

Ayer el señor Ministro de Hacienda se impuso del informe evacuado por el Director del Tesoro sobre la proposición de la Compañía Alemana de Salitre, referente al pago anticipado de los derechos aduaneros correspondientes al despacho de 450,000 quintales de salitre que hará en diversos plazos. Como se recordará, forma parte integrante de la proposición el abono de parte del Gobierno de los intereses correspondientes al valor de este embarque salitrero.

En el informe a que aludimos, se establece que para que el Gobierno pueda aceptar esta clase de negocios y pueda pagar dichos intereses necesita de una ley que lo autorice.

La proposición de la Compañía Alianza

Por lo que respecta a la proposición hecha por la Compañía Alianza de Tarapacá, el Gobierno se ocupa de ella, siendo posible resuelva sobre el particular mañana Lunes.

Como se recordará, la proposición formulada por la Compañía Alianza se refiere al pago anticipado de cinco millones de pesos oro, valor de los derechos de salitre que debe ser exportado desde la fecha hasta Marzo próximo. Por este pago no se exige intereses ni descuentos.

Universidad Popular "Lastarria"

Cítase a reunión para el Lunes 29, a las 9 P. M., en la Universidad de Chile al cuerpo de directores, para tratar de asuntos urgentes relacionados con la marcha de la Universidad Popular.

EJERCITO Y ARMADA

EL MARTES PARTIRA DE VALPARAISO UNA ESCUADRILLA DE AVIONES CON DIRECCION A COQUIMBO

ESCUADRILLA DE HIDROAVIONES

El Martes próximo partirá por vía aérea una escuadrilla de hidroaviones de la base naval de Valparaíso, en dirección a Coquimbo para tomar parte en los ejercicios de la Escuadra de Evoluciones.

HORAS DE OFICINA EN EL MINISTERIO DE LA GUERRA.— El Ministro de la Guerra y Marina, don Remigio Medina, ha ordenado que el personal de las diferentes reparticiones de ese Ministerio, trabaje de 10 a 12 de la mañana y de 2 a 6 de la tarde.

Los días Sábados sólo trabajará de 9 a 1 de la tarde.

DESTINACIONES.— El Ministerio de Guerra ha decretado las siguientes destinaciones:

Capitán don José Valenzuela, al Batallón Zapadores N.o 4.

—Capitán don Julio León, al Batallón Telégrafos.

—Teniente 1.o don Olegario Bórquez, al Batallón Zapadores N.o 3.

GRATIFICACIONES EN LA ARMADA.— Se ha autorizado al Director de Comisarías de la Armada, para girar, a medida que el servicio lo requiera, hasta por la suma de $ 342,216.66 moneda corriente a fin que pague las gratificaciones devengadas por el personal de la Armada de acuerdo con lo dispuesto en el artículo 35 de la ley N.o 2,644 del 22 de Febrero de 1912.

NOMBRAMIENTOS DE PILOTOS.— Se han nombrados pilotos 3.os. de la Armada Nacional, a los señores Rodolfo Pearce Rivera y Germán Uribe Maldonado.

PERMISO PARA CONTRAER MATRIMONIO.— El Ministerio de Marina ha concedido permiso al ingeniero 1.o don Oscar Bunster para contraer matrimonio con la señorita Olga Serrate S.

ABONO DE AÑOS DE SERVICIOS.— Se ha declarado de abono a la hoja de servicios del piloto 3.o de la Armada, don Gumercindo Castillo; el tiempo comprendido entre el 15 de Enero de 1915 y el 28 de Febrero de 1919, que permaneció en la Escuela de Pilotines.

CLUB MILITAR.— El Directorio del Club Militar, en sesión celebrada el día 22 del presente aceptó como socios de la institución a las Capitanes señores Germán Vergara L. y Alfredo García Zegers y a los tenientes señores Horacio Amenábar y Oscar Bustamante.

También se acordó aceptar la renuncia del Coronel don Arturo León del Río; del Mayor don Manuel Soto y los tenientes señores Oscar Moreno, Guillermo López y Alberto Arce.

AUMENTO DE DOTACION. — Se ha aumentado la dotación de la Inspección General del Ejército en un sargento 2.o ayudante del Director General de Bandas.

SOCIEDAD COOPERATIVA MILITAR.— El 31 del presente, a las 6 P. M., tendrá lugar la junta general de accionistas.

BUEN NEGOCIO

Se arrienda para hotel espléndida casa en la mejor situación comercial de Valparaíso, calle Blanco N.o 1063, con vista al mar, consta de 50 habitaciones, instalación de baños, lavatorios de patente, luz eléctrica y demás servicios.
Tratar: COCHRANE N.o 636.— VALPARAISO

Anticonvulsivo
Siropsol y Gotas Preventivas Mondiere
Estos preparados son los que curan con más eficacia la tos convulsiva. Pídalo en las boticas.
DEPOSITO:
"BOTICA FRANCIA"
Estado 154, frente a San Agustín

FACILIDADES PARA LA CONCURRE

DE LOS FABRICANTES NACIONAL LAS PROPUESTAS PUBLICAS

REDUCCION DEL MONTO DE LAS BOLETAS DE G

La Sociedad de Fomento Fabril se dirige al Mi Industria

El Consejo Directivo de la Sociedad de Fomento Fabril, ha dirigido al Ministerio de Industria la siguiente comunicación:

"Santiago, 24 de Agosto de 1921. —Señor Ministro:

Los bien inspirados propósitos de fomento de la producción que el Departamento del digno cargo de US. viene manifestando en sus actos gubernativos, han influído en el ánimo del Consejo Directivo de la Sociedad de Fomento Fabril para llamar la superior atención de US. hacia un hecho que en la práctica contribuye a detener, en vez de estimular el espíritu progresista de un importante gremio de industriales.

Sucede que este Consejo Directivo ha tenido oportunidad de observar, con justa extrañeza, la ausencia de conocidas Maestranzas en las últimas licitaciones públicas para construcción de equipo ferroviario.

Investigadas las causales que han motivado esta falta de participación de tales firmas industriales, que se han especializado en la fabricación de material rodante, ha podido comprobarse que ello se debe, entre otras, al elevado monto de la garantía que la Empresa de los Ferrocarriles viene exigiendo para responder de la seriedad de las propuestas y a la tardanza con que se resuelve la aceptación o rechazo de éstas.

En efecto, ha habido interesados a quienes, en las propuestas pedidas el año próximo pasado, les correspondía presentar boleta de garantía por 40 mil dólares, y en las de Julio último, por $ 300 mil oro de 18 peniques. Como se comprenderá, una caución equivalente a cualquiera de las dos sumas indicadas resulta sumamente onerosa, porque las instituciones bancarias a quienes se recurre para estas operaciones, cobran intereses que fluctúan alrededor de treinta y tres por mil; y como generalmente las decisiones de la Empresa demoran largo tiempo, tardanzas que se han prolongado en ciertas ocasiones hasta más de tres meses, los gastos en que incurren los interesados en esas licitaciones alcanzan a cantidades que afectan sensiblemente sus economías.

Y si a esto se agrega el to que sienten, cuando, perseverantes esfuerzos ración y larga espera, fraudados en sus expect explica fácilmente la a se viene notando de nuestras Maestranz propuestas públicas, te en la construcción ferroviario.

Lo equitativo sería sentación de garantía una vez aceptada la Así habría más concu proponentes, y sin dud competencia en los beneficio directo para para el proponente, crédito con más facili

Pero, como el espír práctica establecida, rantía a todo el que participación en las es precisamente asegur mano la solvencia del te, tal vez no tendría idea insinuada.

Para conciliar el int Empresa de los Ferroc el de sus proveedores ción pública, este Con tivo somete a la alta ción de US. la conv procurar se reduzca al posible el monto de los garantía, y que se dis las comisiones encarga formar sobre las propu plan su cometido en a fin de aminorar los que deben incurrir l dos.

Si las ideas que qued das merecieran la apro US., vendrían a otras que este Consejo ya ha tenido el honor en diversas ocasiones deración de los dign res de US. en favor d ductores nacionales a tarlos a emprender el de sus industrias, con segu cio para la economía país.

Dios guarde a US.— Yáñez, presidente.— ñez, secretario".

Al señor Ministro de y Obras Públicas.—

EDUCACION

ESCUELA SUPERIOR DE NIÑAS N.o 32, Bascuñán Guerrero N.o 350. —Se pone en conocimiento de las personas interesadas que en el local de la Escuela N.o 32, funciona una escuela nocturna para mujeres. Matrícula 7 3|4 a 9 y media.

UNIVERSIDAD DE CHILE. — ESCUELA DE DERECHO. — Orden en que se efectuarán los exámenes en Setiembre de 1921. — Setiembre 1.o: Medicina Legal (señor del Río). Señores Del Río, Iribarren y Santa María.

Hacienda Pública (Universidad Católica. Señores Martner, Molina y Cifuentes.

Derecho de Minas (Universidad Católica) (4 P. M.). Señores Lillo, Aldunate y Lira.

Derecho Administrativo y Derecho Penal. señores Iribarren, del Río y Santa María.

Derecho Civil. Señores Bahamondes, Dávila y Alessandri.

Setiembre 2:

Derecho Procesal, señores Maira, Echeverría y Trucco.

Hacienda Pública (Privados). Señores Martner, Molina y Bianchi.

Setiembre 3:

Derecho de Minas (Privados). Señores Lillo, Aldunate y Santa María.

Medicina Legal (Priva res del Río, Cabiese dri.

Derecho Comercial y D mercial. Señores Palm Montaner Bello.

Setiembre 5:

Hacienda Pública (Se ner y Molina). Señores lina y Matta Vial.

Medicina Legal (Univ tólica). Señores del Río Villaseca.

Derecho de Minas (Se te). Señores Aldunate, ta María.

Historia del Derecho Social. Señores Iribarre sen y Estévez.

Las comisiones exam cionarán de 8 a 11 A. a 6 P. M.

Cigarrillos con boquilla Ambré a $ 0.20 cajetilla.

MARATON

Agente: CESAR VERGNASCO.
Sto. Domingo 684. — Tel. 1880

LABORATORIO C
DIVIDENDO PROVIS
Se avisa a los seño cionistas que, según del Directorio, se pag de el 31 del corrien oficinas del Banco (Centro) un divid sorio de UN PESO TA por acción.
Queda cerrado de Transferencias desde esta fecha inclusive.
Santiago, 25 de A 1921.
CAMILO CARR Gerente

NOTICIAS DIVERSAS

CENTRO ESPAÑOL. — La Comisión de Fiestas ha organizado para hoy a las 9.30 P. M., una interesante velada teatral, poniendo en escena la comedia en dos actos titulada: "Un drama de Calderón". Terminará la velada con un lucido baile social.

Palitroques. — Con gran éxito se está llevando a efecto el concurso de palitroques, organizado por el Directorio.

Se advierte a los interesados que el concurso termina el día nueve del próximo Setiembre.

RETRETA DE LAS TOCATAS DE LA BANDA DE POLICIA, EN LA SEMANA ENTRANTE. — Martes 30 de Agosto, de 4 a 6 P. M.: Plaza Almagro.

Jueves 1.o Setiembre, de 4 a 6 P. M.: Plaza Ecuador.

Sábado 3 de Setiembre, de 4 a 6 P. M.: Plaza M. Rodríguez.

Domingo 4 de Setiembre, de 9 a 11 A. M.: Plaza Otomana.

PAGO DE CARBON.— Se ha mandado pagar la suma de 192.591 dólares por carbón suministrado a los Ferrocarriles del Estado.

CONSTRUCCIONES EN ANTOFAGASTA. — El señor José Rosales contratista de la edificación pública de Antofagasta, ha solicitado de la Dirección de Obras Públicas, se le abone el 50 por ciento del valor de sus propuestas en aquellas obras en que tenga listo el material para empezarlas.

"ORIENTE".— Se cita para hoy a las 11 A. M., en Bandera N.o 765, a todos los jóvenes que componen el núcleo de la revista "Oriente", con el objeto de tomar los últimos acuerdos relacionados con el primer número que aparecerá a principios de Setiembre.

CENTRO HIJOS DE MADRID.—Hoy Domingo, a las 9 y media de la noche, se verificará en esta Sociedad española una hermosa velada, que comenzará con el estreno de un sainete, al que seguirá la representación de la zarzuelita premiada en concurso público en Madrid, titulada "Aquí hase farta un hombre", terminando con un baile social con orquesta.

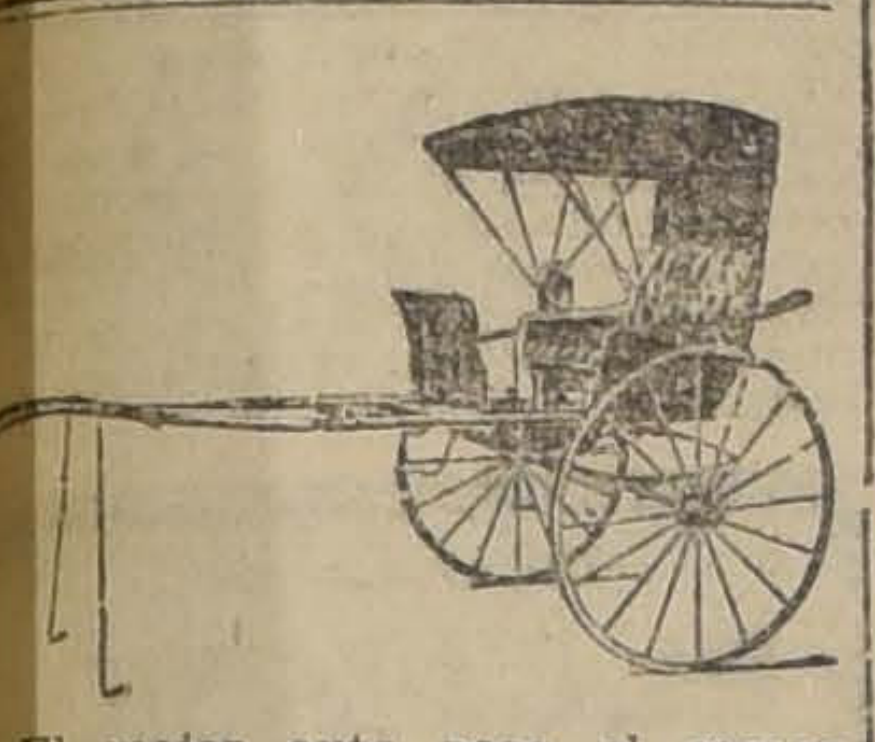

El mejor auto paca el campo es el coche.

DELICIAS 2474

Gratificación de $ 500

se dará al que encuentre las palabras empeñadas y perdidas de los señores dueños de las principales Joyerías de las calles Huérfanos y Estado.

SAM DYANGLE

ESTADO 320

AVISO

Pongo en conocimiento de mi distinguida clientela y del público en general que la **PELETERIA PETROGRAD,** San Diego 126, se trasladará el 1.o de Setiembre a

Avenida Espana 60

(ALTOS)

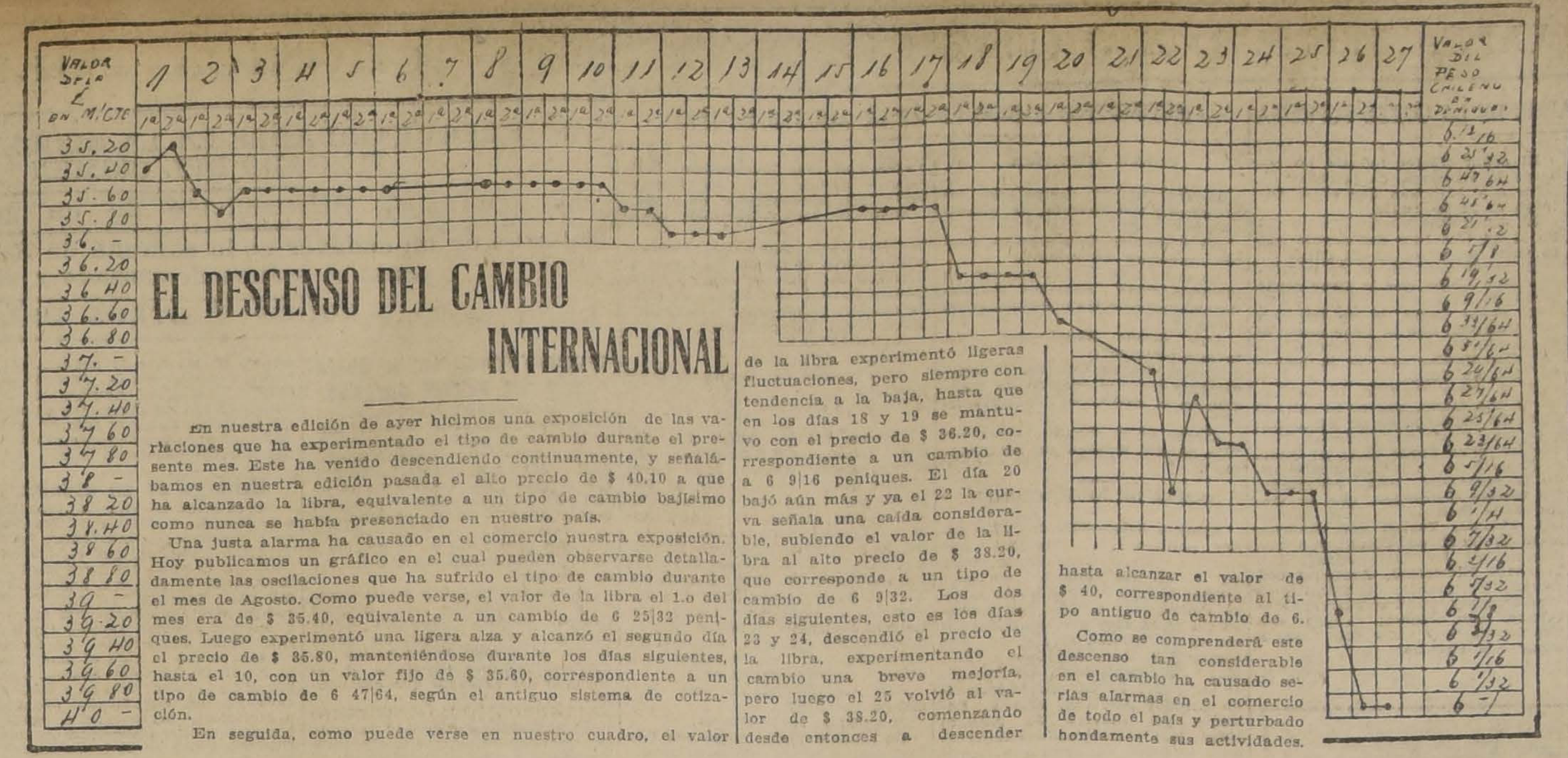

EL DESCENSO DEL CAMBIO INTERNACIONAL

En nuestra edición de ayer hicimos una exposición de las variaciones que ha experimentado el tipo de cambio durante el presente mes. Este ha venido descendiendo continuamente, y señalábamos en nuestra edición pasada el alto precio de $ 40.10 a que ha alcanzado la libra, equivalente a un tipo de cambio bajísimo como nunca se había presenciado en nuestro país.

Una justa alarma ha causado en el comercio nuestra exposición. Hoy publicamos un gráfico en el cual pueden observarse detalladamente las oscilaciones que ha sufrido el tipo de cambio durante el mes de Agosto. Como puede verse, el valor de la libra el 1.o del mes era de $ 35.40, equivalente a un cambio de 6 25|32 peniques. Luego experimentó una ligera alza y alcanzó el segundo día el precio de $ 35.80, manteniéndose durante los días siguientes, hasta el 10, con un valor fijo de $ 35.60, correspondiente a un tipo de cambio de 6 47|64, según el antiguo sistema de cotización.

En seguida, como puede verse en nuestro cuadro, el valor de la libra experimentó ligeras fluctuaciones, pero siempre con tendencia a la baja, hasta que en los días 18 y 19 se mantuvo con el precio de $ 36.20, correspondiente a un cambio de a 6 9|16 peniques. El día 20 bajó aún más y ya el 22 la curva señala una caída considerable, subiendo el valor de la libra al alto precio de $ 38.20, que corresponde a un tipo de cambio de 6 9|32. Los dos días siguientes, esto es los días 23 y 24, descendió el precio de la libra, experimentando el cambio una breve mejoría, pero luego el 25 volvió al valor de $ 38.20, comenzando desde entonces a descender hasta alcanzar el valor de $ 40, correspondiente al tipo antiguo de cambio de 6.

Como se comprenderá este descenso tan considerable en el cambio ha causado serias alarmas en el comercio de todo el país y perturbado hondamente sus actividades.

TRANSFORMACION DEL S. CRISTOBAL

La Empresa de Tracción obsequia diez mil pesos para estos trabajos

La prensa ha venido dando cuenta oportunamente acerca de las diferentes tramitaciones que la comisión respectiva, ha estado haciendo para la transformación del Cerro San Cristóbal, cuyas obras como se recordará, han sido recomendadas por la Sociedad Médica de esta capital, por considerarlas de sumo beneficio para la salubridad de todos los habitantes.

El Intendente de la Provincia, señor Mackenna Subercaseaux, ha estado también sumamente preocupado de estas obras, más si toma en cuenta que con su ejecución, se vendrá a satisfacer una de las aspiraciones de la ciudad de Santiago.

En la tarde de ayer fuimos informados en la Intendencia, que la Gerencia de la Tracción Eléctrica de esta capital, había enviado al señor Mackenna Subercaseaux, una comunicación a la que acompañaba un cheque por valor de diez mil pesos a fin de ayudar a estas importantes obras.

De esta donación, el señor Intendente dará cuenta en la próxima sesión que celebre la Junta encargada de estos trabajos, para lo cual la citará dentro del curso de la presente semana.

Descarrilamiento

El expreso de Talcahuano que según itinerario debe llegar a las 10 P. M. a esta capital, sufrió un atraso de hora y media a causa del descarrilamiento de un wagón a la entrada del paradero de la Compañía, situado entre las estaciones de Rancagua y Graneros.

El wagón desrrielado sufrió algunos pequeños desperfectos y no hubo desgracias que lamentar.

Gran Federación Femenina

Cítase a asamblea general extraordinaria para hoy, a las 3 P. M., en su local, García Reyes 799.

Se encarece la asistencia porque hay que tratar asuntos de gran importancia.

CHILE Y URUGUAY

Comunicaciones cambiadas entre los Presidentes de ambas Repúblicas

Excmo. señor Baltasar Brum, Presidente de la República Oriental del Uruguay.—Agosto 25.—El pueblo y el Gobierno de Chile comparten efusivamente los patrióticos recuerdos que evoca para el Uruguay esta fecha gloriosa. En su nombre y en el mío propio envío a V. E., las más expresivas congratulaciones y mis votos muy fervientes por la grandeza del Uruguay y la felicidad de V. E.—**Arturo Alessandri,** Presidente de la República de Chile.

Montevideo, Agosto 27 de 1921. —Excmo. señor Arturo Alessandri, Presidente de Chile.—Santiago.—Agradezco vivamente a V. E. el cordial mensaje que en nombre del Gobierno y pueblo chilenos me ha dirigido al celebrarse el aniversario de nuestra independencia, y me complazco en reiterar en esta ocasión los más sinceros votos por el engrandecimiento y prosperidad de esa gran nación hermana y por la felicidad personal de su dignísimo mandatario.—**Baltasar Brum,** Presidente de la República Oriental del Uruguay.

Derechos aduaneros

Los derechos de exportación se cobrarán durante la próxima semana en la siguiente forma:

20 por ciento en oro y 80 por ciento en letras sobre Londres o Nueva York, y los de internación, almacenaje, faros y balizas y multas consulares, 70 por ciento en oro y 30 por ciento en billetes, desde el día 29 al 31 del presente inclusive y los días 1.o, 2 y 3 de Setiembre próximo, 75 por ciento en oro y 25 en billetes.

La parte en billetes se pagará con un recargo de 176.62 por ciento y la parte en letras a razón de 18 peniques 691 milésimos por cada peso oro de 18.

EL MINISTRO DE INDUSTRIA

Su visita a las obras del puerto de San Antonio y al ferrocarril de Cartagena

Anteayer el Ministro de Industria señor Artemio Gutiérrez, acompañado del Director de los Ferrocarriles, señor Manuel Trucco, de los senadores señores Joaquín Echenique, Luis Claro Solar, Guillermo González Errázuriz, Alfredo Barros Errázuriz, Pedro Correa Ovalle y Regulo Valenzuela; los diputados señores Pedro Opazo Letelier, Luis Correa Ramírez, varios jefes de los Ministerio de Industria y Ferrocarriles.

El señor Gutiérrez y comitiva visitaron las obras ferroviarias en construcción y que unirán al puerto de San Antonio con el de Cartagena. Esta línea está al terminarse y el señor Ministro pudo imponerse que con unos cincuenta mil pesos se le podrá dar término a esta construcción.

Además, el señor Gutiérrez visitó las obras del puerto, imponiéndose detenidamente del estado en que se encuentran los servicios de alcantarillado, el edificio de la cárcel y juzgado, etc., estudiando lo que debe hacerse para darle mayor actividad a algunas de estas obras.

En la tarde del día indicado, el Ministro y comitiva regresaron a la capital.

Sabemos que el señor Artemio Gutiérrez en la próxima sesión del Consejo de los Ferrocarriles, que se efectuará mañana, pedirá que se restablezca un tren diario a San Antonio que ha sido suprimido. Además se ocupará de las obras del ferrocarril de San Antonio a Cartagena.

Sociedad Empleados de Comercio

CONCURSO

Llámase a concurso para proveer el puesto de ayudante de Clínica de la Sociedad Empleados de Comercio.

El concurso tendrá lugar el 30 del presente, a las 6 P. M., en el local de la Sociedad, Santo Domingo 1036.

Horas de Clínica: 11 a 12 y de 6 a 7, diariamente, y de 10 a 11, los festivos.

Sueldo: $ 200 mensuales.

LOS OBREROS DE LOS ALBERGUES

Mañana empezarán a salir a trabajar de acuerdo con el propósito del Gobierno

Como hemos venido informando, mañana deberán empezar a organizarse para salir a trabajar los obreros cesantes de las faenas salitreras asilados en los albergues del Estado.

Los obreros cesantes serán ocupados en algunas obras públicas de la capital y bajo las condiciones acordadas en la sesión celebrada al principio de la semana pasada en el despacho del Ministro del Interior, señor don Héctor Arancibia Laso.

Como tiene conocimiento el público, el problema de proporcionarles trabajos a los numerosos obreros cesantes que se hallan en Santiago, ha sido una de las preocupaciones que más ha ocupado la atención del Gobierno.

LIGA DE LAS NACIONES

Los secretarios señores Nogueira y Bolin serán recibidos el Lunes por el Gobierno

En la tarde de ayer el secretario de la Liga de las Naciones, señor Julián Nogueira, que en compañía de don Luis Bolin vienen en viaje de propaganda a estos países de América del Sur para interesarlos en las cuestiones que se debaten en la Liga de las Naciones, pasó a saludar al Ministro de Relaciones Exteriores.

El señor Nogueira será recibido oficialmente por el Presidente de la República y el Ministro de Relaciones, el Lunes próximo.

VIDA ESTUDIANTIL

EL BAILE DE HOY DEL CENTRO DE ESTUDIANTES DE MEDICINA.— El Centro de Estudiantes de Medicina, guiado por su franco espíritu de trabajo material y moral, pensando siempre en ayudar a los pobres y necesitados en lo que a servicios médicos, en general, se refiere, mantiene desde hace un largo tiempo secciones especiales de dispensarios, escuelas nocturnas y sección de conferencias, que tienen por objeto dedicarlas especialmente y sin remuneración alguna a todas aquellas personas que, por falta de medios de adquirirlas, necesitan ora los servicios médicos, ora una instrucción adecuada, ora un conocimiento sobre tantos temas de diversa índole, y sobre todo aquellos que atañen a la higiene y a otros conocimientos científicos que deben saberse.

Todos los preparativos de esta fiesta están consumados. El local estará ampliamente arreglado e iluminado. Tendrá magníficas salas de baile, buen buffet a cargo de las Pastelería "La Victoria", con amplio salón de té, salitas de charla y fumar, etc.

Dos bandas militares y la orquesta Jazz-Band tendrán a su cargo la parte musical.

Las entradas importan dos pesos, y se venderán a la hora del baile en la boletería respectiva.

CENTRO DE ALUMNOS Y EX-ALUMNOS DE LICEO V. LETELIER.— Cítase a asamblea extraordinaria para hoy, a las 10 de la mañana, en Lillo 407 (Escuela Superior de Niñas).

Esta sesión tiene por objeto elegir presidente del Centro. Se sesionará con el número de socios que asista, por ser segunda vez que se cita.

CENTRO ESTUDIANTES DE MAULE.— Se ha citado a sesión para hoy, a las 2 P. M., en la Federación de Estudiantes.

Tabla: I Elección de presidente; II Viaje al sur.

CENTRO LICEO APLICACION.— **Suspensión del baile de hoy.** —Por motivos insubsanables de última hora se ha suspendido el baile anunciado para esta tarde a las 4 P. M.

Citaciones. — Cítase al Directorio y a la comisión de fiestas a sesión hoy a las 10 A. M. Se encarece la asistencia por haber asuntos importantísimos que tratar.

CIGARRILLO HABANO

MURIAS

ES EL MEJOR

Cursos Dominicales "Crisol"

Con motivo de la aparición de la revista de la Escuela de Artes y Oficios, la "Sociedad Crisol", en su deseo de fomentar la educación de las clases trabajadoras, ha creado en el establecimiento cursos dominicales gratuitos para obreros.

El profesorado lo componen preparados alumnos del Instituto Pedagógico y distinguidos jóvenes de los cursos superiores de la Escuela.

Las clases funcionan de 8 a 11 y media de la mañana en los días festivos. Hoy funcionarán los siguientes curso a cargo de profesores que se indican:

Matemáticas (curso elementas), señor Saturnino Carrasco.

Matemáticas (curso medio), señor Manuel Novoa.

Castellano (redacción), señor Armando París.

Dibujo lineal, señor Alberto Stepke.

Inglés, señor Darío Carmona.

Próximamente se crearán nuevos cursos (electricidad, mecánica, química, etc.), siempre que exceda de doce el número de alumnos para cada curso y que pertenezcan a alguna sociedad organizada y responsable, para evitar así posibles trastornos en el desarrollo de los programas correspondientes.

ORFEON CHILENO "ISMAEL PARRAGUEZ".— Se cita a sesión ordinaria para hoy, a las diez y media A. M., en el local de la Escuela Arriarán, San Diego esquina de Av. Matta.

"CRISOL". — Ha salido a luz la revista titulada "Crisol", órgano de los estudiantes de la Escuela de Artes y Oficios.

Esta nueva publicación trae un excelente material de lectura. Su impresión es bastante buena.

"LA TRIBUNA ESTUDIANTIL". —Se encuentra en circulación el N.o 3 de "La Tribuna Estudiantil", que dirige el secretario de la Sociedad Protectora de Animales.

Trae un variado e interesante material de lectura.

GRAN BAILE EN EL PABELLON PARIS. — El baile que el Centro de Alumnos y ex-Alumnos del Liceo Amunátegui, tienen organizado en el Pabellón París para hoy Domingo 28 a las 3 y media de la tarde, augura el mayor éxito a juzgar por la gran demanda de entradas.

Lo amenizará la orquesta colombiana y la banda del Regimiento de Carabineros.

Las pocas entradas restantes estarán en venta hoy en el local del baile: Pabellón París (Quinta Normal), durante todo el día.

Las invitaciones para señoritas serán estrictamente personales.

BAILE EN EL INSTITUTO SUPERIOR DE EDUCACION FISICA. —Hoy, a las 3 de la tarde, se efectuará en este establecimiento el gran baile con que los estudiantes de Educación Física y Manual, acostumbran clausurar sus labores escolares.

La comisión organizadora no ha omitido sacrificios para que esta fiesta cultural alcance un brillante éxito.

Ayer ya no quedaban en secretaría tarjetas para este baile.

La banda se colocará de tal manera que al mismo tiempo se pueda bailar en el hall y en el gimnasio, que serán transformados en dos grandes y hermosos salones.

LA CAMPANA MISTERIOSA DE LA UNIVERSIDAD DE CHILE

Es el anuncio de la apertura mañana Lunes de la La Importación Norte-Americana de P. Bezanilla y Cía. a su nuevo y extenso local, Moneda 830, antigua oficina del alcantarillado, entre Estado y San Antonio.

LUNES 29 GRANDES OPORTUNIDADES

Géneros por metros y retazos a precios interesantísimos

En "Tejidos" y "Sederías"

Artículos Sanitarios muy Rebajados

Géneros por Metro:

VELOS DE HILO en dibujos de fantasía, a $ 2.95 y	$ 1.80
SARGAS DE LANA, blancas, ancho 1.40, a	$ 12.00
SARGAS DE LANA, negras, doble ancho, a	$ 14.90
SARGAS DE LANA, en colores de moda, ancho 1.40, a	$ 19.50
GABARDINAS DE LANA, en colores de moda, doble ancho, a $ 22.50 y	$ 20.00

Muy baratos por haber sido castigados en balance

TENEMOS UNA CANTIDAD DE RESTOS EN GENEROS DE ALGODON, como ser: Velos lisos y de fantasía, crepés, brines de hilo en colores, brines rayados para trajes de niños, piqués, percales, etc., que ofrecemos a precios de verdadera ocasión.

En Sedas:

Ofrecemos un saldo en RETAZOS DE SEDA.— Hay: TAFFETAS de fantasía, JERSINAS, CACHEMIRAS, SURAH, ESPUMILLAS, VELOS, GASAS, CHARMEUSE, etc., etc.

ADEMAS OFRECEMOS POR METROS A PRECIOS MUY REBAJADOS: ESPUMILLAS, TAFFETAS lisos y TAFFETAS de fantasía.

En Sanitarios:

PANTALLAS DE CRISTAL "Holophane", variedad de tamaños y formas, desde	$ 3.90
CADENAS DE BRONCE para lámparas, diversidad en formas y tamaños, el metro	$ 3.95
ASIENTO PARA BAÑOS, de madera laqueada y roble, americano en color natural, con soportes de metal niquelado, desde	$ 18.50
REPISAS DE CRISTAL fino, con soportes de bronce niquelado, variedad en tamaños, desde	$ 18.00
TOALLEROS DE BRONCE niquelado, artículo importado de la conocida marca "Art. Bross C.", variedad de tamaños, desde	$ 4.90
LAVATORIOS DE PORCELANA inglesa, artículo de clase muy fina, completo, con 2 llaves y desagües de bronce niquelado, diámetro 70x50 ctms., a	$ 175.00
BAÑOS "STANDARD" de fierro enlozado, con desagüe y rebalse de bronce niquelado, artículo de primera clase, largo 6 y 5 1|2 piés, desde	$ 490.00

GATH & CHAVES, LIMITED

TRIBUNALES DE JUSTICIA

OBSERVACIONES SOBRE LA LABOR DE LA CORTE SUPREMA

Ha decaído bastante la labor de este Tribunal, porque en 15 días sólo ha expedido seis sentencias, sin que ello obedezca a causa alguna, puesto que la asistencia del personal de la 2.a Sala ha sido muy anormal y hay además, varios borradores de sentencia ya entregados.

Las causas falladas desde el 2 de Marzo de este año hasta ahora se destribuyen así entre los señores Ministros:

Nombres	N.o de fallos
Cisternas	16
Salas	14
Bezanilla	14
Zenteno	12
Rojas	12
Castillo	11
Santa Cruz	11
Risopatrón	10
Moreno	9
Fóster	7
Varas	1

Aún no se designa Ministro redactor en las causas siguientes, a pesar de que su vista terminó hace ya mucho más de 40 días:

Becker con Venavente, que se vió el 26 de Mayo, y Bruce con Empleados del Resguardo "El Portillo", que se vió el 21 de Junio.

El señor Fóster todavía no redacta la sentencia en la causa de Silva con Morrison que se le entregó el 28 de Junio.

El señor Risopatrón aún no falla la de Winckler con Asenjo que la tiene desde el 11 de Julio.

El señor Zenteno, la de Domínguez con Llona que la tiene desde el 23 de Junio.

El señor Salas, la de Irigoyen con Guzmán, que la tiene desde el 27 de Junio, y la de Correa, sobre Capellanía, que se le entregó el 6 de Julio.

Y el señor Castillo, la de Labarca con Ossio, que se le entregó el 23 de Junio y las de Fisco con Vial; de Fisco con Duncan Fox, que las tiene desde el 11 de Julio.

Todavía no se fallan, aún cuando la sentencia está redactada, las causas siguientes, que se vieron hace más de 40 días: Badilla con Sharpe, Tornel con Rourke, Municipalidad de Concepción con Compañía de Gas, Asenjo con Tranvías Eléctricos, Anríquez con Buena Enseñanza, Schmidt con Westermeyer contra Turres; Maturana con Montt; Yáñez con Cruchaga; Suc. Ossa con Fisco y Solar con Urrutia.

J. P. C.

Caja de Ahorros
DE SANTIAGO

Desde el 1.o de Setiembre próximo la Caja de Ahorros de Santiago, Oficina Central, Agustinas esquina Morandé, cerrará de 12 a 2 de la tarde.

Por consiguiente, permanecerá abierta al público de 10 a 12 de la mañana y de 2 a 5 de la tarde.

Los Sábados abrirá, como de costumbre, de 9 a 12 de la mañana, y en la tarde, de 2 a 5, sólo recibirá depósitos.

LA ADMINISTRACION.

Santiago, Agosto de 1921. 23-28-30-1.o Set.

Desvíos Ferrocarriles

Se ofrece en Vicuña Mackenna, 5,000 metros con pequeño galpón, casa ladrillos, cuidador, a $ 15 metro.

30,000 metros en Exposición, con 180 metros de frente, a $ 28 metro.

30,000 metros en Yungay, a $ 15 cada uno.

Todos estos lotes tienen desvío de los Ferrocarriles del Estado.

SOCIEDAD COMERCIAL DE AGRICULTORES
BANDERA 262

MOVIMIENTO HABIDO EN 27 DE AGOSTO DE 1921

CORTE SUPREMA

El Tribunal se ocupó de los acuerdos y del examen de abogados.

En el examen de abogados, fueron aprobados los señores:

Ignacio Lorca Garnham, con su memoria sobre "Acciones judiciales emanadas de las operaciones de Bolsa";

Luis García Domínguez, "La muerte presunta";

Eliecer Mejías Concha, "Observaciones sobre el recurso de casación en el fondo en materia civil"; y

Alonso de la Fuente González, "De nuestro sistema de matrimonio".

CORTE DE APELACIONES

Primera Sala.—Sábado 27.—Señor Bernales.—1. Sumario por hurto a Aurelio González, aprobada; 2. Id. por muerte de Juan Muñoz, id.; 3. Id. por hurto a José Palma, id.; 4. Id. por inasistencia junta mayores contribuyentes de La Estrella, id.; 5. Id. por estafa a la Casa Gaggino y Cía., id.; 6. Id. por suicidio de Antonio Didolic, id.; 7. Id. por denuncia de Enrique Arellano, id.; 8. Sumario por muerte de Alberto Ulloa, id.; 9. Contra José Aqueveque, id.; 10. Id. Enrique Aránguiz, confirmada; 11. Id. Gregorio Mínguez, id.; 12. Id. Inés Irarrázaval, id.; 13. Id. Rosa Galleguillos, revocada; 14. Id. Juan Blanas, confirmada; 15. Id. Salvador Espinosa, id.; 16. Id. Laureano León, id.; 17. Id. Teófilo Sánchez, id.; 17. Idd. Mismo Mokizuki, id.; 19. Id. Macaria Ruiz García, id.; 20. Id. Pascual Aravena, id.; 21. Id. Antonio Ramos, id.; 22. Id. id. id., confirmada; 23. Id. Valentín Bueno, id.; 24. Id. Manuel Leytón, suspendida; 25. Id. María González, confirmada; 26. Id. Juan Herranz, id.; 27. Id. Eliodoro Jaña, id.; 28. Id. Tránsito Jorquera, id.; 29. Id. Victoriano Aceña, id.; 30. Id. Pedro Hernández, id.; 31. Id. Benito Pérez, id.; 32. Id. María Peralta, id.; 33. Id. Luisa Contreras, id.; 34. Id. Luzmira Brunel, id.; 35. Id. Juana Badilla, id.; 36. Id. Carmela Ramírez, id.; 37. Id. Elena Fernández, id.; 38. Id. Rosa Arancibia, id.; 39. Id. Toribio Estay o Isaías Herrera y otros, id.; 40. Id. Juan de Dios Guzmán, id.; 41. Id. Pedro Pablo Díaz y otros, id.; 42. Id. Efraín Díaz, id.; 43. Id. Cayetano Galindo, id.; 44. Sumario por denuncia del tesorero municipal de Maipo contra Luis Valdivieso O., trámite; 45. Presa y Compañía con José Mercedes Jerez, acuerdo; 46. Dagoberto Fernández con Exequiel Zúñiga, confirmada.

Secretario: señor Alcalde.

Alegaron:

Don Enrique Gallo por la revocación, en la 9.a y 38; don Arturo Varas con don Maximiliano Roldán, en la 4.a y 5.a; don Samuel Claro, por la revocación, en la 46.

Segunda Sala.—Relator: señor Gutiérrez.—1. Armando Echeverría, recurso de hecho, ha lugar; 2. Director del Tesoro con Agustín Gómez García, sin estado; 3. Caja de Crédito Hipotecario con Aurora Mina Mena (suspendida).

No vistas las demás.

Fallada de acuerdo:

Arturo Salas con Ordinario Eclesiástico.

No hubo alegatos.

Tercera Sala.—Sábado 27.—Señor Rodríguez Altamirano.—2. Contra Pedro Ramos, Juan Pavez y José Rojas, confirmada; 3. Sumario por muerte de Sinforosa Carrasco, sin estado; 4. Contra Ramón Cabello, confirmada; 5. Sumario por robo a Agustín Riquelme, id.; 6. Sumario por hurto de un novillo a Enrique Fernández, id.; 7. Sumario por lesiones a Javier Toro, id.; 8. Sumario por muerte de Emma González, id.; 9. Sumario por violación de María T. Alvarado, id.; 10. Sumario por muerte de Exequiel Castillo.

Continuación Piraino con Humeres, pendiente.

Secretario: señor Fabres.

Don Darío Urzúa alegó con don Leopoldo Urrutia, en la continuación.

De acuerdo: Gaño con Corti y otros, confirmada.

Cuarta Sala. — Relator: señor Mac-Iver.—1. Contra Luis Araos, aprobada; 2. Contra Juan B. Mora, aprobada; 3. Contra Agustín 2.o Ortiz, aprobada con declaración; 4. Sumario por lesiones a Sara Jofré, aprobada; 5. Sumario por violación de G. Jorquera, aprobada; 6. Sumario por violación de C. Durán, aprobada; 7. Sumario por muerte de un párvulo, aprobada; 8. Sumario por muerte de R. Allendes, aprobada; 9. Contra Eugenio Quezada, confirmada y aprobada; 10. Contra Atilio Soto, trámite; 11. Contra Rudecindo Morales, trámite; 12. Contra José Cerveró y A. Barros, acuerdo; 13. Denuncio de María Teresa Plaza contra Carlos de los Reyes, aprobada; 15. Osvaldo Cámus contra Osvaldo Rengifo, sin tribunal.

No vistas las demás.

Alegaron:

En la 10.a, don Pedro Velasco R., confirmando con declaración.

En la 12.a, don Guillermo Fuentes, revocando.

En la 13.a, don Carlos A. de los Reyes con don Miguel A. Calvo.

TRAGEDIA DE LO VICUÑA

El procurador señor Vega Lizardi ha respondido el traslado conferido en este proceso con motivo del escrito de adhesión a la apelación. Con este trámite, queda en estado de que dictamine el señor fiscal.

CRONICA POLICIAL

LAS IRREGULARIDADES EN LA SECRETARIA DEL PRIMER JUZGADO DEL CRIMEN

Allanamiento de un garito

Hallazgo de un cadáver en la comuna de Renca. — El cuerpo presenta el cráneo destrozado y otras lesiones

ROBOS Y OTROS DELITOS

Irregularidades en la Secretaría del Primer Juzgado

El Ministro en visita de la Excma. Corte Suprema, señor Braulio Moreno, ha continuado ocupándose de los denuncios de irregularidades hechos contra la secretaría del Primer Juzgado del Crimen de la localidad. En ediciones anteriores hemos dado cuenta oportuna de la presentación de estos escritos que han producido en la justicia y en el público la expectación que era de esperar.

Se nos informa que en la tarde de ayer el abogado señor Manuel Crespo Herrera presentó a la Excma. Corte Suprema un nuevo escrito en el cual se denuncian incorrecciones que cometería el secretario del Tribunal que nos ocupa.

EXPOSICION DEL SECRETARIO

El secretario del Primer Juzgado del Crimen nos escribe lo siguiente a propósito de la campaña periodística que se ha iniciado en su contra. La prensa y el público en general han podido imponerse respecto de los cargos vertidos en mi contra que ninguno afecta a la conducta funcionaria como secretario de Juzgado y como Ministro de fe pública.

El resumen de todas las reclamaciones tiende a que cobre derechos en procesos por infracciones a la Ley de Alcoholes a pesar de que han sido absueltos por sentencia de término.

El señor Ministro de la Excma. Corte, don Braulio Moreno, reunió los cuatro secretarios y cada uno dejó testimonio por escrito de que cobrábamos los mismos derechos de actuaciones a medida que se tramitan los partes. Ahora bien, si los secretarios cobramos los derechos es porque estamos ciertos de que la ley nos faculta para ello, y si la visita pensara distinto nos lo dirá oportunamente a fin de enmendar rumbos en lo sucesivo.

Esta campaña en mi contra no afectará lo más leve mi entereza de carácter porque tengo alta concepción del cumplimiento del deber, sin que amenazas, protestas, exhibiciones injustas puedan amedrentarme.

Seguiré rectamente el camino que me traza mi conciencia y el día en que la maldad humana me agote las energías para soportarlo dejaré mis funciones antes de doblegarme.

Sé que los litigantes no me quieren, porque mi extrictez la llaman terquedad, pero ¡qué importa! ser aborrecido indica no satisfacer los anhelos de los que lo rodean. El cargo de secretario del Juzgado del Crimen, como su nombre lo expresa, ejerce sus funciones en medio de criminales y el odio de éstos es honor porque acusa cumplimiento del deber.—Roberto Cruz.

Hallazgo de un cadáver

En la tarde de ayer fué remitido a la Morgue el cadáver de Francisco Rivas Sánchez, maquinista de la Tracción Eléctrica, que fué encontrado en la línea del ferrocarril de la Comuna de Renca a una cuadra del paso llamado "El Nivel". El cuerpo del maquinista fué encontrado por Josefina Donoso Contreras, esposa del extinto. La forma en que perdió la vida el maquinista Rivas no ha sido posible establecerla. Como dejamos anotado, el cadáver fué encontrado próximo a la línea y presentaba el cráneo completamente destrozado y una fractura grave en el brazo izquierdo. Esta circunstancia ha hecho creer a la policía que el occiso haya sido atropellado por algún tren.

Robo de monturas

El señor Tobías Labbé ha dado cuenta a la policía que hace algunos días atrás penetraron ladrones a la cochera de su casa, que se encuentra ubicada en el fundo "Lo Errázuriz" de la comuna de Chuchunco, y le llevaron robadas tres monturas para hombres, una silla de montar para mujer y otras especies que han sido avaluadas en cerca de tres mil pesos.

Informa el denunciante que los delincuentes rompieron los candados de las puertas para penetrar a las cocheras.

Allanamiento de un garito

Minutos después de la tarde de ayer el inspector de la Sección de Seguridad, señor Pedro Tapia Rojas, acompañado de varios agentes de la misma repartición policial, practicó un allanamiento en la pensión que Ceferino Fernández tiene establecido en la calle Marcoleta 456. La policía detuvo a 10 jugadores. El dueño de casa no fué aprehendido por estar ause garito al efectuarse el allana to.

Se recogió además el dinero y pes que había sobre la mesa

Los detenidos compareceran prestar declaraciones mañana tarde ante el Juez del Crim turno.

Agresiones

La Comandancia de Ca ha puesto a disposición del del Crimen al individuo Lu nejo Fonseca, acusado de c dad en el asalto y robo de víctima, hace poco, el adm dor del fundo "El Porven Custodio Pacheco. Se nos que este delito fué comet detenido en compañía de jeto llamado Francisco So dés y que se fugó del cua mentos después de la apreh Soto y Cornejo eran hasta co soldados del Regimient rabineros Santiago N.o 1. que el asalto y robo que lo cometieron los individ brados al volver de una que les había encargado cion del cuerpo.

La policía de San Migu también, a pedido de Ju a un individuo llamado J Soto, que según declaraci da por el reclamante, mentos antes de efectua tención en la cantina en dicha comuna, y le hechos con un cuchillo. agredido Palma hizo alg paros al aire con el obje morizarlo, pero como el persistiera en el ataque, con la cacha de su revólv guiendo desarmarlo. Se en estado de ebriedad mentos de cometer el deli ocupa.

CIGARRILLOS
EL CAMBI
SON LOS MEJOR

PINTORES
MERCERIA AGUSTINAS
AHUMADA 42

Contra estos precios, no hay competencia:
PINTURA tres estrellas, ta rro . . . .
ACEITE inglés genuino, ta rro . . . . . .
AGUARRAS Arbolito. . . .
La calidad de los artículos es insuperable.

GUIA PROFESIONAL

ABOGADOS

ARTURO ALESSANDRI RODRIGUEZ
FERNANDO ALESSANDRI R.
VICTOR ACEVEDO LECAROS
Estudio: Morandé 239 (altos). Teléfono 3638. Solamente de 4 a 6.

GABRIEL AMUNATEGUI JORDAN
Estudio: Morandé 235. (Interior).

ARTURO ALEMPARTE
Huérfanos 1828
Atiende: Consultas, Informes, Particiones y Arbitrajes.

ERNESTO BARROS JARPA
CESAR JIMENEZ FUENZALIDA
Gálvez 88. Teléfono 1845.

ERNESTO BIANCHI TUPPER
Oficina: edificio Ariztía, 7.o piso, teléfono 709.
Domicilio: Serrano 174. Teléfono 1684.

LUIS MALAQUIAS CONCHA S.
Asuntos civiles, criminales, accidentes, apelaciones. Compañía 1065. Casilla 1028.

NAZARIO CHACON DEL CAMPO
Compañía N.o 1034. Casilla 3211. Teléfono 2008.

PEDRO DAZA BRANTES
LIVIO ROJAS A.
Morandé 440. Casilla 2731. Teléfono 2951.

BERNARDO GOTSCHLICH
Morandé 450. Oficina 58. Casilla 2708. Particiones, apelaciones, sociedades cooperativas.

FIDEL MUÑOZ RODRIGUEZ
GUSTAVO CANO PERL
Abogados
Huérfanos 1158. Bolsa de Productos.

JORGE ERRAZURIZ TAGLE
LUIS A. QUINTEROS T.
Amunátegui 301. Teléfono 628. Casilla 2592.

NICANOR ELGUETA
Galería Alessandri 19-A. Teléfono 586. Juicios civiles y comerciales.

DANIEL FELIU y OSCAR FELIU H.
Merced 557. Teléfono 582. Casilla 3277.

FERNANDO ERRAZURIZ TAGLE
Notario-abogado. Bandera 345. Casilla 926. Teléfono 3324.

GALVARINO GALLARDO NIETO
Ahumada 163, altos. Teléfono 2348.

HECTOR ARNALDO GUERRA
Huérfanos 1248-A
De 9 a 11 A. M.—de 5 a 6 P. M.
Teléfono Inglés 410. Casilla 125.

MANUEL GAETE FAGALDE
Notario-abogado. Huérfanos 1242. Teléfono 1355. Domicilio: Vergara 261.

OSVALDO HEVIA L.
Morandé 244. Casilla 1821.

BERNARDINO LEIVA
Abogado. Bandera 552.

LORENZO MONTT
AMBROSIO MONTT WILMS
Compañía 1207. Teléfono 2307.

MANUEL MERINO E.
LUIS MERINO E.
Agustinas 584. Teléfono 2077. Casilla 2407. 10 a 11 y 4.30 a 6.

MANUEL OLIVA
Galería Alessandri 15-A. Juicios civiles, comerciales y criminales.

ANTONIO PLANET C.
Especialmente cuestiones comerciales. Estudio: Bandera 166. Casilla 4024. Teléfono Inglés 1137. De 10 a 11 A. M., 4 a 6 P. M.

ROBERTO DE PETRIS
San Diego 65. Teléfono 156. Casilla 4044. Juicios civiles, criminales, comercio.

ALFONSO REVECO
Juicios civiles, criminales, comerciales. Nueva York 59 (frente Bolsa). Teléfono 455.

ANIBAL RODRIGUEZ HERRERA
HECTOR RODRIGUEZ DE LA SOTTA
Estudio: Manuel Rodríguez 72.

RAMON SEGUNDO JIMENEZ
Abogado. Galería Alessandri 17. Piso 2.o, 10-11 y 4-6.

CARLOS SALAS HERRERA
Abogado. Bandera 552. Casilla N.o 3366. Teléfono 2177.

LISANDRO SANTELICES E.
Compañía 1246. Especialmente: asuntos comerciales, particiones y juicios sobre propiedades. Teléfono 831.

HUBERTO SALGADO GALLARDO
Causas militares, civiles, criminales. Bandera 152.

ENRIQUE TAGLE MORENO
Estudio: Compañía 1293.

EMILIO TAGLE RODRIGUEZ
Abogado. Huérfanos 840. Teléfono N.o 2018. Atiende preferentemente asuntos comerciales y mineros.

LUIS FIDEL YAÑEZ
Defensor de Ausentes y de Obras Pías. Moneda 1935.

HUMBERTO YAÑEZ VELASCO
Trasladó su estudio, Agustinas 673. Teléfono 1614

INGENIEROS

ALFREDO LEA-PLAZA
Santiago, Huérfanos 2334. Oficina: Moneda 1168. Teléfono 137.

QUIMICOS - FARMACEUTICOS

J. TORRES
Análisis de orinas. Inyecciones mercuriales (intravenosas). Recoleta 701.

NICOLAS WEINSTEIN B.
Huérfanos 1020. Consultas: 3 a 6. 19-A

MEDICOS

DR. AMENABAR OSSA
Oculista, 14 años Europa, 3 años Médico-Director Hospital de Ojos Condado Stafford (Inglaterra). Merced 494. De 1.30 a 4. Teléfono 602.

DR. ITALO ALESSANDRINI L.
Cirugía y ginecología. Consultas: de 1 a 3. Merced 324. Teléfono 3555.

DR. ARNELLO
Cirugía. Anestesia general. Venéreas. García Reyes 17. De 12-3. Hospital San Vicente 4-6.

DOCTOR AMARAL
Estudios Europa. Partos y enfermedades señoras. Catedral 1964.

AFECCIONES DEL PULMON
y sistema nervioso. Rayos X. Dr. Fontecilla. Regresó de Europa, 2-4. Delicias 1626.

DR. ALCAINO
Oídos, nariz, garganta. Dieciocho 257. Teléfono 257. Consultas de 2 a 5. Regresó.

DR. AGUILAR
Cirugía general. Ginecología. Sífilis. De 1 a 3. San Isidro 229.

DOCOR BUSTOS
Oculista. Trasladóse Merced 315. Consultas: 1 a 4. Teléfono 2204.

DR. ARTURO BARRAZA A.
Vías urinarias; sífilis. Puente 657. De 3 a 6.

DR. BISQUERT
Vías urinarias. Sífilis. Moneda 359. De 3 a 6. Casilla 2565. Teléfono 958.

DR. BORQUEZ SILVA
Estudios Europa. Pulmón. Corazón. Estómago. Intestinos. Rayos X. 3 a 6. A. Prat 80. Teléfono 19, Matadero.

DR. JULIO BUSTOS
Médico de ciudad de Santiago.—Medicina interna, niños, sífilis. Recoleta 707. De 2 a 4.

DR. BRAGA CASTILLO
Rayos X. Merced 136. Teléfono N.o 1393. Consultas: de 9 a 10 y de 1 a 4.

DR. CAMPOS MENDEZ
Medicina interna. Enfermedades y desórdenes sexuales. 10-3. Compañía 2835.

DOCTOR CHARLIN
Profesor enfermedades de la vista. Consultas 3-6 P. M. Compañía 2115. Regresó.

DR. LEONIDAS CORONA T.
Laboratorio Clínico. Delicias 868. (Frente a Estado). Consultas: de 1 a 6. Teléfono 2483.

DR. W. E. COUTTS
Regresó. Sífilis. Vías urinarias. Consultas: 3 a 5. San Martín 372.

DR. LUCIO CORDOVA
Regresó de Europa. Medicina general. Monjitas 330.

DR. ALDO CONTRUCCI
Estudios Europa. Trasladóse a Agustinas 1729. 2 a 4.

DR. A. DIMITSTEIN G.
San Antonio 275.— Medicina general, especialmente: Corazón, Pulmón, Estómago e Hígado, de 1 a 4. Llamados nocturnos en su domicilio. Agustinas 982. Regresó del extranjero.

DR. DIAZ VELASCO
Medicina interna. Niños. Sífilis. 1 a 4. Vergara 474. Teléfono 236. Parque.

DR. GEORGES DAUBAS
Regresó: 2-5. Amunátegui 36. Teléfono 3619.

DR. LEON CHONCHOL
Regresó Europa. Medicina general. Sífilis, piel. Venéreas. Consultas: 3 a 5. San Antonio 40.

L. DIAZ MUÑOZ S.
Medicina general. Vías urinarias. Consultas de 2 a 4. Bandera 574.

DRA. JUANA DIAZ MUÑOZ
Especialista enfermedades señoras y niños. Consultas: 4 a 6. Delicias N.o 540-A.

DR. EUGENIO DIAZ LIRA
Cirugía de niños y ortopedia.—Agustinas 1270. Teléfono 2285.

DR. RICARDO DONOSO
Estudios en Europa. Medicina interna, especialmente pulmón, corazón. Agustinas 619. De 1.30 a 3.30.

DOCTOR DODDS
Cirugía huesos, injertos óseos; cirugía cráneo-cerebral, de la médula y nervios. Estudios EE. UU., Europa. 21 de Mayo 578. Teléfono 2407.

DOCTOR GIANELLI
ESTUDIOS EUROPA
Sífilis. Piel. Vías urinarias. 21 de Mayo 562. Consultas de 2 a 6.

DOCTOR ESPINA
Rayos X. Medicina interna. Estudios Europa. Delicias 1228, esquina Gálvez. Teléfono 2102. De 1.30 a 4.

DR. JULIO EASTMAN
Catedral 2673. De 1.30 a 3.30. Teléfono 2637. Casilla 1571.

DR. FUENZALIDA BRAVO
Profesor enfermedades niños. Merced 560. Teléfono 1721. De 2 a 4.

DR. HECTOR ESTERIO
Medicina general, sífilis. Huérfanos 1363. Consultas: 2-5.

DR. ENRIQUE GONZALEZ H.
Estudios Europa. Especialmente estómago, intestinos, hígado, diabetes, obesidad, reumatismo. Ejército 644. De 2 a 4.

DOCTOR LEONARDO GUZMAN
Estudios en Europa y Estados Unidos. Cirugía. Vías Urinarias. Consultas de 10 a 12, en 21 de Mayo 578.

DR. GARCES BAEZA
Delicias 868. Teléfono 2483.

DR. JOSE S. GONZALEZ O.
Médico residente del Hospital de Niños. Enfermedad de niños y cirugía general. Consultas: de 2 a 4 P. M. Matucana 303. Santiago.

GONORREA E IMPOTENCIA
Debilidad vital y gonorrea con sus afecciones, prostatitis, supuraciones por más crónicas que sean, se curan en pocos días, garantida. Sistema nuevo. Dr. Winkelmann. 2-6. Alameda 880.

Doctor LUIS HERRERA R.
Médico-cirujano. 2 a 5.—Recoleta No. 551. 274-Set.-24

DR. HERRERA ROGER
Medicina Hospital de Niños. Teléfono 2679. Delicias 2558. De 1 a 3.

DR. AGUSTIN INOSTROZA
Cirugía, Ginecología, Sífilis. De 5 a 6. Puente 599.

A. ICAZA BARROS
Médico-Cirujano. Bandera 736. Teléfono 233. Consultas 5 a 6.30.

DR. ARISTIDES GONZALEZ C.
Prof. extraordinario. Obstetricia, enfermedades señoras. 1-3. Casilla N.o 1551. Teléfono 2789. San Martín N.o 272.

INSTITUTO DE EDUCACION FISICA
Gabinete de Mecanoterapia
MORANDE 750
Masaje y gimnasia médica. Está a disposición del público. Atendido por estudiantes de los últimos años de medicina. Horas especiales para señoras y caballeros. EL DIRECTOR

DR. ALEJANDRO INFANTE
Enfermedades niños. Médico Hospital Niñas San Luis. Consultas: 2-4. Delicias 253.

DOCTOR JOHOW
Regresó de Europa. Cirugía general, ginecología. San Antonio 275. De 2 a 4. Teléfono inglés, Estación N.o 124.

RICARDO KUSCHEL S.
Cirugía general. De 3-4, excepto Sábados. Merced 186. Teléf. 1344.

DR. A. KORNER ANDWANTER
Estudios en Estados Unidos. Cirugía, Ortopedia. Consultas: 2-4. Santo Domingo 623.

DOCTOR KONIG
Neurastenia, debilidad, corazón, bronquitis, obesidad, sífilis. Claras N.o 549. 2-4.

INSTITUTO RADIOLOGICO
Radioscopia, Radiografía, Radioterapia.

DR. ADOLFO KAPLAN
Estudios Estados Unidos y Europa. Compañía 1429.

DR. LAVAL
Medicina interna. Amunátegui 31. De 4 a 6.

DR. ARMANDO LEON I.
Médico-Cirujano. Trasladóse Compañía 1909. De 1 a 3.

Dr. LOIS
Cumming 598, esq. Santo Domingo. Inyecciones intravenosas. Medicina. Cirugía. 9-10 1|2 y 1-3 1|2.

Dra. CORA MAYERS
Médico-cirujano. Regresó de Europa. Ahumada 49. Teléfono 711.

Dr. MORALES VILLABLANCA
Piel, Sífilis, Venéreas. Galería Alessandri 24. De 3 a 6.

Dr. MALBRAN
Enfermedades mentales y nerviosas. De 2 a 5. San Antonio 584.

Dr. MORAGA FUENZALIDA
Medicina y cirugía de niños. Cochrane 118. Teléfono 2804. De 1 a 3.

PROFESOR EDUARDO MOORE
Vergara 110, 2 a 6. Vías urinarias y piel.

Dr. JUAN MONTENEGRO M.
Enfermedades niños. De 2 a 4. Compañía 1770. Teléfono 2120.

Dr. MEZA OLVA
Estudios Europa: pulmón, corazón, riñones. Sífilis. 3-4. Dieciocho 268. Domicilio: V. Mackenna 955. Teléfono N.o 9. (Santa Elena).

Dr. ITALO MARTINI Z.
Ojos, oídos, nariz y garganta. Delicias 411. Consultas: 2 a 4.

Dr. MONTERO
Prof. Dermatología, Sifilografía, Piel, Sífilis, génito-urinarias. Prat N.o 309.

Dr. JULIO MOORE F.
1.30—3.30. Niños, sífilis. Vergara N.o 155. Teléfono 3074.

NEUMOTORAX ARTIFICIAL
Tratamiento, tuberculosis pulmonar. Doctor Moreno. Estudios Europa. Delicias 1122. 2.30 - 4.30.

Dr. MOUAT S.
Ginecología, partos. Ex-jefe Clínica Ginecológica Dr. Korner. Brasil No. 25. De 1 a 4.

Dra MAGDALENA NEIRA
Medicina interna y señoras. Consultas de 2 a 4. Merced 629.

Dr. NUÑEZ ZAMORA
Consultas: Martes, Jueves y Sábados. 4-6. Matucana 289.

Dr. OHLERICH
Titulado Alemania y Chile. Medicina general adultos y niños. Teléfono 332. De 2 a 4. Catedral 1488.

Dr. LUIS OPAZO P.
Médico interno del Hospital Niños, Matucana 303. De 2.30 a 5.

Dr. PRUNES
Estudios en Europa. Jefe de Clínica. Piel, sífilis, venéreas. Merced No. 490. Casilla 2894.

Dr. EMILIO PETIT
Regresó. Cirugía general, vías urinarias. Consultas: Miraflores 450.

Dra. LUISA PACHECO PIZARRO
Enfermedades señoras, niños. Ejército 521. De 1 a 3 1|2. Teléf. 180, Parque.

PROFESOR PARDO
Cirugía y enfermedades de señoras. Consultas: de 2 a 4. Ejército No. 119.

Dr. OSCAR PERALTA C.
Arturo Prat 671. Consultas: 2 a 4. Policlínica: de 8 a 9.30. Teléfono Inglés 194, Matadero.

Dr. PAREDES F.
Enfermedades señoras. Jefe Policlínica, Prof. Korner. Medicina, Cirugía Abdominal, 2 a 4. Amunátegui 33.

Dr. PANTOJA
Medicina interna, corazón, pulmón, estómago, sífilis, 2-4 y 7-8. Teléfono 574. Santo Domingo 1036. Domicilio: Monjitas 344.

Dr. OTTO PHILIPPI
Enfermedades niños. Santo Domingo 820. De 1 a 3. Teléfono No. 2215.

Dr. RAFAEL PEÑARANDA R.
Especialmente corazón, estómago, hígado, riñón, sífilis, venéreas. Llamados nocturnos. 2-4. Catedral 1988.

Dr. RICARDO PERALTA G.
Cirugía general, especialmente de niños. Claras 471.

Dr. MARCIAL PARADA
Oídos, nariz, garganta. De 3 a 5. Trasladóse: Santo Domingo 831.

Dr. QUIROGA
Enfermedades nerviosas y mentales. Puente 559. Consultas de 3 a 5.

Dr. EDUARDO DE RAMON
Cirugía. Enfermedades señoras. De 1 a 3. Agustinas 1660. Teléfono No. 3623.

Dr. RICARDO ROLANDO
Medicina general. Venéreas, sífilis. Puente 557. De 5 a 7. Casilla No. 3353.

Dr. ALBERTO RAHAUSEN
Cirugía, Ginecología. Carmen 47. De 3.30 a 5.30. Teléfono 3022.

RADIOTERAPIA
Piel - Sífilis - Venéreas
Dr. Félix Grohnert B.
De 2 a 6. Castro 238.

Dr. F. RAYO RIQUELME
Cirugía. Enfermedades de señoras. Moneda 1815. Teléfono 2329.

Dr. SANTANDER
Estudios Europa, Corazón, riñón, sífilis, especialmente estómago, intestinos. Rayos X. Laboratorio, Moneda 821.

Dr. SUAREZ ALVAREZ
Oculista. Jefe Clínica Ojos, 1 a 3. Santo Domingo 1283.

Dr. JOEL RODRIGUEZ P.
Estudios Europa. Medicina interna, especialmente estómago, intestinos. Rayos X. De 2-4. Amunátegui No. 559. Teléfono 2810.

Dr. STUARDO
Estudios Europa. Enfermedades niños. De 1 a 4. Agustinas 1684. Teléfono 2245.

J. SCHWARZENBERG L.
Enfermedades niños. Merced 186. Teléfono 1344.

Dr. CARLOS A. SOMMERS
Enfermedades del pulmón. De 1-3. Catedral 2099.

DR. MARCO A. SEPULVEDA R.
Laboratorio
Bandera 736. Teléfono 233. Exámenes completos; sangre, orina, esputos, etc. Cultivos, Autovacunas.

DR. STOLTING
Oculista. Médico recibido en Alemania y Chile. Compañía 1392. De 3 a 5.

DR. TORRES TORRES
Jefe Clínica Prof. Korner. Enfermedades señoras, cirugía. Catedral 1249. De 2 a 5.

DOCTOR VIVES BRAVO
Estudios en Europa. Enfermedades niños. 2-4. Monjitas 317.

DOCTOR VARGAS SALCEDO
Cirujano. Martes, Jueves y Sábado. 2-5. Teatinos 354. Teléf. 1060.

DR. WIREN
Oído, nariz, garganta. Claras 471. De 2 a 4.

DR. WAUGH ALDUNATE
606 Estudios Europa. Medicina interna, Venéreas, Sífilis, Reacción
914 Wassermann. 2-4.30. Compañía 1853.

DR. G. E. VIDAL S.
Consultas: 4 a 6. Delicias 2646.

Dr. MAURICIO WEINSTEIN R.
Ausente en Europa.

DENTISTAS

BAHAMONDE INZUNZA
Ex-Ayudante Clínica Escuela Dental. Tratamiento enfermedades boca, 2-5. Huérfanos 1353.

DOCTOR RUBEN BUSTOS
Graduado "Philadelphia Dental College". Trasladóse: Catedral 1280 (bajos).

PEDRO MENDEZ
Estudios Estados Unidos, Europa. Huérfanos 732. (Precios antiguos).

DR. CERDA LOPEZ
Dentista. Santo Domingo 849. Especialmente Coronas, Puentes, Porcelanas.

DR. CLODOMIRO CONTRERAS
San Antonio 451. Ayudante Clínica Operatoria Escuela Dental. Teléfono 3692. De 2 a 6.

JORGE ESPINOSA FUENZALIDA
DENTISTA
Serrano 68.

FORTUNATO ENCINA
Ex-Ayudante Dr. Carlos Robinson. Puentes, coronas, placas. Estado 363.

LUIS GUZMAN SANHUEZA
2 a 6. Huérfanos 1353.

MUÑOZ LOBOS Hnos.
Extracciones sin dolor. Somnoformo, puentes, placas, tratamientos rápidos. San Diego 307-448.

RAFAEL URQUIETA S.
Dentista. Agustinas 853.

DOCTOR ROGAT
ESPECIALISTA
PIORREA ALVEOLAR
(ENCIAS SUPURANTES DIENTES MOVIBLES)
BOLSA COMERCIO
of. 212 - 213.
EN VALPARAISO LOS SABADOS
CONDELL 88.

ENRIQUE MORENO C
Clínica Dental
Especialista en cada
Huérfanos 1616. Teléfono 1

HUMBERTO DEL POZO
Regresó. Especialista pio veolar. Delicias 2273.

Dra. ELVIRA ROS
Dentista. — Bandera

ENRIQUE SANSOT
Dentista. Ayudante Escu tal. Riquelme 47. Teléfono

JOSE MARIO SAAVED
Dentista.
Ortodoncia (correcciones de ra). Alameda 1313.

JORGE VILLASECA
Dentista graduado Filadelfia fesor Escuela Dental. Mo

GUILLERMO VELASCO
DENTISTA
Estudios en Philadelphia 1261.

ARQUITECTO

EDUARDO TASS
Construcciones, transform reparaciones. Honorarios nos, presupuestos. Morand

MATRONAS

ENFERMOS DEL EST
Procedimiento nuevo. enfermos del estómago do toda esperanza de ali tese grátis. Avenida Doctora Lastarria.

ROSENDA CASTR
Matrona. Recibe enferm nistas. Precios módicos 1259.

Mme. E. FRAGNAT
Matrona, francesa. Mar guez 647.

MATRONA BRAD
Huérfanos 2460, entre yes y Bulnes. Gran pensi ticular. Partos, atendidos mente por su propietaria a elección de las enferm medades de señoras at médicos especialistas. sionistas.

ISABEL MARTINEZ
Matrona. Recibo enferm nistas, curaciones intern a cualquiera hora. Rosas

PENSIONADO CRUZ
Atendido señora Emma matrona llegada Buenos A sionistas desde $ 10 Clí ciones atendidas Dr. Pa Diego 360.

CLINICA PRIVADA DE TRICIA
Señora Reyes, matrona gista. Establecimiento Atendido por dos cirujano listas. Recibe enfermas tes del país. Partos. Pre rados. Consultas gratis. 636.

CARMELA TORO
Partos. Asistencia toda cibe enfermas. Matucana

CLINICA
Ana G. de Vargas Barr Recibe pensionistas. Cochr

PENSIONADO MENA
Pensionistas, Partos. $ 35. Masaje médico. C tis. Cochrane 846.

PENSIONADO PARTIC
Mercedes Rojas, Matro sionistas. Consultas: San

PENSIONADO "DRA. VI
Recibe enfermos, Asistencia completa Turno permanente. San

VARIOS

JULES BONDALL
Masajista suizo. Mas sajes, gimnasia médica.

VELLO DE LA CARA CION RAPIDA Y
Masaje facial de bellez de la piel seca o grasos Consultorio Femenino Física.—Santo Domingo

DEPORTES

FOOT-BALL

EN LA CANCHA DEL BADMINTON

Instituto Nacional I con Internado I

Jorge V v. Manuel Acevedo

La más importante reunión del día

En el cómodo campo de juegos que posee el S. Badminton F. C. en la Av. Rosario al llegar a Recoleta, se verificará en la tarde de hoy la interesante contienda que sostendrán los primeros cuadros de los clubs Instituto e Internado, en competencia por la Copa Chile de la Asociación Santiago.

Sr. ARTURO BESOAIN,

centro half back del Instituto, jugador internacional.

Pocas partidas oficiales como ésta han logrado despertar en tan alto grado el entusiasmo entre nuestros aficionados, y con justicia, pues se trata de dos conjuntos que por sus antecedentes históricos y sus especiales condiciones de entrenamiento, desarrollarán una labor llena de emociones y equiparada.

Sr. CARLOS URRUTIA,

representante de Ercilla, guarda-vallas del Internado.

Se añade a todo esto la circunstancia especial de que la contienda de hoy será decisiva para los efectos de la competencia del año, por cuanto ambos contendores se encuentran en empate a la cabeza del cómputo sin ningún punto en contra. Este último dato obvia todo comentario sobre el valor de los respectivos "once".

Ante el llamado del árbitro señor Manuel Moreno, a las 4 P. M., los cuadros se presentarán en la siguiente forma:

Internado:

Urrutia
Osorio, Rojas (cap.)
Araya, Worm, Avilez
Vicuña, Ahumada, Rivera
Vicencio Baeza
O
Aros Lorent
Pérez B., Chibbaro, Labbé
Malbrán, A. Besoaín, Herrera
Lanas (cap.), Fuenzalida
Barahona
Instituto.

Sr. GUILLERMO AHUMADA,

centro delantero del Internado.

Reservas del Internado: señores Ramírez, F. Vicencio, Herrera y L. Arellano M.; del Instituto, Fuenzalida, Peña y Durán.

El preliminar estará a cargo de los clubs Jorge V y Manuel Acevedo, que jugarán un encuentro oficial por la primera División de la Liga Nacional de Foot-ball. Se trata de dos conjuntos de mérito que desarrollarán también una labor eficaz.

En resumen, la tarde deportiva de la cancha del Badminton constituye la más importante del día, donde nuestros aficionados podrán presenciar lances reñidos y llenos de alternativas que mantendrán la expectación del público.

El valor de la entrada a cancha se ha fijado en un peso.

DUNOGUIER I v. SMALL STAR I.—Este encuentro oficial por la serie intermedia de la Liga Metropolitana se jugará hoy a las 3 P. M., en la cancha Santa Filomena.

ASOCIACION ATLETICA Y DE FOOTBALL DE SAN MIGUEL.—Hoy se efectuarán dos interesantes partidas en la cancha de esta Asociación. A las 2 P. M. jugarán el Defensores de Chile I y Wanderers I; y a las 3.30, ante el árbitro señor Dositeo González, se efectuará el segundo partido de selección.

Los equipos se presentarán en la siguiente forma:

Equipo Probables: R. Valera (D. Ch.), R. Pérez (D. Ch.), T. Rodríguez (U. P.), O. Moreno (C. V.), Z. Constanzo (U. P.), P. Ibarra (C. V.), V. Berríos (O. A.) (cap.), A. Santibáñez (C. V.), S. Rodríguez (D. Ch.), P. Quiñones (D. Ch.), D. Rondini (D. A. A.)

Equipo Posibles: J. Ramírez (D. A. A.), R. Sandoval (D. Ch.), R. Ríos (O. A.), L. González (U. P.), G. Cáceres (C. V.) (cap.); P. Ramírez (O. A.) E. Ubilla (O. A.), R. Suárez (D. Ch.), L. Vielma (U. P.), S. Zamorano (O. A.), R. Marín (C. V.)

Reservas: E. González (N. S.), V. Flores (U. P.), C. Guerra (N. S.), N. Alarcón (U. P.), J. Núñez (O. A.), L. Acuña (N. S.), A. González (O. A.), F. Herrera (N. S.), M. Soto (C. V.)

Estos jugadores deberán encontrarse a las 2.30 en la cancha. Será castigado el que faltare sin excusa justificada.

El equipo Probables jugará con las camisetas del Ochagavía Atlético, y el Posibles, con las del Casa Villalón.

ASOCIACION ESCOLAR DE DEPORTES v. YALE.—Hoy, a las 9 de la mañana, en la cancha del Santiago Badminton (Academia de Humanidades), se realizará el encuentro entre el team royal escolar y el primer equipo del Yale.

La partida será dirigida por el señor Guillermo Silva.

LIGA MAGALLANES v. LIGA OBRERA.—A las 3 P. M. de hoy en la cancha N.o 1 del Valparaíso Sporting Club, se realizará el encuentro concertado entre los equipos representativos de estas Ligas.

Intervendrán en la interesante contienda los siguientes cuadros:

Liga Magallanes de Santiago

Marambio
Robledo, Puente
Sepúlveda, Arias (cap.), Peñaloza
Proneda, Núñez, J. González
Bernal Q. González
O
Hevia M. Fuentes
Rivera (cap.), Figueroa, García
Trincado, Hernández, Retamales
Silva, Castillo
A. Fuentes
Liga Obrera de Santiago

Arbitro: Francisco Jiménez.

Reservas de la Magallanes: Salsado, Dinamarca, Riobó y López.

Reservas de la Obrera: Toro, Castillo, Gómez, Olea, Pérez, Lara y Canales.

MAESTRANZA ELECTRICA I Y II c. PEÑAROL I Y II.— Hoy Domingo, a las 2.15 P. M., se jugará la partida entre los segundos cuadros en competencia por la Asociación Santiago.

Los primeros equipos se medirán a las 4 P. M. en la cancha del Unión Chacabuco, ubicada en Lo Negre, al norte de la Plaza Chacabuco.

EN LA CANCHA DEL IBERICO.— Por la Copa Chile, Ibérico con B. Central.— Este encuentro que se efectuará hoy, a las 4 de la tarde, en el campo de juegos del Ibérico, Independencia 1257, ha despertado gran entusiasmo entre sus numerosos admiradores por su juego científico y caballeroso.

EN LA CANCHA DE LA LIGA METROPOLITANA.— Carioca I c. Maestranza I.. Zenteno I c. Submarino I.— El programa que se realizará hoy en la cancha que posee la Metropolitana en la Av. Seminario esquina de Bilbao tendrá atractivos, y de seguro nuestros aficionados se darán cita en este campo para presenciar estos encuentros.

Se iniciará la reunión con el encuentro entre los primeros cuadros de los clubs Zenteno y Submarino. El Submarino no tiene ningún punto en contra, y su competidor el Zenteno sólo ha perdido uno de los encuentros en que ha intervenido.

A las 3.45 se presentarán al field los poderosos conjuntos del Carioca y Maestranza para dirimir supremacías. Será esta una de las mejores partidas de la tarde, ya que ambos cuadros cuentan en sus filas con jugadores de méritos. Respecto del Carioca, nos ahorramos todo comentario, por cuanto este equipo es sumamente conocido; sólo consignaremos aquí que ha sido el ganador durante dos años seguidos, 1919 y 1920, de la primera División de la competencia de la Metropolitana. Su contendor, el Maestranza Atlético, es uno de los más fuertes equipos que militan en la Liga en el presente año.

MAC-KAY F. C. v. INTIMIDAD F. C.— Este amistoso se jugará hoy, a las 3 P. M., en la cancha de la Quinta Normal.

CONSEJO LOCAL DE FOOTBALL DE SANTIAGO.—Por acuerdo esta corporación, tomado en sesión de antenoche, se cita a todos sus miembros para mañana, a las 7 P. M., en los salones de "La Nación", con el objeto de dirigirse a la Moneda a saludar al Presidente honorario del foot-ball nacional y Ministro del Interior, señor Héctor Arancibia Laso, y poner en su conocimiento una petición acordada en la última reunión del Consejo Superior de la Asociación de Foot-ball de Chile y encaminada a conseguir una acción activa de parte del Supremo Gobierno en favor del progreso deportivo nacional.

Se nos encarga recomendar la asistencia a todas las personas que forman el Consejo Local, pues en la sesión última se resolvió concurrir en cuerpo.

LAS PARTIDAS DE HOY EN LA CANCHA INDEPENDENCIA. —Arco Iris I con Magallanes I.— 5 de Abril I con Fundición Libertad.— Hoy, a las 4 P. M., se efectuarán simultáneamente en las canchas N.o 1 y 2 de la Asociación Santiago los encuentros entre los primeros cuadros de los clubs con cuyos nombres encabezamos estas líneas.

ENTRE INFANTILES.—La reunión de hoy en la mañana en la cancha del Santiago.— Hoy en la mañana, en el campo de juego que el Santiago posee en la Av. Panteón, se efectuarán importantes encuentros infantiles en competencias por las Copas Andes y España.

El primer encuentro semi-final por la competencia entre el Capitán Scott y Wanderer, comenzará a las 10 de la mañana, bajo la dirección del árbitro señor Luis Heredia; ambos equipos van en el cómputo en igualdad de puntos, y dados los componentes de que son formados, y por ser este el encuentro del cual saldrá el futuro ganador de la hermosa Copa Andes, hay entusiasmo entre los admiradores de dichos equipos por concurrir a presenciar este encuentro.

A las 9 A. M. jugará el Capitán Scott II con el Independencia II, en competencia por la Copa Pacífico.

Después de estos encuentros se desarrollará la partida por la Copa España, entre los equipos Santiago I con Gimnástico. El encuentro será digidido por el árbitro señor Armando Godoy.

LIGA JOSE ARRIETA v. LIVERPOOL.— Hoy se llevará a efecto en la cancha Peñalolén, a las 3.30 P. M., un encuentro concertado entre el cuadro seleccionado de la Liga José Arrieta y el primer equipo del Liverpool. Este match servirá de entrenamiento al cuadro seleccionado que irá el 11 de Setiembre a Viña del Mar.

Los equipos se presentará en la siguiente forma:

Liga José Arrieta: Fuentes, Henríquez, Paredes, Jiménez (cap.), Arriagada, Rivas, Hurtado, Muñoz. Berríos, Escobar, Mondaca.

Liverpoll: Moccia, Cabrera, Jorquera, Córdoba, Meneses, F. Palma, A. Donatti, M. Molina, P. Donatti, R. Salazar, R. Gamboa. Reservas: Lucero, Briceño, Alvarez y Vidal.

Como preliminar jugarán por la partida oficial por las medallas el Sportivo Ñuñoa v. Guindos, a las 2 P. M. Arbitro para este match, señor José Catenacci.

La partida Huelén con Iris se suspendió a pedido del primero de los nombrados.

ATLETISMO

LA INTERESANTE REUNION DE HOY DE LA FEDERACION UNIVERSITARIA DE DEPORTES

SE REALIZARA EN LOS CAMPOS DE SPORTS DE ÑUÑOA

En los Campos de Sports de Ñuñoa se realizará durante el día de hoy el primer campeonato de atletismo para perdedores, organizado por la Federación Universitaria de Deportes.

Entusiasmo reina en nuestras esferas estudiantiles y deportivas por presenciar esta justa en que se medirán los mejores exponentes novicios y no ganadores de las diversas Facultades.

Tomando en consideración lo variado del programa confeccionado y la intervención de algunos conocidos atletas como Sansot, Orrego, Vera, Asenio Moreno A. y otros, no dudamos que esta reunión obtendrá franco éxito.

Dará mayor realce a este campeonato la asistencia de distinguidas personalidades que han sido especialmente invitadas, como los señores Ministros de Instrucción y del Interior, los diputados señores Torreblanca, Jorquera, Silva Campos y el regidor municipal señor Besoain.

Sr. ERWIN GEVERT,

socio del Turnverein, que obtuvo, en empate, el puesto de honor en el certamen de la prueba el Pentathlon.

Sr. RAUL SLATER,

Director de Atletismo de la Federación Universitaria de Deportes.

Sr. ALBERTO ASENJO,

entusiasta presidente de la Federación Universitaria de Deportes.

Los encuentros oficiales de hoy

Por la Asociación Santiago

Copa República:

Arco Iris 1.o con Magallanes 1.o, cancha 1, hora 4, árbitro señor Oscar García.

5 de Abril 1.o con F. Libertad 1.o, cancha 2, hora 4, árbitro señor Juan Figueroa.

Copa Chile:

Instituto Nacional I con Internado 1, cancha Badminton, hora 4 árbitro señor Manuel Moreno.

Brigada Central I con Ibérico I, cancha Ibérico, hora 4 P. M., árbitro señor J. M. Hernández.

Santiago I con Unión Cintolesi I, cancha Santiago, hora 4, árbitro se señor Oscar Gallardo.

Copa Caupolicán:

E. Normal I con U. La Paz I, cancha 1, Hora 2.15, árbitro señor Ed. Huidobro.

Peñarol I con M. Eléctrica I, cancha U. Chacabuco, hora 4, árbitro señor Ernesto Lecaros.

Copa Independencia:

Arco Iris II con Magallanes II, cancha 1, hora 10.45, árbitro señor Alfredo Barahona.

5 de Abril II con F. Libertad II, cancha 2, hora 10.45, árbitro señor Juan Jiménez.

Copa Arauco:

Brigada Central II con Ibérico II, cancha Ibérico, hora 10, árbitro señor Manuel Moreno.

Santiago II con U. Cintolesi II, cancha Santiago, hora 9.15, árbitro señor Ernesto Santibáñez.

Copa Huelén:

Peñarol II con M. Eléctrica II, cancha U. Chacabuco, hora 2.15, árbitro señor Carlos Tagle.

Copa M. Blanco:

F. Libertad III con Wanderers III, cancha 1, hora 9.15, árbitro señor José Olalquiaga.

Directores de turno:

En las canchas 1 y 2, en la mañana, señor Carlos Hormazábal y delegado del Britania señor Juan Isla, en la tarde señor Ramírez y delegado del Borgoño, señor Segundo Lillo.

En la cancha del Badminton señor Miquel Schmidt y delegado Arco señor Ernesto Cádiz.

En la cancha del Ibérico, señor Agustín Besáñez y delegado del B. Central señor Díaz.

En la cancha del Santiago, señor Castillo y delegado Liverpool señor Rafael Valle.

En la cancha del U. Chacabuco, señor Rafael Vergara y delegado del Esperanto señor Huidobro.

Por la Liga Metropolitana de Deportes

Primera división:

Green Cross con Gold Cross, cancha N.o 1, Campos de Sport, hora 3.45 P. M., árbitro señor Carlos Saenger.

Carioca con Maestranza, cancha Metropolitana, hora 3.45 P. M., árbitro señor Joaquín Sepúlveda.

Zenteno con Submarino, cancha Metropolitana, hora 2 P. M., árbitro señor Juan B. Macdonald.

División Intermedia:

Arauco con A. Simpson, cancha N.o 3, campos de Sport, hora 3.45 P. M., árbitro señor Eduardo Macdonald.

Dunoguier con Small, cancha Santa Filomena, hora 3.45 P. M., árbitro señor Juan Salinas.

S. Valparaíso con República, cancha Tocornal, hora 2.30 P. M., árbitro señor Roberto Aguirre.

Segunda división:

Small Star II con Arauco II, cancha Santa Filomena, hora 2 P. M., árbitro señor Julio Morales.

Tercera División:

San Cristóbal con E. Magnére, cancha N.o 2 Campos de Sport, hora 2.15 P. M., árbitro señor Benjamín Saldías.

El Viajante con S. A. Varas, cancha N.o 3 campos de Sport, árbitro señor Alberto Pérez.

S. Rangers II con Gold Cross II, cancha Tocornal, hora 10.30 A. M., árbitro señor Gordon Aikman.

Arauco III con E. Magnére II, cancha Metropolitana, hora 9 A. M., árbitro señor Roberto Aguirre.

1.o de Mayo III con Gath y Chaves III, cancha Gath y Chaves, hora 3 P. M., árbitro señor Manuel Vargas.

Directores de cancha: Metropolitana, en la mañana, señor Olivos; en la tarde señor Miranda. Campos de Sport, señores Barros, A. Martínez y J. L. Piñeiro. Tocornal, en la mañana, señor Prieto, en la tarde, señor R. Aguirre. Santa Filomena, señor Seisdedos. Gath y Chaves, señor M. Vargas.

Por la Liga de Foot-ball de Santiago

Primera División:

~~Sportivo Nacional con Alianza~~, cancha Fábrica de Vidrios, hora 2.15 P. M., árbitro señor Luis Zegers H.

Loma Blanca con C. Walker M., cancha Fábrica de Vidrios, hora 4 P. M., árbitro señor Luis Acevedo.

Segunda competencia:

Aviador con Fábrica de Vidrios, cancha La del Morning Star, O'Higgins esquina Vivaceta, hora 3.45, árbitro señor Jorge Vásquez Castillo.

Segunda División:

Morning Star II con Alianza II, cancha La del Morning Star, hora 2.45 P. M., árbitro señor Nicolás Moreno.

Carlos Walker M. II con Mundial, cancha Fábrica de Vidrios, hora 10 y media A. M., árbitro señor Víctor M. González.

Tercera división:

Morning Star III con Fábrica de Vidrios II, cancha La del Morning Star, hora 1.45 P. M., árbitro señor Carlos Tagle.

Directores de cancha: en la Fábrica de Vidrios, en la mañana, don Jorge Astete y en la tarde, don Pedro Avendaño. Cancha Morning, don Jorge Vásquez C.

Por la Liga Nacional de Foot-ball

Primera división:

Unión San Eugenio I con Independencia I, cancha San Eugenio; hora 3.30 P. M., árbitro señor E. Rosales.

Jorge V I con Manuel Acevedo; cancha Badminton, hora 2 P. M., árbitro señor Pedro Pacheco.

Menadier I con Estrella Nacional I, cancha San Ramón, hora 2 P. M., árbitro, señor Marcelino Sepúlveda.

Patria y Hogar I con Vega Central I cancha San Ramón, hora 3.45 P. M., árbitro señor Alamiro Auirre.

Directores de turno: cancha San Eugenio, los señores delegados de los clubs Independencia y San Eugenio.

Cancha Badminton, señor J. Vial; San Ramón, señor H. Meza y L. A. Valdivieso.

Por la Liga Infantil de Foot-ball

Copa España:

Santiago con Gimnástico, cancha Santiago, hora 11, árbitro señor A. Godoy.

Copa Andes:

Wanderer con Capitán Scott, cancha Santiago, hora 10, árbitro señor Heredia.

Copa Pacífico:

Teniente Godoy con Tomás Freire, cancha San Eugenio, hora 10.45; árbitro señor Cabello.

Independencia con Capitán Scott, cancha Santiago, hora 9, árbitro señor Heredia.

Copa Cóndor:

Independencia con Britania, cancha Ibérico, hora 9.15, árbitro señor M. Planas.

Directores de turno:

Cancha Santiago, señor O. Vera; cancha San Eugenio, señor D. Mella, cancha Ibérico, señor Planas.

POLO

SANTIAGO POLO CLUB.—Con fecha de ayer y conforme a la citación publicada en los diarios de esta ciudad, se reunieron los miembros del Santiago Polo Club, y acordaron:

1.o En conformidad a los estatutos, se procedió a nombrar el nuevo Directorio, y resultaron elegidos los siguientes socios:

Don Patricio Larraín Prieto, don Alejandro Reyes Cerda, don Carlos Amenábar Ossa, don Luis Vargas Larraín, don Jorge Besa Díaz y don Osvaldo Silva Correa.

2.o Los socios solicitaron del Directorio que tuviese a bien abrir cuanto antes la temporada de juego, y al respecto quedó acordado llevar a cabo la primera partida de polo, el Sábado 10 del próximo mes de Setiembre, a las 3 P. M.

CICLISMO

LA REUNION DE HOY DEL CLUB ROYAL

Se iniciará a las 2 P. M. en el Velódromo del Parque

En la mañana se realizará el Campeonato Ciclista Escolar

A las 2 P. M. de hoy, en el velódromo que la Sportiva Chile posee en el Parque Cousiño, se dará comienzo a las importantes carreras ciclistas organizadas por el Club Royal.

ANTONIO GRILLI,

campeón del Italiano.

La prueba principal del programa, la constituye el campeonato de la media hora con entrenador en el cual intervendrán entre otros campeones como Juillet, del Valle, Vidal, Morales, Rocuant, Ternavaccio y otros especialistas.

Las demás pruebas del programa son también de interés, principalmente las cuatro primeras en los que se disputará el premio de pasadas instituído por la Unión Ciclista de Chile.

ALEJANDRO VIDAL,

aventajado representante del Club Chacabuco

Los competidores de los números destinados a campeones se presentarán en sobresalientes condiciones de entrenamiento, lo que asegura contiendas laboriosas y finales estrechos.

La sexta carrera será con obstáculos y ha logrado reunir a un buen número de inscritos. Su desarrollo será muy ameno y gustará al público, constituyendo una novedad.

La banda del Regimiento Maturana amenizará la reunión.

Como anunciamos anteriormente, la entrada será libre para señoritas.

El campeonato escolar de hoy

A las 9 de la mañana de hoy se iniciará en el Velódromo del Parque Cousiño el campeonato ciclista entre los estudiantes de los colegios afiliados a la Asociación Escolar de Deportes.

En los círculos estudiantiles reina interés por presenciar esta reunión deportiva.

El jurado será el siguiente:

Directores: señores Francisco J. Barros, Héctor Cabezas y Roberto Lecaros.

Comisarios generales: señores Severo Rojas y Francisco Jiménez.

Anunciador: señor Francisco Pieri.

Jueces de partida: señores Erasmos Vásquez y Silverio Suárez.

Jueces de llegada: señores Armando Mandujano, Emilio Carrasco y W. C. Amogi.

Cronometradores: señores Gabriel Leiva, Itehel Stewart y J. Lizana.

Jueces de cancha: señores Alejandro Reyes, Francisco Juillet y Antonio Robles.

El programa se desarrollará en el siguiente orden:

1.o Record de la vuelta.
2.o 300 metros.
3.o Kilómetro.
4.o 5,000 metros con pasadas por la meta.
5.o 2,000 metros.
6.o Milanesa.

El valor de la entrada ha sido fijado en 20 centavos.

CLUB CICLISTA ARCO IRIS.—En la tarde de hoy realizarán los socios de este Club una excursión a la Población Nueva España.

Punto de reunión: San Diego, esquina Franklin, a la 1 1|2 P. M.

LAWN TENNIS

INTERNACIONAL SPORTING CLUB.—Las diferentes eliminaciones del campeonato interno reunió a un crecido número de jugadores, cuyas finales se jugaron el Domingo 21 del actual.

En la Copa Doren, el campeón de Chile, don Luis Torralva, se adjudicó definitivamente este premios por haber ganado el año pasado. Jugó la final con su hermano Domingo, quien hizo un juego sorprendente, lleno de alternativas, ganando Luis en un score de 5|6-6|2-7|5.

La Copa Internacional para dobles de caballeros con handicap, fué ganada por la pareja Luis Webb-Luis Torralva, quienes se midieron en la final con los señores Eduardo Gahan y Luis Nelson desarrollando un lucido juego, en el cual los ganadores dispensaban una buena ventaja a sus serios rivales, logrando vencer en un score de 7|5-6|4.

En el single con handicap se clasificó ganador el señor William Child, quien derrotó a la final al doctor A. Contrucci.

El doble mixto fué ganado por la pareja Domingo Torralva-Adrián Podestá.

El Campeonato a la Americana para socias se terminará el próximo Domingo. Las jugadoras inscritas quedan citadas para las 9 A. M. de ese día, previniendo que las que no concurran caerán bajo la sanción del W. O.

En sesión del 20 del actual esta institución eligió el siguiente Directorio para el período 1921-1922:

Presidente: señor Luis Vargas Salcedo.

Vice-presidente: señor Luis Nelson Campos.

Secretario, señor Aldo Contrucci.

Tesorero, señor Enrique Baldrich.

Directores: señores Luis J. Webb, Baldomero Palma V. y Domingo Torralva.

Jurado de Campeonatos: señores Humberto Contreras, Luis Torralva y Luis J. Webb.

EXCURSIONISMO

LA REUNION DEPORTIVA Y SOCIAL DE LOS PIRINEOS.—Inaugura hoy su temporada oficial este prestigioso Centro con una serie de torneos atléticos por el trofeo Rigo. El primero de ellos se efectuará hoy a las 9 A. M. en los campos deportivos de la Quinta Normal.

En la tarde se celebrará una reunión social en la secretaría, en honor de los nuevos socios del Centro, y en especial, dedicada al vice-presidente don Tito Silva, deportista que se inicia en sus labores con muy buenos propósitos de progreso.

CUERPO SANTIAGO.—La excursión a Conchalí.—Hoy es el día señalado para la verificación de la correría que esta institución ha preparado para inaugurar el período de excursiones.

Conchalí ha sido el punto elegido, y no dudamos que el más espléndido éxito coronará los esfuerzos de su organizador.

Punto de partida: Delicias esquina Serrano; hora: 7 A. M. Rancho a voluntad; tenida de uniforme.

CUERPO EXCURSIONISTA "HISPANO - AMERICANO". — Como estaba anunciado, hoy Domingo 28, desde la Estación Alameda partirá un buen número de entusiastas jóvenes pertenecientes a este Cuerpo, al vecino pueblo de Marruecos, en donde una comisión del Marruecos F. C. esperará a los excursionistas visitantes, y momentos después se jugará una partida de foot-ball entre los equipos de ambas instituciones y se efectuarán diversos juegos atléticos.

Laboratorio Clínico
— DEL —
Dr. Leonidas Corona T.
Delicias 868. — Teléfono 2483
REACCION WASSERMANN
Sección de química. Sección de bacteriología
AUTOVACUNAS

Destilería y Fábrica de
LICORES Y JARABES
Héctor Rossaró
Chacabuco No. 69
Tel. Ing. 174 Estación
MR
MARCA PREDILECTA
Pedirlo en los principales Almacenes y Bares
EXIGIR LA MARCA
CUIDADO CON LAS IMITACIONES!

TERNOS
DE MEDIDA
con grandes facilidades de pago, entrega la
SASTRERIA ROYAL
AGUSTINAS 855
295-28-A

Realización
Maletas, Maletines, Cajas y demás artículos para viaje de la Maletería que estaba en Puente 618, se liquidan por la mitad de su valor.
ESTADO 74
A-31

COLON
los mejores cigarrillos con tabaco hebra.
20 cts. paquete

POLYCALCINE
Tónico recalcificante poderoso. Tuberculosis, linfatismo, anemia
Rápido y considerable aumento de peso. Usado y demostrados sus excelentes resultados en el Sanatorio de San José de Maipo.
Depósito General: "BOTICA FRANCIA". Estado 154
Recetado por los mejores Médicos especialistas en afecciones pulmonares, como los doctores Brockmann, Ricardo Donoso, León Chonchol, Vega Macher, Arturo Espina, Fuenzalida, Correa, Contrucci, etc., etc.

FABRICA HIDRAULICA
DE CARPINTERIA
(Ñuñoa)
Puertas, ventanas, mamparas, galerías, etc. Instalación de oficinas, construcción y reparación de casas
y venta de MADERAS
Pídanse presupuestos a
SARRAGOSI y Cía.
SANTO DOMINGO 860 :-: TELEF. 3187
CASILLA 556

AZUL ultramar corriente
AZUL ultramar extra superior
AMARILLO el rey extra superior
AMARILLO Orange extra superior.
BLUE París químicamente puro
NEGRO Roma.
NEGRO humo extra superior
TIERRA SIENA natural extra superior ventilada.
TIERRA SIENA calcinada extra superior ventilada.

Los productos de la conocida
Fábrica Italiana de Colores
"SAN GREGORIO"
Génova - La Calera
AGENTES:
FONCK & Co.
MONJITAS 846
Teléfono 1801 - Casilla 296

TIERRA SOMBRA natural extra superior ventilada.
TIERRA SOMBRA calcinada extra superior ventilada.
VERDE cromo extra superior.
VERMELLON rojo claro químicamente puro.
VERMELLON extra fino
TALCOS para perfumerías.
KAOLIN.
OXIDATO de fierro para biselar espejos.
Y toda clase de similares.
A-30

LAPICES VENUS

Cada uno de los 17 grados negros y los 3 de copiar representan la Perfección en Lápiz en su mas alta calidad.

LAPICES VELVET

Lápiz de primera clase para usó general. En 4 grados. Lo mejor que se adquiere por el dinero que se invierte.

American Lead Pencil Co.
Quinta Avenida 220
Nueva York, E. U. A.
e Inglaterra
Véase la banda azul

Representantes
E. E. WRIGHT
Oficina: MORANDE 342-346
Casilla 1837. — Santiago

Pinturas:

Tres y cuatro Estrellas.
Caballo Alado.
Monoplano A. A. y Puma.

Preparadas de todos colores.
Sapolín, y
Barniz especial para autos y carruajes.

Aceite de linaza genuino "Blunder y Spencer"
Aceite de linaza marca "Brocha".
Aguarrás Arbolito y Forc.
Tiza molida y tierras de colores.
Brochas y pinceles, y
Todo lo indispensable para refacciones de edificios. ... .
Ofrecemos a precios fuera de competencia.

Mercería y Ferretería
PARIS
Delicias 46. Teléfono Inglés 324 y 437
Sucursal: Independencia 141. Teléfono 2857
DEZA Y LARIOS

VENDO DE OCASION

En calle Arturo Prat, a 5 cuadras de Alameda, lindo sitio cerrado con buenas murallas, apropiado para industrias o cité; mide 14x65 metros, pagadero con sólo 8,000 pesos al contado, el resto a largo plazo con deuda a la Caja Hipotecaria a 21 años. Tratar con su dueño.

ARTURO PRAT 1570

SOCIEDAD
EL TATTERSALL
HUERFANOS 1287
CASILLA 835
Agencia de las
VACUNAS MULFORD

Se ha recibido la nueva remesa. Ofrecemos vacunas y medicamentos para animales vacunos y caballares, ovinos y porcinos, contra el carbunclo, diarrea, morriña negra, heridas y llagas, cólico y sarna; kreolos desinfectantes, baños para la sarna y garrapata, inyectores, jeringas hipodérmicas, etc..

VENDO FUNDOS

En el Departamento de Linares

A 45 MINUTOS DE ESTACION.— 600 hectáreas planas y regadas, terrenos aptos para toda explotación agrícola y ganadera. Buenas casas habitación, casas para inquilinos, galpones, extenso huerto frutal y otras plantaciones, deuda a la Caja Hipotecaria.

En el Departamento de San Carlos

A 2 LEGUAS DE ESTACION.— 375 hectáreas planas y regadas, ricas tierras de migajón para todo cultivo, capa vegetal profunda. Buenas casas habitación, casas para inquilinos, bodegas y galpones, arboleda frutal seleccionada. Plantación de árboles forestales. Este fundo, por la calidad de sus tierras, abundante dotación de agua y proximidad a la ciudad, figura como uno de los mejores del departamento. Se vende con su dotación de maquinarias y elementos de labranza incluso siembras. Tiene deuda a la Caja Hipotecaria.

A 4 LEGUAS DE ESTACION.— 330 hectáreas de las cuales se riegan 265 de muy buenas tierras de HUAPE con 5 y 6 metros de espesor.— Viña de 50,000 plantas, naranjal de una hectárea, nogalar de igual extensión y más de 1,500 eucaliptus explotables. Las casas y bodegas son viejas, pero reparables. Este fundo se presta para alfalfarlo y sus tierras dan un crecido rinde en los cultivos de lentejas, garbanzos y trigo.— Tiene deuda al Banco Hipotecario.

A 20 CUADRAS DE ESTACION.— 155 hectáreas planas y regadas, terrenos para todo cultivo. Dos huertos con 2,600 manzanos con 24,000 plantas, 30,000 árboles forestales, casa antigua, bodega en producción, perales, ciruelos, paltos y limoneros, buena viña y buen galpón. Hay varios potreros entrebolados y este pasto se vende por carretadas en Chillán y a muy buen precio. Fuera de la explotación de la viña, la fruta y el pasto, se cultivan el trigo, la cebada, avena, frejoles, maíz y lentejas. Tiene deuda al Banco Hipotecario.

A 8 CUADRAS DE ESTACION.— 375 hectáreas planas y regadas, tierras de todo cultivo, buenas casas de habitación, casas para inquilinos, bodega, galpones, huerto frutal con más de 3,000 árboles que recién empiezan a producir. Este fundo se presta para el negocio de animales, por estar muy cerca de Ferias de Chillán y San Carlos. Tiene deuda a la Caja Hipotecaria.

En el Departamento de Chillán

A 4 CUADRAS DE ESTACION.— 175 hectáreas de buenos terrenos para trigo, lentejas, garbanzos y chacarería. Buena viña de 15 y media hectáreas que produce más de 2,000 arrobas. Casa habitación en regular estado, bodega nueva y otras dependencias.— En la venta se incluyen los elementos de vendimia y las siembras.

A 1 LEGUA DE ESTACION.— 140 hectáreas de las cuales se riegan 100. Tierras para todo cultivo. Cuatro hectáreas de viña, arboleda frutal, casa de habitación, galpón y bodega, casas para inquilinos. No tiene deuda hipotecaria.

A 6 CUADRAS DE ESTACION.— 115 hectáreas planas y regadas, tierras profundas para todo cultivo, especial para plantaciones de árboles frutales, todo el terreno es de chacarería. Buena casa habitación, galpón y posesiones de inquilinos. Tiene deuda a la Caja Hipotecaria.

A 4 Y MEDIA LEGUAS DE ESTACION.— 185 hectáreas de las cuales se riegan 40. Tierras para trigo y chacras, viña, arboleda frutal, álamos explotables, casas de habitación, bodega y otras secciones. No tiene deuda.

A UNA LEGUA DE ESTACION.— 775 hectáreas de terrenos trigueros y lentejeros con buenas vegas para chacarería. 100,000 plantas de Viña en producción. Se presta para ganado lanar e invernada de vacunos. Casas de habitación, bodegas y posesiones de inquilinos. No tiene deudas.

En el Departamento de Bulnes

A UNA LEGUA DE UN PUEBLO.— 75 hectáreas regadas, excelentes tierras para todo cultivo. Terrenos profundos considerados como los mejores de la región. Este fundito está ubicado en el lugar denominado "La Quiriquina".

En el Departamento de Yungay

A 4 LEGUAS DE LA ESTACION RECINTO. — 2,000 cuadras campos de montaña y cordillera, especiales para veranada de vacunos y lanares, buenos pastos y aguadas, maderas explotables. Esta es una venta de ocasión a $ 15.00 la cuadra, o sean $ 30,000 por las 2,000 cuadras.

En el Departamento de Llaima

FUNDITO MADERERO.— A 5 leguas de Cura-Cautín, son 160 hectáreas con abundante madera de raulí terrenos de buena calidad con 20 regadores de agua y canal propio. Hay 80,000 pulgadas listas de madera de raulí en trozos. Dentro de poco esta propiedad quedará entre dos estaciones: una a 20 cuadras y la otra a 1 legua. Se vende con su aserradero instalado funcionando, animales y todos los elementos de explotación. No tiene deudas.

Otros datos proporciona:

J. M. FLORES MILLAN
Chillán, Casilla 138.—Libertad 460

MUNICIPALIDAD DE SAN MIGUEL

SECCION DEUDORES MOROSOS

Se avisa a los Contribuyentes que no hayan pagado desde 1920 hasta el 3.er Trimestre de 1921, que sólo se les espera su cancelación hasta el 1.o de Setiembre.

Después de esa fecha se procederá al cobro judicial de ellas.

Igualmente a los Morosos anteriores a 1920, y cuya ejecución se está tramitando, se les avisa que la defensa municipal ha recibido instrucciones de activar dicho juicio hasta obtener el entero pago.

La Tesorería despacha diariamente, de 1 a 5 P. M.

EL TESORERO MUNICIPAL.

San Miguel, Agosto 24 de 1921.

A-31

GOLILLAS Y RUCHAS
¡NUEVAS PARTIDAS!
RECIEN LLEGADAS EN
SOMBREROS Y TRAJES
Para Señoras y Señoritas, lindos modelos de Gran Chic

Cinturones y Collares

Pecheras y Chalecos

Preciosos Surtidos en
Adornos para Sombreros y Trajes

- CASA MUZARD -

Flores
Cintas - Frutas

Vestidos para Niñitas
NOVEDADES EN GUANTES MOSQUETEROS

Encajes, Boas
y Capas de Marabou

Carneros Hampshire -- Down
DEL CRIADERO SAN CARLOS
DE DON JOSE LUIS COO
En la feria del Lunes 29 se rematarán en el
TATTERSALL,
En un sólo lote 10 CARNEROS FINOS, aptos para la reproducción.

¿Quiere Ud. comprar Bordados y Encajes?
APROVECHE LA
LIQUIDACION
— DE —
Retazos finos
— EN —
CASA REGUERA
161 - Ahumada - 161

FERROCARRILES DEL ESTADO

Se solicitan propuestas públicas para la adquisición de 11 estanques metálicos para agua, de 25 metros cúbicos de capacidad, para la Red Central Norte.

Las propuestas se abrirán en el Departamento de Tracción y Maestranzas (Agustinas N.o 1260) el 1.o de Setiembre, a las 14 horas.

Bases y antecedentes en el mismo Departamento. A-31

Se solicitan propuestas públicas para el 22 de Noviembre próximo, por barnices y pinturas diversas, pinceles, brochas, espátulas, lija para madera, cueros de ante, correas de suela, id. de lona, id. balata e id. de pelo de camello, suela común, id. engrasada, id. planchada, id. para sopapas, maderas diversas tanto nacionales como extranjeras.

Bases y antecedentes en el Departamento de Materiales y Almacenes (Estación Alameda) y en las administraciones de la 3.a y 4.a Zonas en Concepción y Valdivia, respectivamente.

Santiago, Agosto 18 de 1921.

Se solicitan propuestas públicas para el 27 de Setiembre próximo para el trasporte marítimo desde el malecón de Valdivia hasta tierra, en los puertos de San Antonio, Valparaíso y Coquimbo, por un total de 1.971,600 pies superficiales de durmientes comunes de trocha ancha y angosta, según se detalla en las bases y antecedentes que los interesados pueden obtener en el Departamento de Materiales y Almacenes en la Estación de Alameda y en las Administraciones en Bella Vista, Concepción y Valdivia.

Santiago, 24 de Agosto de 1921.

Sociedades Anónima

Compañía de Lota y Coro

JUNTA GENERAL EXTRAORDINARIA

Se cita a los señores Accionistas a Junta General Extrao
para el 30 del presente a las 2 P. M., en las oficinas de la Com
Blanco N.o 751, a fin de resolver sobre una oferta de compra
bienes de la Compañía hecha por la Compañía Minera e Ind
de Chile; sobre la terminación anticipada y liquidación de l
ma si procediere; sobre el nombramiento de liquidadores y
asuntos relacionados con los puntos en referencia.

Valparaíso, Agosto 22 de

EL CONSEJO DIREC

Compañía Minera e Industrial de Ch

JUNTA GENERAL EXTRAORDINARIA

Por acuerdo del Directorio se cita a los señores Acci
Junta General Extraordinaria para el 30 del presente a las 4
en los salones de la Bolsa Comercial, Cochrane N.o 69
de resolver sobre el aumento del capital social; objeto de e
mento y consiguiente reforma del artículo 5.o, y demás que
diere de los estatutos y sobre los otros asuntos relacionados
objetos expresados.

Valparaíso, Agosto 22 de

CARLOS CO
Presi

Sociedad Carbonífera DE MAFIL

De acuerdo con lo dispuesto en el artículo 18 de los Estatutos, cítase a los señores Accionistas a Junta General Ordinaria para el 31 del presente, a las 3 P. M., en las oficinas de la Sociedad, calle Compañía N.o 1289, quedando cerrado el registro de transferencias desde hoy hasta esa fecha, inclusive.

Santiago, Agosto 21 de 1921.

EL DIRECTORIO.

A-31

COMPAÑIA NACIONAL DE PETROLEOS

Debiendo verificarse el Miércoles próximo, la Junta Extraordinaria de Accionistas, con el objeto de tratar asuntos interesantes para la Compañía y exigiendo para ello los Estatutos el quorum de los dos tercios de las acciones emitidas, se ruega a los señores accionistas que no puedan concurrir personalmente a la reunión se sirvan enviar los poderes respectivos a la Oficina de la Compañía o a la de los señores Luis Ariztía (Bolsa de Comercio), Jorge Castillo (Bolsa de Comercio), Alfonso Gumucio (Bolsa de Comercio), Rodolfo Irarrázaval (Bolsa de Comercio), Patricio Aldunate (Bolsa Comercial), Alfredo Silva Cortés (Bolsa Comercial), y Enrique Guzmán Duval (Bolsa Comercial).

31-A.

Cía. de Seguros "LA YUGOSLAVA"

DIVIDENDO

Desde el 19 del presente, se pagará en la oficina de BABURIZZA, LUKINOVIC y Cía., calle Huérfanos N.o 1066, a los señores accionistas, residentes en ésta, el dividendo acordado en la Junta General celebrada el 18 de Agosto de 1921.

EL GERENTE.

28-A

La Equitativa del Pacíf

Compañía Intern
nal de Segur
Generales

En conformidad con lo d
to en los Estatutos de l
dad, cítase a los señore
nistas a JUNTA GENERA
DINARIA, para el Miérc
del presente, a las 7 P.
las oficinas de la Co
Agustinas N.o 1050.

Santiago, 24 Agosto d

GUILLERMO RIVE
Presidente

Compañía de Segu "La Cordiller

En conformidad a los
se cita a los señores A
a reunión ordinaria para
corriente, a las 2½ P.
oficina de la Compañía,
833, para darles cuenta
moria, Balance y Cuen
nancias y Pérdidas y tra
más asuntos del caso.

Se les cita, también, a
extraordinaria para el m
inmediatamente despu
minada la reunión or
tratar de la reforma
tículos 23 N.o 3, 34 y
Estatutos, a fin de
lor de las pólizas
Compañía y suprimir
de presidente y secre
tadores de las asamble
les.

Queda cerrado el Re
Accionistas durante los
31 de Agosto de 1921
Santiago, Agosto 2

EL DIR

TURF

CLUB HIPICO

LAS CARRERAS DE LA TARDE DE AYER

Favorecida por un día espléndido, la reunión de ayer tarde fué un verdadero éxito, cuyas entradas estaban destinadas a ayudar los fondos de la Cruz Roja de Mujeres de Chile.

La cátedra estuvo muy acertada, pues si en algunas pruebas fallaron los favoritos, la victoria la obtuvieron competidores bastante sotenidos en las apuestas.

La reunión se abrió con el premio Barbarroja, donde Los Robles batió estrechamente a Tetuán.

Cuando se alzaron las huinchas Emily se disparó al frente, cortándose varios cuerpos sobre el resto del lote, que encabezaban Victor Noir, Tirador y Tetuán, quedando al fondo Assaye. La puntera con pretensiones de cubrir la distancia, mantuvo su colocación hasta la mitad de la recta donde Tetuán y Los Robles la dominaron, consiguiendo el triunfo este último por una cabeza. El tercer lugar lo conservó Emily, delante de Graciosa. Tiempo: 1.24 cuatro quintos.

King's Ferry, fué el encargado de batir, escasamente al favorito Nitrógeno en la segunda carrera.

Luego que fué dada la señal, el pupilo de Jackson, se encargó de señalar el camino, colocándose segundo Minx, tercero Verderón, cuarto Virgilio y al fondo Nitrógeno, que partió mal. Frente al poste de los 900 metros, Virgilio pasó a ocupar el segundo puesto mientras Nitrógeno mejoraba de colocación, para dominar al hijo de Sunbar, en cuanto entraron al derecho y presentar lucha al puntero, pero sus esfuerzos resultaron inútiles, pues King's Ferry lo batió por una cabeza. Tercero a tres cuerpos quedó Verderón, delante de Virgilio. Ultimo Minx. Tiempo 1.31 1|5.

En la tercera carrera correspondió el triunfo a nuestro favorito Ice. Luego que se dió la lanzada, Burguesa se adueñó del puesto delantero, quedando a continuación Dodge, Don Quijote y Curacao. La puntera sólo tuvo energías para conservar su colocación hasta la curva final, donde Dodge la dominó como igualmente Holgazán. Faltando 150 metros para la meta, Ice se hizo presente en una temible atropellada que le valió el triunfo por medio pescuezo sobre Dodge el que precedió a Hila por dos cuerpos. Cuarto fué Holgazán. Tiempo: 1.26.

Carrillón, Petirrojo y Matango se disputaron la delantera luego que se dió la señal, de la prueba siguiente, quedando por fin Matango dueño del campo, el que llegó a la recta con más o menos 6 cuerpos de luz sobre Pochochingue, Petirrojo y Carrillón que lo seguían. Cuando el triunfo del hijo de El Tango era aclamado por sus numerosos partidarios surgieron en atropellada Ficticio, Gran Maestre, correspondiendo la victoria al primero por un cuerpo. Tercero entró Farnesio, delante de Rintintín. Tiempo: 1.26 1|5.

La prueba más importante de la tarde, la constituía el premio Cruz Roja, sobre un tiro de 2,000 metros, donde el triunfo correspondió a Voyou.

Después de alguna espera ante las huinchas se dió la señal, tomando inmediatamente la delantera Fideline quedando a continuación Brougthy Ferry, Mike, Voyou, Cachivache y Don Alvaro, en este orden sin alternativas dignas de mencionar la puntera llegó al derecho con un tren bastante violento, donde luego surgieron Voyou y Mike, viéndose la hija de Fío, muy hostilizada para caer batida cerca de la meta por Voyou, que la precedió por medio cuerpo. El tercer lugar correspondió a Mike a igual distancia. Tiempo: 2.05. Ultimo remató Cachivache.

Belerofonte, favorito inmenso en la sexta carrera, correspondió ampliamente a la confianza depositada en él, batiendo en muy buena forma a sus escasos enemigos.

Puestos los competidores a las órdenes del Starter, éste les dió la señal en buen momento, siendo Bilanz, la encargada de puntear, quedando en seguida Camuezo, Belerofonte y al fondo Finisterre. Esta colocación se mantuvo hasta mitad de la recta, donde Belerofonte, sin ser mayormente exigido pasó al frente, terminando la distancia con cuerpo y medio de ventaja sobre Camuezo. Tercero a 4 cuerpos entró Finisterre. Tiempo: 1.37 4|5.

Duque de El, se encargó de anotarse un tanto en la prueba de clausura, donde Pelo de Oro era favorita.

Cuando el juez ordenó el movimiento, Duque de El salió al frente perseguido a varios cuerpos por Dudoso, Fagra y Romanones, mientras Pelo de Oro, quedaba al fondo, a causa de que en la partida su jockey salió de la silla. El leader imprimió a la prueba un tren violentísimo, liquidando a sus rivales desde la partida, pues cuando desembocaron en la recta, únicamente Pelo de Oro, descontaba terreno. El disco los sorprendió cuando el hijo de Craganour mantenía dos cuerpos sobre Gacetilla, que tomó muy bien la curva. El tercer lugar correspondió a Pelo de Oro delante de Romanones. Tiempo: 1.05 1|5.

RESULTADOS GENERALES

1.a carrera

Premio BARBARROJA. — 1,400 metros. — $ 2,500 al 1.o, 500 al 2.o y 250 al 3.o

	G.	P.
1.o Los Robles, con 51 kilos, 4 años, por Burgomaster y Haute Lice, del Stud Solferino, jockey J. Vergara	690	371
2.o Tetuán, 53 kilos, A. Molina	571	402
3.o Emily, 54.2 kilos, R. Muñoz	328	132
4.o Victor Noir, 44.5 kilos, A. Nieto	50	52
Tiradente, 52 kilos, R. Henriquez	146	101
Graciosa, 54.6 kilos, M. Verdejo	128	91
Assaye, 47.1 kilos, C. Cruz	392	253
Espinuda, 40.3 kilos, J. Jiménez	57	49
	2362	1451

Ganado por una cabeza, el tercero a 1|2 cuerpo.

Tiempo: 1.24 4|5.

No corrieron: Caucura 55; Fulano, 54; Marruecos, 52; Niagua, 51; Fechen, 49; Bruja, 47; Hesperia, 46, y Copón 42.

Dividendos de Tribunas: unidad de $ 10:

Ganador de Los Robles . . $ 30.80
Placé de Los Robles . . . 13.60
Placé de Tetuán 13.30
Placé de Emily 20.10

Dividendos de Galerías: unidad de $ 5:

Ganador de Los Robles . . $ 15.70
Placé de Los Robles . . . 7.00
Placé de Tetuán 7.10
Placé de Emily 10.30

Dividendos de Viña del Mar: unidad de $ 5:

Ganador de Los Robles . . $ 15.30
Placé de Los Robles . . . 6.50
Placé de Tetuán 6.40
Placé de Emily 11.00

2.a carrera

Premio SWEET KISS. — 1,500 metros. — $ 2,500 al 1.o y 500 al 2.o

	G.	P.
1.o King's Ferry, 53 kilos, 5 años, por William the Third y Cavernie, del Stud Jackson, jockey H. Ramírez	863	384
2.o Nitrógeno, 51 kilos, G. Guerra	1555	549
3.o Verderon, 50 kilos, C. Cruz	176	81
4.o Virgilio, 52 kilos, J. Vergara	257	110
Minx, 53 kilos, R. Azócar	112	73
	2963	1197

Ganado por una cabeza, el tercero a tres cuerpos.

Tiempo: 1.31 1|5.

No corrieron: Herodes 52, Pilln 51; Lord Beryl 51 y Graciosa 49.

Dividendos de Tribunas: unidad de $ 10:

Ganador de King's Ferry . $ 30.90
Placé de id. 11.90
Placé de Nitrógeno 11.30

Dividendos de Galerías: unidad de $ 5:

Ganador de King's Ferry . $ 16.90
Placé de id. 6.40
Placé de Nitrógeno 6.00

Dividendos de Viña del Mar: unidad de $ 5:

Ganador de King's Ferry . $ 15.30
Placé de Id. 6.00
Placé de Nitrógeno . . . 5.70

3.a carrera

Premio TRIUNFO. — 1,400 metros. — $ 2,500 al 1.o, 500 al 2.o y 250 al 3.o

	G.	P.
1.o Ice, con 42 kilos, 5 años, por Altanero II y Zolinka, del Stud Army and Navi, jockey J. Pinto	1041	678
2.o Dodge, 54 kilos, J. Vergara	330	222
3.o Hila, 46 kilos, G. Guerra	321	158
4.o Holgazán, 45.5 kilos, R. Henriquez	145	114
Pasco, 53 kilos, R. Azócar	107	56
Viana, 50 kilos, L. S. Zúñiga	177	151
Ferrocarrilero, 47 kilos, C. Cruz	181	164
Arrás, 45 kilos, L. Carrasco	476	328
Curacao, 43.4 kilos, L. A. Soto	111	79
Don Quijote, 44.2 kilos, D. López	436	259
Galión, 44 kilos, A. Nieto	12	12
Burguesa, 40 kilos, S. Jiménez	288	199
Saturnal, 42.5 kilos, L. Mansilla	22	15
	3647	2435

Ganado por 1|2 pescuezo, el 3.o a 2 cuerpos.

Tiempo: 1.26.

No corrieron: Essex 49, Caracas 40

Dividendos de Tribunas: unidad de $ 10:

Ganador de Ice . . . . . $ 31.50
Placé de Ice 15.60
Placé de Dodge 27.00
Placé de Hila 33.90

Dividendos de Galerías: unidad de $ 5:

Ganador de Ice . . . . . . $ 15.50
Placé de Ice 7.60
Placé de Dodge 15.00
Placé de Hila 13.70

Dividendos de Viña del Mar: unidad de $ 5:

Ganador de Ice . . . . . . $ 14.40
Placé de Ice 8.40
Placé de Dodge 15.60
Placé de Hila 14.20

4.a carrera

Premio PANIC. — 1,400 metros. —$ 4,000 al 1.o, 800 al 2.o y 400 al tercero.

	G.	P.
1.o Ficticio, 53 kilos, 3 años, por Oran y Merry Papoose, del Stud Limited, jockey R. Hernández	694	380
2.o Gran Maestre, 56 kilos, J. F. Bernal	28	26
3.o Farnesio, 56 kilos, M. Verdejo	675	418
4.o Rintintín, 56 kilos, C. Pinon	74	53
Carillon, 56.8 kilos, M. Gamboa	148	92
Landry, 56 kilos, V. Jara	525	302
Matango, 53 kilos, J. Guerra	906	414
Papamoscas, 56 kilos, A. Molina	283	190
Petirrojo, 53 kilos, C. Cruz	63	37
Pochochingue, 57 kilos, P. P. Quezada	60	55
San Miguel, 56 kilos, Alf. silva	276	156
Walpole, 53 kilos, A. Garay	29	24
Watteau, 53 kilos, C. Santander	22	17
Whip, 53 kilos, A. Nieto	128	88
	3911	2252

Ganado por un cuerpo, el tercero a un cuerpo.

Tiempo: 1.26 1|5.

No corrieron: Forfar 56; Ultimo Mono 56; Winchester 56.

Dividendos de Tribunas: unidad de $ 10:

Ganador de Ficticio . . . $ 50.70
Placé de Ficticio 20.50
Placé de Gran Maestre . . 164.20
Placé de Farnesio 19.60

Dividendos de Galerías: unidad de $ 5:

Ganador de Ficticio . . . $ 24.70
Placé de Ficticio 8.80
Placé de Gran Maestre . . . 35.80
Placé de Farnesio 10.40

Dividendos de Viña del Mar: unidad de $ 5:

Ganador de Ficticio . . . $ 29.20
Placé de Ficticio 9.90
Placé de Gran Maestre . . 93.20
Placé de Farnesio 8.40

Quinta carrera

Premio CRUZ ROJA.—2,000 metros.—$ 3,000 al 1.o, 600 al 2.o

	G.	P.
1.o Voyou, 55 kilos, 5 años, por Delarey y Gamine, del señor J. L. Walker, jockey A. Molina.	1019	540
2.o Fideline, 46 kilos, G. Guerra	618	249
3.o Mike, 57 kilos, V. Jara	769	427
4.o Don Alvaro, 62 kilos, J alfate	814	281
Cachivache, 57,6 kilos, J. M. Baeza	694	302
Broughty Ferry, 49 kilos, H. Ramírez	832	333
	4746	2132

Ganado por medio cuerpo; el 3.o, a medio cuerpo.

Tiempo: 2.5.

No corrieron Ocampo, con 61; Vesta, con 56; Cadillac, con 50; y Durbar, con 48.

Dividendos de Tribunas, unidad de $ 10:

Ganador de Voyou . . . . $ 41.90
Placé de id. 20.50
Id. de Fideline 32.70

Dividendos de Galerías, unidad de $ 5:

Ganador de Voyou . . . . $ 19.20
Placé de id. 10.60
Id. de Fideline 17.20

Dividendos de Viña del Mar, unidad de $ 5:

Ganador de Voyou . . . . $ 20.50
Placé de id. 12.30
Id. de Fideline 22.20

Sexta carrera

Premio QUINAHUE.—1,600 metros.—$ 2,500 al 1.o, 500 al 2.o

	G.	P.
1.o Belerofonte, 57 kilos, 3 años, por Cyllene y Maia, del señor J. L. Walker, jockey A. Molina	2046	546
2.o Camueso, 49 kilos, C. Cruz	890	210
3.o Finisterre, 50 kilos, Arm. Silva	494	220
4.o Bilanz, 47 kilos, A. Nieto	404	152
	3834	1228

Ganado por 1 y medio cuerpo; el 3.o, a 4 cuerpos.

Tiempo: 1.37 4|5.

No corrieron Kiss Me, con 57; Fogazzaro, con 52; Papagallo, con 52; y Walter Scott, con 52.

Dividendos de tribunas, unidad de $ 10:

Ganador de Belerofonte . . $ 16.90
Placé de id. 12.30
Id. de Camueso 14.00

Dividendos de Galerías, unidad de $ 5:

Ganador de Beleforonte . . $ 9.00
Placé de id. 6.50
Id. de Camueso 6.90

Dividendos de Viña del Mar, unidad de $ 5:

Ganador de Belerofonte . . $ 8.70
Placé de id. 6.20
Id. de Camueso 6.70

Séptima carrera

Premio LA POUPEE.—1,100 metros.—$ 2,500 al 1.o, 500 al 2.o

	G.	P.
1.o Duque de El, 51 kilos, 5 años, por Craganour y Lady Hellena, del Stud Fiat, jockey Arm. Silva	1669	441
2.o Gacetilla, 46 kilos, R. Henriquez	195	103
3.o Pelo de Oro, 61 kilos, P. Costa	2631	691
4.o Romanones, 60,3 kilos, J. Salfate	1121	294
Dudoso, 46 kilos, J. Pinto	346	198
Fagra, 46 kilos, D. 2.o López	355	199
	6317	1926

Ganado por dos cuerpos; el 3.o, a media cabeza.

Tiempo: 1.05 1|5.

No corrió Filoche, con 53.

Dividendos de Tribunas, unidad de $ 10:

Ganador de Duque de El $ 34.10
Placé de id. 23.50
Id. de Gacetilla 67.70

Dividendos de Galerías, unidad de $ 5:

Ganador de Duque de El $ 18.50
Placé de id. 12.50
Id. de Gacetilla 36.60

Dividendos de Viña del Mar, unidad de $ 5:

Ganador de Duque de El $ 16.20
Placé de id. 10.40
Id. de Gacetilla 35.00

Club Hípico de Santiago

3.as Carreras de Primavera
Domingo 28 de Agosto de 1921

PRIMERA CARRERA A LA 1.30 P. M.— 1,500 metros. — Premio CALIFORNIA. — Para caballos nacidos en Chile. — Handicap. — Inscripción: $ 25.—Premio: $ 2,500 al 1.o

PREPARADOR	DUEÑO	NOMBRES	PESO	EDAD	SANGRE	PADRE	MADRE	TRAJE DEL JINETE
I. Yáñez	London	1 Francina	58	5	F	Rolando II	Galejade	Verde manzana, G. neg., borla pl.
D. Vial	A. Gatica	2 Kalmuko	57	4	F	Siberien	Rib Rat	Blanca, brazal. negros, G. blanca
P. Polanco	Arauco	3 Henry Clay	55	4	F	Eclair II	Pillita	Negra, M. azulino, G. blanca
J. Arluciaga	L. A. Lois	4 Fusil	53	6	F	Etolo	Teresa	Negra, M. celeste y eg. en rue., G. n.
J. Cavieres	Banzai	5 Gacetilla	53	5	F	Jack's Green	Agility	Plomo obscuro, G. lacre
P. Boncerio	Señorazo	6 Fulano	51	4	F	Burlesco	Only	Morada y blanca lis., G. blanca
C. Rodríguez	I. Valdés	7 Don Quijote	49	4	F	Burgomaster	Alhucema	Verde, G. rosada
S. González	El Bosque	8 Oliveto	49	4	3/4	Rolando II	Holanda	Negra, faja y G. verde
R. Pastene	M. A. Benavente	9 Cau Cura	47	4	7/8	Crowwell II	Virgilia	Azul turquesa, M. oro, G. blanca
J. E. Muñoz	J. E. Muñoz	10 Ferrocarrilero	46	4	F	Edward Low	Superiora	Oro y granate en rued., G. negra
I. Espinosa	Sancho	11 Pinganilla	46	4	F	Pibe	Phryne	Morada, lun. y G. oro

SEGUNDA CARRERA A LAS 2 P. M.— 1,500 metros. — Premio CHELA II. — Para potrancas de 3 años nacidas en Chile que no hayan ganado. — Peso: 56 kilos. — Inscripción: $ 40. — Premios: $ 4,000 a la 1.a

PREPARADOR	DUEÑO	NOMBRES	PESO	EDAD	SANGRE	PADRE	MADRE	TRAJE DEL JINETE
E. Fuentes	Ebeache	1 Agua Va	56	3	F	Mago	Auróflla	Verde obscuro, alam. oro y G. ver.
A. Quiero	D. Reveco	2 Carraspera	56	3	F	Crescendo	América	Verde, G. colorada
P. Polanco	D. Reveco	3 Fracesita	56	3	F	Rolando II	Galejade	Verde, G. colorada
S. Gómez	E. Albizú	4 Clairette	56	3	F	St. Orodoux	Costurera II	Guinda, M. bl., G. verde esmeralda
C. Ruz	I. Bergonzo	5 Glaneuse	56	3	F	Burlesco	Silene	Lila, brazal. y G. solferino
D. Galaz	D. Galaz	6 Insula	56	3	7/8	Jack's Green	Alarma	Verde, M. lacres, G. verde y lacre
P. Boncerio	La Granja	7 La Alegría	56	3	G	Gonín	Joyful Lady	Naranja, M. blancas, G. negra
J. Dalmau	Barcelona	8 Loma Blanca	56	3	F	Burgomaster	Lhassa	Blanca, M. y G. amarilla y lac. lis.
J. Celpa n	A. Rengifo	9 Malvaloca	56	3	F	Crescendo	Sea Side II	Roja, brazaletes y G. negra
S. Rojas	D. Amaro	10 Mamadeira	56	3	F	Crescendo	Ballotage II	Turquesa, G. marrón
C. Rodríguez	I. Valdés	11 Rábida	56	3	F	Burgomaster	Mandarina	Verde, G. rosada
I. Yáñez	R. Riofrío	12 Witchcraft	56	3	F	Olascoaga	La Gaceta	Turquesa

TERCERA CARRERA A LAS 2.30 P. M.—1,400 metros. — Premio CALENDA. — Para todo caballo que no haya ganado $ 10,000 o más.— Peso: 48 kilos.—Recargo de 1 kilo por cada $ 1,000 o fracción menor ganada. — Recargo extra de 4 kilos a los que hayan ganado $ 5,000 o más.— Inscripción: $ 25.—Premio: $ 2,500 al 1.o

PREPARADOR	DUEÑO	NOMBRES	PESO	EDAD	SANGRE	PADRE	MADRE	TRAJE DEL JINETE
F. Rojas	Jackson	1 Rock's Ferry	53	4	F	Aldford	Roti	Negra, M. y G. cereza
C. Rodríguez	Solferino	2 Los Robles	52	4	F	Burgomaster	Haute Lice	Solferino, G. verde
C. Trincado	M. Bascuñán P.	3 Nodriza	52	4	F	Oquendo	Invasión III	Azul, faja solf., M. azules, braz solf.
D. Galaz	D. Galaz	4 Papagayo	52	3	F	Pirapó	Shylass	Verde, M. lacres, G. verde y lacre
J. Rodríguez	Ñipaco	5 Paradox	52	3	F	Pibe	Chicana	Morada, presillas y M. oro
R. Cárdenas	Columbia	6 Assaye	51	4	F	Barsac	Lamballe	Rosada, M. y G. blanca
D. Vial	A. Gatica	7 Náutico	51	3	1/2	Siberien	Sin anteced.	Blanca, braz. negros, G. blanca
D. Yáñez	Silvaras	8 New Ferry	51	4	F	Darigal	Bootle's Baby	Amarilla, braz. y G. lacre
P. Polanco	J. L. Walker	9 Peggy Wood	51	4	7/8	Medallión	Vira	Amarilla, G. negra
D. Sandoval	J. Campo	10 Bilanz	50	3	F	Filipo	Villa María	Chocolate, M. naranja, G. chocolate
M. Vargas	J. La Paz	11 Bruja	50	7	3/4	Le Roy d'Is	Dormida	Celeste, G. rosada
C. Lacalle	Inglés	12 Finisterre	50	3	F	Pioneer	La Pola	Negra, G. amarilla
J. Donati	M. Sáez	13 Santa Tecla	50	5	F	M. Flower	Almira	Azul, M. granates, G. amarilla
E. Olivares	Sportsman	14 Copón	49	5	1/2	El Pícaro	Sin anteced.	Café, adornos oro, G. lacre y oro
C. Rodríguez	I. Valdés	15 Don Quijote	48	4	F	Burgomaster	Alhucema	Verde, G. rosada
A. Luna	República	16 Pochochingue	48	3	F	Pibe	Cocarda	Oro, cruzado negro, G. lacre

CUARTA CARRERA A LAS 3 P. M.— 1,800 metros.— Premio CHELITA. — Para caballos de 4 años más que no hayan ganado $ 20,000 —Peso: 42 kilos.— Recargo de 1 kilo por cada $ 1,000 ganados.—Inscripción: $ 30. — Premio: $ 3,000 al 1.o

PREPARADOR	DUEÑO	NOMBRES	PESO	EDAD	SANGRE	PADRE	MADRE	TRAJE DEL JINETE
D. Sandoval	J. Araneda	1 Gran Mogol	58	5	F	Eclair II	Lady Blanca	Oro, M. negras, G. oro
D. Vial	A. Gatica	2 Neumático	56	4	F	Siberien	Nagoya	Blanca, braz negros, G. blanca
L. Orla	Los Robles	3 Nitrógeno	55	4	F	Nitrico	Marionette II	Oro viejo, puñ., bot. y G. blanca
F. Peralta	F. Peralta	4 Palillo	51	4	F	Pirapó	Semifusa	Rosada, cuello, braz. p. y G. verde
R. Pastene	A. Tapia del R.	5 Carranza	50	6	F	Jou Jou	Sabandija	Negra, M. naranja, G. blanca
A. Muñoz	D. 2.o Abarca	6 Herodes	50	4	F	Crescendo	R des Press	Café obscuro, M. verdes, G. colorada
L. A. Figueroa	H. Pizarro	7 Graciosa	47	4	F	Jack's Green	Alice George	Azul, cuello, puñ., alam. y G. oro
P. Boncerio	Señorazo	8 Señorazo	47	5	F	Lancaster	Society	Morada y blanca lis., G. blanca
J. Cuevas	Espoir	9 Erin	41	4	F	Pioneer	Conservatory	Amarilla, M. azul, G. azul, coc. oro
J. Zapata	A. Andwanter	10 Clavileño	43	4	7/8	Pirapó	Ruth	Negra, M. y G. verde
J. de R. Vielma	Verderón	11 Minor Ferry	43	4	F	Mark Minor	Breve	Negra, G. verde
J. Donati	M. Sáez	12 Santa Tecla	43	5	F	M. Flower	Almira	Azul, M. granates, G. amarilal

QUINTA CARRERA A LA S3.30 P. M.— 1,600 metros. — Premio POLLA DE POTRILLOS (reglamentaria).— Para potrilos de 3 años nacidos en Chile. — Peso: 56 kilos. — Inscripción: $ 75.— Premio: $ 15,000 al 1.o Además, cada potrillo que corra pagará una cuota de $ 300 que se agregará a los premios en la siguiente forma: 50 o|o al 1.o, 30 o|o al 2.o y 20 o|o al 3.o

PREPARADOR	DUEÑO	NOMBRES	PESO	EDAD	SANGRE	PADRE	MADRE	TRAJE DEL JINETE
E. Polanco	Army and Navy	1 Bycycle	56	3	F	Celso	Quichua	Lacre, M. bl. y azul lis., G. azul
D. Vial	A. Gatica	2 Carbón	56	3	F	Siberien	Fille du Soleil	Blanca, brazal. neg. G. blanca
D. Vial	A. Gatica	3 Trigo	56	3	F	Siberien	Picaresca	Blanca, brazal. neg. G. blanca
D. Sandoval	J. Campo	4 Champignol	56	3	F	Fío	Key	Chocolate, M. naranja, G. chocolate
J. Celpa	Los Bomberos	5 Falkland	56	3	F	Pioneer	Devoted	Blanca, faja azul, M. y G. color.
F. Galván	Limited	6 Frejol	56	3	A A	Fío	Belle Etoile	Gris perla, G. negra
I. Yáñez	London	7 Oviedo	56	3	F	Burgomaster	Arromanches	Verde manzana, G. negra, b. plata
L. A. Figueroa	B. F. Bernstein	8 Portugal	56	3	F	Burgomaster	Pivoine	Rosa seca, G. esmeralda
L. Silva	St. George	9 Saint George	56	3	F	Orwin	Matutina	Verde, lunares blancos, G. verde
J. B. Castro	A. Undurraga	10 Smart	56	3	F	L'Aiglon	Rosse	Negra, G. blanca
J. Cavieres	Banzai	11 Vesubio	56	3	F	Marte II	Viva	Plomo obscuro, G. lacre
C. Trincado	Importación	12 Winchester	56	3	F	Pioneer	Olga II	Oro, faja y G. negra

SEXTA CARRERA A LAS 4 P. M. —1,600 metros. — Premio CELOSIA. —Para caballos que no hayan ganado más de dos carreras. — Peso de Reglamento. — Recargo de 3 kilos a los ganadores ne dos larreras; recargo extra de 3 kilos si la carrera ganada es clásica o reglamentaria.— Descargo de 6 kilos a los perdedores. — Inscripción: $ 30.— Premio: $ 3,000 al 1.o

PREPARADOR	DUEÑO	NOMBRES	PESO	EDAD	SANGRE	PADRE	MADRE	TRAJE DEL JINETE
A. Rodríguez	J. L. Walker	1 Belerofonte	57	3	F	Cyllene	Maia	Amarilla, G. negra
L. A. Figueroa	B. F. Bernstein	2 Kiss Me	55	3	F	Piplolo	Kissy	Rosa seca, G. esmeralda
E. Emeres	R. Riofrío	3 Sayón	55	3	F	Altanero II	Sayonara	Turquesa
J. Arluciaga	E. E. Reyes	4 Caracas	53	6	F	Jou Jou	Farenz	Lacre y negro por mitad
E. Polanco	Army and Navy	5 Ice	53	5	F	Altanero II	Solinka	Lacre, M. bl. y azul lis., G. azul
U. Duque	Urbión	6 Fogazzaro	51	3	F	Pioneer	La Fornarina	Salmón, M. y G. verde
D. Vial	A. Gatica	7 Trigo	51	3	F	Siberien	Picaresca	Blanca, braz. negros, G. blanca
I. Yáñez	London	8 Walter Scott	51	3	F	Olascoaga	Ladasette	Verde manz., G. negra borla plata
C. Lacalle	Inglés	9 Finisterre	49	3	F	Pioneer	La Pola	Negra, G. amarilla
F. Rojas	Jackson	10 Jaita	43	3	F	Crescendo	Poe	Negra, M. y G. cereza
P. Boncerio	La Granja	11 La Alegría	43	3	F	Gonín	Joyful Lady	Naranja, M. blancas, G. negra

SEPTIMA CARRERA A LAS 4.30 P. M.—1,500 metros.— Premio COMISARIO II.—Para caballos nacidos en Chile. — Handicap. — Inscripción: $ 25. —Premio: $ 2,500 al 1.o

PREPARADOR	DUEÑO	NOMBRES	PESO	EDAD	SANGRE	PADRE	MADRE	TRAJE DEL JINETE
J. Dalmau	Burlesco	1 Paf	62	4	F	Pirapó	Avelina	Lacre, alam. oro, G. lacre, coc. oro
E. 2.o Soto	Alcázar	2 Romamones	61	6	127/128	Alcázar	Tiara	Acero, alamares y G. lacre
J. B. Ramírez	J. B. Ramírez	3 Rasputin	47	4	7/8	Rob Roy	Clepia	Azul, cuello, puñ. y G. negra
E. Polanco	Army and Navy	4 Shylock	46	4	F	Viraró	Zórika	Lacre, M. blancas y azul lis., G. azul
J. Rodríguez	D. de la Sotta	5 Cygard	45	5	F	Capeador	Miss Emma	Solf. y verde p. mit., M. solf. G. v.
F. Rojas	Jackson	6 Niagua	45	4	F	Nitrico	Realidad	Negra, M. y G. cereza
P. Polanco	D. Reveco	7 Feudal	44	6	7/8	Jack's Green	Alarma	Verde, G. colorada
E. Emeres	R. Riofrío	8 Dover	43	5	F	Pioneer	La Gringa	Turquesa
S. González	El Bosque	9 Poincaré	43	4	F	Rolando II	Galejade	Negra, faja y G. verde
D. Sandoval	J. Campo	10 Bilanz	42	3	F	Filipo	Villa María	Chocolate, M. naranja, G. chocolate

OCTAVA CARRERA A LAS 5 P. M.— 2,000 metros. — Premio CELSO. — Para todo caballo de 4 años y más. — Handicap. — Inscripción: $ 35. — Premio: $ 3,500 al 1.o

PREPARADOR	DUEÑO	NOMBRES	PESO	EDAD	SANGRE	PADRE	MADRE	TRAJE DEL JINETE
A. Muñoz	Ecuador	1 Cachivache	58	5	15/16	Viraró	Coralia B.	Blanca y negra lis., G. blanca
I. Espinosa	Sancho	2 Mike	58	5	F	St. Michan	V. Memory	Morada, lunares oro, G. oro
J. Cavieres	A. Huidobro	3 Vesta	57	4	F	Olascoaga	Nailá	Solferino, pres., gal. y b. plata
A. Rodríguez	J. L. Walker	4 Voyou	56	5	F	Delarey	Gamine	Amarilla, G. negra
P Rojas	D. Hernández	5 Cadillac	51	4	1/2	Melbourne	Sin anteced.	Verde obscuro, cue. p. y G. canario
F. Rojas	Jackson	6 Broughty Ferry	50	6	F	Heliotrope	Y. p. Sundridge	Negra, M. y G. cereza
I. Yáñez	London	7 Durbar	49	4	F	Pioneer	Transmute	Verde manzana, G. negra, b. plata
F. Peralta	Setiembre	8 Piave	46	4	F	Altanero II	Hilda	Solferino, M. y G. café
J. Méndez	Los Andes	9 Esquife	46	6	F	Barsac	Estrella II	Blanca, faja, braz. y G. azul
S. González	Chacabuco	10 Fideline	44	5	F	Fío	Fate II	Colorada, M. azul, G. blanca
J. B. Castro	Ossyris	11 Fabia	43	6	F	As de Espadas	Fabiola	Solferino, G. oro
L. A. Figueroa	H. Pizarro	12 Graciosa	41	5	F	Jack's Green	Alice George	Azul, cue., p., alam. y G. oro
A. Muñoz	D. 2.o Abarca	13 Herodes	41	4	F	Crescendo	R. des Press	Café obsc., M. verde man., G .co.
D. Sandoval	R. Moreno	14 Ruler	41	6	F	Altanero II	Represalia	Arleq. c. az., M. lac., G. arlequín
M. Reyes	Sliver	15 Silver	41	6	F	Viraró	Silver Glass	Caqui, G. negra, borla oro

LAS CARRERAS DE LA TARDE DE HOY

Apreciaciones y pronósticos

Un buen programa es el que se desarrollará esta tarde en nuestra primera institución hípica, donde figura, entre las diversas pruebas, el reglamentario Polla de Potrillos, carrera de por sí interesante, desde luego que el vencedor puede perfilarse como el mejor candidato para la gran carrera El Ensayo, que es el mayor anhelo de todo criador y propietario.

A disputar el clásico ya citado, se ha presentado un hermoso lote de potrillos que indudablemente le darán a la carrera caracteres interesantes de presenciar.

Aunque hasta el momento en que escribimos, está dudosa la presentación de Champignol, la que será resuelta hoy en la mañana, es el candidato de más prestigio por las victorias que ya ha alcanzado, y a no mediar esta duda sería nuestro favorito. De los demás, Falkland, Portugal y Smart, parecen ser los más dignos candidatos de ser tomados en consideración; igualmente Saint George y Carbón, no es posible descuidarlos y pueden imponerse en cualquier momento oportuno. Vesubio ha venido produciendo buenas carreras, pero no creemos que hoy día a peso de reglamento y con animales de su edad pueda salir airoso. Nos quedan por fin Bycycle, Frejol, Oviedo y Winchester, entre los que hay algunos que aún no han salido de perdedores, y no vemos qué probabilidades puedan abrigar. Resumiendo, diremos que nuestro favorito es Falkland para el primer puesto. En el segundo lugar nos pronunciaremos por Portugal y en el tercero por Smart.

En la prueba de apertura, premio California, sobre 1,500 metros, el ganador debe buscarse entre Gacetilla, Fulano, Kalmuco y Oliveto, y entre éstos vamos a preferir a la pupila del Stud Banzai para ganador ya que su carrera de ayer, rematando detrás de Duque de El, es demasiado buena y bastará que hoy la repita para salir triunfante. Fulano y Oliveto, son los candidatos que nos gustan para el segundo y tercer lugar respectivamente.

En la segunda carrera, premio Chela II, sobre 1,500 metros, reservada a potrancas no ganadoras, nos parece que Loma Blanca debe ser poco menos que una fija por sus trabajos y antecedentes—propia hermana de Sebastopol— y sin mayores comentarios la dejamos incluída para el primer puesto. Rábida, que debe ser su más seria rival, la dejaremos en el segundo puesto y a continuación Witchcraft, que puede ser la sorpresa.

Rock's Ferry es nuestra carta en la prueba siguiente, donde sus más serios enemigos son Náutico y Los Robles, pues han desertado New Ferry, Peggy Wood, Bilanz, Bruja, Finisterre, Don Quijote y Pochochingue. La pupila de Jackson, va en un tiro muy apropiado a sus medios, y puede cubrirles la distancia de punta a punta, y sin extendernos más le damos nuestras preferencias. Náutico y Los Robles son los candidatos que nos gustan para los puestos de placées.

Carranza, Nitrógeno y Neumático, son los que más títulos tienen a vencer en los 1,800 metros del premio Chulita. Por la performance que produjo hace ocho días Carranza, rematando segundo de Piave, al que dispensaba ocho kilos, en 2,300 metros, lo vamos a hacer nuestro favorito. Para el primer placé recomendaremos a Neumático, que sabemos va con toda la confianza de su Stud. En el tercer lugar, a falta de otro, dejaremos a Nitrógeno.

La milla del premio Celosía, ha quedado reducida a siete competidores, donde sobresalen Kiss Me, Trigo y Walter Scott, pues Sayón, Jaita y La Alegría, no les encontramos opción.

Como la carrera no admite mayores estudios, diremos desde luego que nuestra carta es la pupila del señor Bernstein. Para escoltarla señalaremos a Trigo.

De los 1.500 metros, del premio

SOLUCION
de Clorhidrofosfato de Cal Creosotada, análoga
PAUTAUBERGE
EXIJASE NUESTRA MARCA LABORATORIO CHILE

VAMOS A LA CABEZA
EN MODAS DE CALZADO
Poseemos más de 500 modelos distintos.
Ud. no perderá su tiempo y quedará complacido si dedica un momento a visitarnos.
Casa Argentina
AHUMADA 147

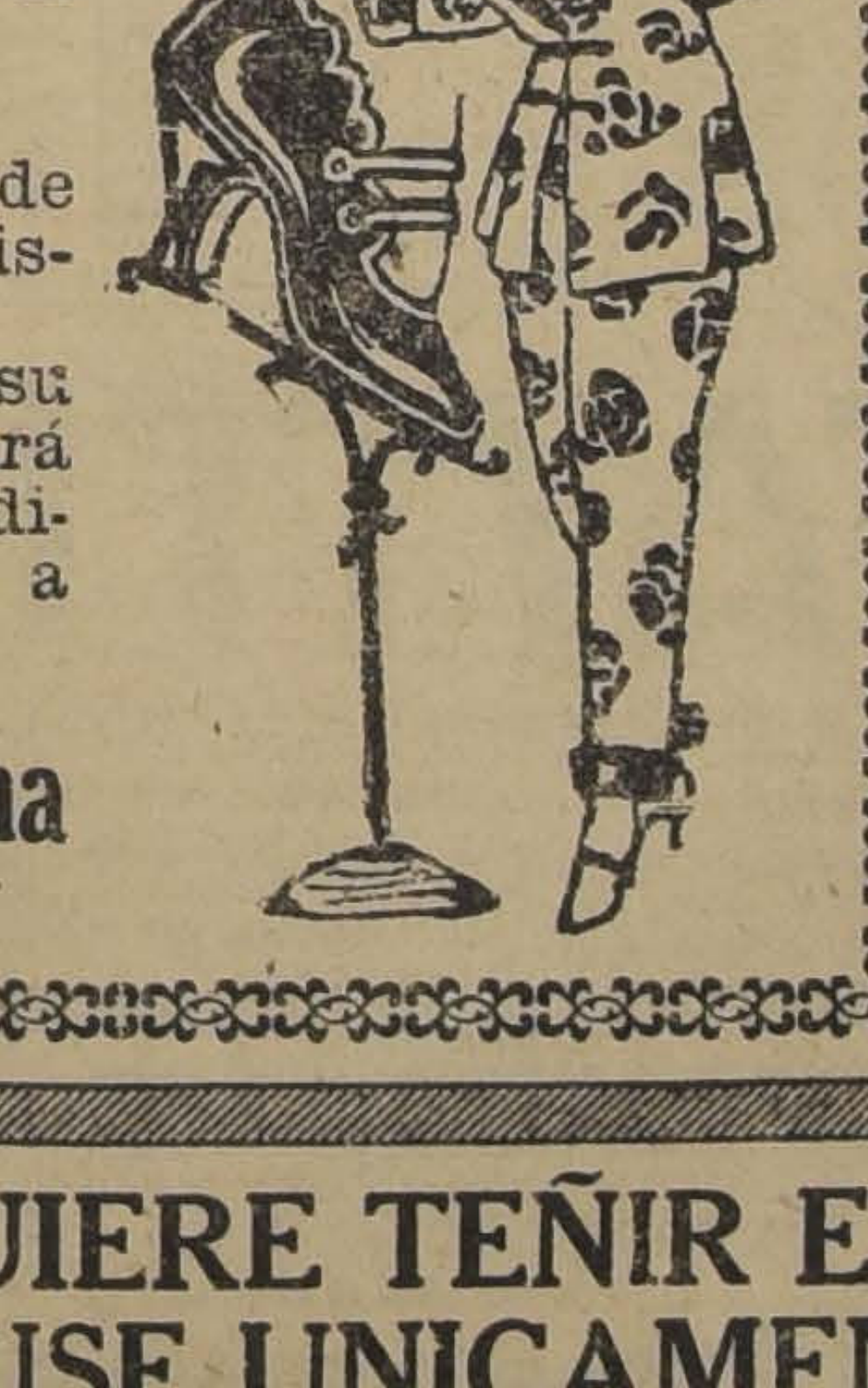

SI QUIERE TEÑIR EN CASA
USE UNICAMENTE
ANILINAS ALEMANAS
CORONA

¡NO HAY CRISIS!
Amigos del pobre y del rico
Salvadores de la situación son el
TE DULCINEA
Y EL
TE PECANINI

Comisario II, han desertado Dover, Poincaré y Bilanz. El enemigo de más prestigio es Paf, más los 62 kilos lo han dejado fuera de opción y estamos por preferir a Shylock, el que recibe 16 kilos del hijo de Pirapó para ganador. Feudal, que atraviesa por un buen período, nos gusta para el primer placé. El tercer lugar se lo adjudicaremos a Romanones.

Pone fin a la tarde hípica la prueba de fondo sobre 2,000 metros, del premio Celso.

Vesta, después de su triunfo en el clásico Apertura, le vemos la primera opción. Durbar tiene buenos aprontes y va a un peso muy cómodo. Piave puede repetir el plato de hace días y salir con un buen dividendo, y por último Fideline produjo ayer una carrera bastante recomendable cayendo batida en buena lid. A nosotros nos gustan Vesta, Durbar y Fideline, en el mismo orden.

RESUMEN

1.a Gacetilla, Fulano y Oliveto.
2.a Loma Blanca, Rábida y Witchcraft.
3.a Rock's Ferry, Náutico y Los Robles.
4.a Carranza, Neumático y Nitrógeno.
5.a Falkland, Portugal y Smart.
6.a Kiss Me, Trigo y W. Scott.
7.a Shylock, Feudal y Romanones.
8.a Vesta, Durbar y Fideline.

PROBABLES MONTAS Y COMPETIDORES PARA LAS CARRERAS DE ESTA TARDE

1.a carrera.—1,500 metros

Francina, A. Molina; Kalmuco, J. F. Bernal; Henry Clay, J. Salfate; Gacetilla, J. Arancibia; Fulano, P. Costa; Don Quijote, J. Vergara; Oliveto, J. Pinto; Cau-Cura, H. Ramírez; Ferrocarrileros, C. Cruz; Pinganilla, G. Guerra.

2.a carrera.—1,500 metros

Agua Va, Alf. Silva; Carraspera, A. Garay; Clairette, P. Alvarado; Francesita, M. Gamboa; Glaneuse, R. Azócar; Insula, R. Piérola; La Alegría, no corre; Loma Blanca, P. Costa; Malvaloca, S. Martínez; Mamadeira, L. A. Jerez; Rábida, J. Vergara; Witchcraft, A. Molina.

3.a carrera.—1,400 metros

Rock Ferry, H. Ramírez; Lo Robles, J. Vergara; Nodriza, Alf. Silva; Papagallo, C. Santander; Paradox, R. Piérola; Assaye, C. Cruz; Náutico, G. Guerra; New Ferry, L. A. Soto; Peggy Wood, no corre; Bilanz, no corre; Bruja, no corre; Finisterre, no corre; Santa Tecla, J. Oregón; Copón, J. Pinto; Don Quijote, no corre; Pochochingue, no corre.

4.a carrera.—1,800 metros

Gran Mogol, R. Piérola; Neumático, C. Cruz; Nitrógeno, G. Guerra; Palfilo, Alf. Silva; Carranza, J. Vergara; Herodes, no corre; Graciosa, no corre; Señorazo, C. Santander; Erin, S. Jiménez; Clavileño, R. Henríquez; Minor Ferry, no corre; Santa Tecla, no corre.

5.a carrera.—1,600 metros

Bycycle, V. Jara; Portugal, M. Verdejo; Carbón, J. F. Bernal; Champignol, M. Gamboa; Falckland, J. M. Baeza; Frejol, P. Costa; Oviedo, A. Molina; Saint George, J. Vergara; Smart, J. Salfate; Trigo, no corre; Vesubio, J. Arancibia; Winchester, Alf. Silva.

6.a carrera.—1,600 metros

Beleforonte, no corre; Kiss Me, G. Guerra; Sayón, no corre; Caracas, no corre; Ise, no corre; Fogazzaro, L. A. Soto; Trigo, C. Cruz; Walter Scott, Arm. Nieto; Finisterre, no corre; Jaita, F. Espinoza; La Alegría, S. Jiménez.

7.a carrera.—1,500 metros

Paf, P. Costa; Romanones, J. Salfate; Rasputin, J. Pinto; Shylock, G. Guerra; Cygald, C. Cruz; Niagua, H. Ramírez; Feudal, D. 2.o López; Dover, no corre; Poincaré, no corre; Bilanz, no corre.

8.a carrera.—2,000 metros

Cachivache, no corre; Micke, no corre; Vesta, J. Arancibia; Voyou, no corre; Cadillac, V. Jara; B. Ferry, no corre; Durbar, H. Ramírez; Piave, J. Pinto; Esquife, R. Henríquez; Fideline, G. Guerra; Fabia, C. Santander; Graciosa, no corre; Herodes, S. Jiménez; Ruler, no corre; Silver, L. A. Soto.

RESUMEN DE LOS APRONTES DE LA SEMANA DE LOS COMPETIDORES DE ESTA TARDE

1.a carrera

Kalmuco, con aprendiz, y Carbón, con J. Arancibia, cotejaron el Lunes 1,400 metros, ganando Kalmuco por medio cuerpo, en 1.33.

Henry Clay, con J. Salfate pasó el Viernes 1,400 metros, en 1.38 3|5.

Don Quijote, con J. Vergara, cubrió el Lunes 1,500 metros, en 1.39.

Cau-Cura, con H. Raimond, recorrió el Viernes 1,400 metros, sin apuro, en 1.39.

Ferrocarrilero, con aprendiz, hizo el Lunes 1,400 metros, al carrerón, en 1.44.

2.a carrera

Agua va, con Alf. Silva, movió el Lunes 1,400 metros, en 1.34 1|5.

Francesita, con M. Gamboa e Infanta, con F. Jiménez, cubrieron el Viernes 1,400 metros, en 1.30, ganando Francesita por un cuerpo.

La Alegría, con H. Morán, trabajó el Viernes 600 metros, en 40 2|5; después de completar la vuelta suave, repitió la misma distancia, en 42 2|5.

Rábida, con J. Vergara; Finale, con un aprendiz, y Paradox, con V. Jara, pasaron el Lunes 1,600 metros, en 1.47, ganando Rábida por un cuerpo a Finale.

Witchcraft, con A. Molina, hizo el Viernes 1,400 metros, en 1.36 3|5.

3.a carrera

Los Robles, con J. Vergara, movió el Lunes 1,600 metros, en 1.56 1|5.

Paradox. Ver el apronte de Rábida en la carrera anterior.

Pochochingue, con aprendiz, pasó a voluntad 1,400 metros, en 1.41 2|5.

4.a carrera

Neumático, con aprendiz, movió el Lunes 600 metros, en 40.

Carranza, con J. Vergara, y Alucita, con aprendiz, cotejaron el Viernes 1,000 metros, en 1.7, llegando iguales.

Graciosa, con M. Verdejo e Iguazú, con aprendiz, trabajaron 1,400 metros, en 1.35 3|5., llegando iguales. Graciosa completó la vuelta en 2.26 3|5.

Señorazo, dirigido por M. Morán, cubrió el Viernes 1,800 metros, en 2.8 2|5.

Erin, con S. Jiménez, movió el Viernes 600 metros, en 40.

Clavileño, con C. Santander, y Señorazo, con P. Costa cotejaron el Lunes una vuelta fuerte, en 2.22 3|5, ganando Señorazo por dos cuerpos.

5.a carrera

Bycycle, con V. Jara, pasó el Lunes 1,600 metros, en 1.49 1|5.

Portugal, con M. Verdejo, cubrió el Lunes, al carrerón, 1,600 metros, en 1.53.

Carbón, con J. Arancibia, y Kalmuco, con un aprendiz, movieron el Lunes 1,400 metros, ganando Kalmuco por medio cuerpo, en 1.33.

Champignol, con M. Gamboa, Bilanz, con aprendiz, y Glasgow, con J. Vergara, trabajaron el Lunes 1,600 metros, en 1.46 3|5, ganando Champignol por dos cuerpos a Bilanz. Glasgow llegó distanciado.

Falkland, con S. Martínez, atropelló el Viernes a voluntad 800 metros, en 54; después de un largo descanso repitió igual distancia, en 52 1|5.

Oviedo, con A. Molina y Walter Scott, con Arm. Nieto, cotejaron el Lunes 1,600 metros, 1.45 1|5, llegando iguales.

Smart, montado por aprendiz, pasó el Viernes muy liviano 1,800 metros, en 2.5. El Lunes con L. H. Palacios hizo 1,600 metros, en 1.58.

Vesubio, con aprendiz, movió fuerte el Viernes 1,600 metros, marcando los últimos 1,400 metros, 1.38 2|5.

Winchester, con Alf. Silva, y Confidencia, con J. Vergara, trabajaron el Lunes 1,600 metros, en 1.48 3|5, llegando iguales.

6.a carrera

Sayón, con aprendiz, movió el Lunes 600 metros, en 39.

Fogazzaro, con F. Muñoz, pasó el Lunes al carrerón 1,600 metros, en 1.57 1|5.

Walter Scott. Ver el apronte de Oviedo en la carrera anterior. El Viernes, con Arm. Nieto, cubrió a voluntad 1,600 metros, en 1.55.

Jaita, con F. Espinoza; Flamma, con H. Ramírez, y Niagua, con J. Reyes, trabajaron el Lunes 1,600 metros, al carrerón, en 1.55, ganando Flamma por dos cuerpos a Niagua.

7.a carrera

Niagua. Ver el trabajo de Jaita en la carrera anterior.

Feudal, con S. Jiménez, pasó el Viernes 1,000 metros, en 1.6 2|5.

Bilany. Ver el trabajo de Champignol en la 5.a carrera..

8.a carrera

Silver, con aprendiz, movió el Lunes, al carrerón, 1,800 metros, en 2.15 2|5. El Viernes repitió siempre con aprendiz, 1,600 metros, en 2.2.

FARO
CIGARRILLOS
20 cts. PAQUETE

HIPODROMO CHILE

3.as Carreras de Primavera
Domingo 28 de Agosto de 1921

PRIMERA CARRERA A LAS 9 A. M.— Premio INGENIO. — Para productos de 3 años no ganadores.— Peso: 56 kilos.—Descargo a perdedores de 1 kilo por carrera perdida. — Inscripción: $ 20.—Premios: $ 1,000 al 1.o y $ 100 al 2.o—Distancia: 750 metros.

PREPARADOR	DUEÑO	NOMBRES	PESO	EDAD	SANGRE	PADRE	MADRE	TRAJE DEL JINETE
R. Ormazábal	J. Canessa	1 Pelele	56	3	15|16	Pirapó	Seabeach	Azul y blanco, M. lacres, G.
Propietario	U. Silva	2 Fitz James	55	3	F	Pioneer	Allegiance	Lacre, M. lacres, f. y G.
F. Peralta	Temuco	3 B. Rose	54	3	F	Le Rappel	Arcola	Azul cruz oro, M. azules
Propietario	C. A. Gómez	4 Cara de Masa	54	3	1|2	Filipo	Chilena	Verde, M. blancas, G. verde
A. Rodríguez	F. Marín	5 Felicity	54	3	F	Duckenfield	Amiratjon	Grosella, estrella crema
J. Arluciaga	L. A. Lois	6 Hostess	54	3	F	Melbourne	La Toquée	Neg. M. neg. y cel. en cir. G.
U. Madariaga	Rúbrica	7 Rúbrica	53	3	3|4	Royal Flight	La Revoltoso	Heliotropo, G. oro
E. Olivares	Los Robles	8 Pepa de Oro	52	3	7|8	Rodilard	Marta	Oro viejo, M. oro, braz. y G.
O. Fuenzalida	G. Guerra	9 Desquite	52	3	15|16	Defensor	Arequipa	Amarilla cruz neg. G.
C. Ruz	D. de la Sotta	10 Cicera	51	3	F	Capeador	Chitita II	Solf. y verde por m., M. solf. G.
J. Valenzuela	Cruz Lila	11 Sir Jorge	51	3	A A	Sir Samuel	Hianeras	Amar. cruz lila, M. am. G.
P. Polanco	P. Polanco	12 Hircania	50	3	F	Brasil II	Cherry Ripe	Azul, M. coloradas, G. bl.
A. Huerta	D. R. Arellano	13 D'jenana	48	3	15|16	Alanés	F. de Champs	Blanca, M. negras

SEGUNDA CARRERA A LAS 9 1|2 A. M.— Premio IBACACHE.— Para productos de 3 años no ganadores.—Peso: 56 kilos.— Descargo a perdedores de 1 kilo por carrera perdida. — Inscripción: $ 20.—Premios: $ 1,000 al 1.o y $ 100 al 2.o— Distancia: 750 metros.

PREPARADOR	DUEÑO	NOMBRES	PESO	EDAD	SANGRE	PADRE	MADRE	TRAJE DEL JINETE
P. J. Medina	Friendship	1 Pierrot II	59	3	F	Del Valle	Petit France	Verde, alam. oro, G. verde,
J. Arluciaga	Arlequín	2 Nell Acqua	57	3	F	Cuyano II	Nelle Stone	Punzó lunares y G. blan
S. González	Liguria	4 P. Charlie	56	3	F	Olascoaga	Scotch Lassie	Lacre, M. lacres, braz. y G.
O. Fuenzalida	Gmo. Guerra	4 Ofensivo	56	3	F	Defensor	Guigne	Amarilla cruz negra, G. negra
R. Pastene	M. Benavente	5 Vilú	54	3	3|4	Alanés	Prosperina	Azul turquesa, M. oro, G.
L. Devenas	Outsider	6 Nenette	54	3	F	Stolypin	G. de Dijón	Negra, lun. lacres, M. lacres
M. Vivallos	J. Ciappa	7 Mosca Azul	54	3	F	Eclair II	Cricingle	Cobre
D. López	P. Santórsola	8 Farrutín	53	3	F	Faneo	Dantasia	Granate y naranja por mitad
S. González	J. A. Toro	9 Sixtina	53	3	F	Sir Samuel	Eumenides	Heliotropo, G. amarilla
J. Rojas	A. B. C.	10 Costino	52	3	3|4	Constant	Angina	Colorada, G. negra
L. Navarro	Indígena	11 Wisconsin	52	3	F	Olascoaga	Wansbeck	Morada, G. oro
L. A. Ramírez	Popeta	12 Faribole	51	3	F	Critic	Chablis II	Morada, M. blancas

TERCERA CARRERA A LAS 10 A. M.—Premio IQUITOS.— Omnium Handicap. — Inscripción: $ 20.— Premios: $ 1,500 al 1.o y $ 200 al 2.o— Distancia: 1,300 metros

PREPARADOR	DUEÑO	NOMBRES	PESO	EDAD	SANGRE	PADRE	MADRE	TRAJE DEL JINETE
A. Guerra	P. Polanco	1 Rex White	61	7	31|32	Defensor	Maya White	Colorada, M. azules, G.
M. Vargas	J. La Paz	2 Bruja	59	7	3|4	Le Roy d'Is	Dormida	Celeste, G. rosada
G. de la Cerda	Santa Luisa	3 Panizo	55	6	7|8	Pirapó	Soberbia	Lacre, M. lac. y oro lis., G.
Propietario	U. Silva	4 Titita II	54	4	F	Duc d'Ale	Titea	Lacre, M. lacres, faja y G.
Propietario	J. Donati	5 Chichí	53	6	7|8	L'Aiglon	Lata	Rosado y negro en ruedas
Propietario	F. Peralta	6 Uxor	51	5	F	Olascoaga	Miss Muske.	Rosada, c. y G. verdes, G.
C. Ruz	J. Venegas	7 La Seine	50	5	F	Mead	Lelia	Ambar, M. granates, G.
Propietario	M. Vargas	8 Espora	49	5	F	Orán	M. Papoose	Granate cruz amar. M.
G. de la Cerda	Esmeralda	9 Zolika	49	5	F	Altanero	Zórika	Esmeralda, G. rubí
Propietario	C. Morris	10 Fontenoy	47	3	F	Pioneer	Marakesh	Celeste, M. cel. braz. y G.
J. B. Castro	A. Buzeta	11 Popelina	46	4	31|32	Leonardo	Marujita	Blanco y lacre en rued. G.
J. Rojas	Indígena	12 Longo	46	6	15|16	Leonardo	Josiana	Morada, G. oro
D. Galaz	E. Petit	13 M. Cantor	43	5	F	Duc d'Albe	La Dorada	Naranja, G. azul
J. Arluciaga	L. G. Riesco	14 Tardía	43	5	F	Val d'Or	Dearest	Azul y bl. lis., M. azulina,
A. Aller	R. Demarchi	15 Teruca	40	5	F	Burlesco	Bellaria	Blanco y morado en rued.

CUARTA CARRERA A LAS 10.30 A. M.— Premio INCA. — Omnium Handicap. — Inscripción: $ 20.— Premios: $ 1,500 al 1.o y $ [illegible] 2.o—Distancia: 1,300 metros

PREPARADOR	DUEÑO	NOMBRES	PESO	EDAD	SANGRE	PADRE	MADRE	TRAJE DEL JINETE
E. Muñoz	L. A. González	1 Matadora	40	5	F	Le Roy d'Is	Amica	Negro y oro en rued., G.
G. de la Cerda	Esmeralda	2 Luminosa	57	5	F	Altanero	Diane	Esmeralda, G. rubí
J. Arluciaga	L. A. Lois	3 Fusil	54	6	F	Etolo	Teresa	Neg., M. neg. y cel. en circ.
Propietario	C. A. Gómez	4 Edimboro	53	5	F	Halington Lai	Admiration	Verde, M. blancas, G. verde
C. Morris	C. Morris	5 Agosto	52	4	1|2	Siberien	Sin anteced.	Celeste, braz. y G. negra
P. Rojas	D. Hernández	6 Hesperia	52	4	F	Eclair II	Ormodia	Verde, c. G. y p. canario,
O. Fuenzalida	U. Verdugo	7 Marruecos	52	4	F	Nítrico	Maya III	Verde estr. rosada, M. verdes
S. González	El Bosque	8 Golosina	51	4	F	Melbourne	Oranaise	Negra, faja y G. verde
J. Vásquez	Pitico	9 Pechen	50	6	1|2	G. Yamagata	Chilena	Lacre, M. lac., y gris perla,
L. Navarro	Liguria	10 Huérfana	49	4	F	Rolando II	Fougère	Lacre, M. lac. braz. ver.,
F. Villa	J. Martínez	11 Finlandia	49	4	F	Marte II	Hosanna	Oro, M. plata, G. cobre
G. Casanova	B. Albizú	12 Rubia	49	4	NL F	London	odhesia	Guinda, M. blancas, G.
D. Galaz	E. Petit	13 Deshabillé	47	5	F	Duc d'Albe	Chalana	Naranja, G. azul
A. Donati	Minerva	14 Colón	44	6	F	Etolo	Qirry	Celeste, M. blancas, G.

QUINTA CARRERA A LAS 11 A. M. — Premio INFIERNILLO.—Omnium Handicap. — Inscripción: $ 20.—Premios: $ 1,500 al 1.o y $ [illegible] al 2.o — Distancia: 1,300 metros

PREPARADOR	DUEÑO	NOMBRES	PESO	EDAD	SANGRE	PADRE	MADRE	TRAJE DEL JINETE
Propietario	F. Villa	1 Quelen	58	6	F	Siberien	Ravenne	Amar., M. amar, G. lacre
E. Muñoz	L. A. González	2 Go Lady	57	5	F	onin	Joyful Lady	Negro y oro en rued., G.
I. Espinosa	Sancho	3 Pinganilla	56	4	F	Pibe	Phryn.	Morada, lunares oro, G.
R. Pastene	M. Benavente	4 Cau Cura	56	3	7|8	Cromwell II	Virgilia	Azul turquesa, M. oro, G.
P. Rojas	Mirabeau	5 Arrás	55	4	F	Medallión	Rose Leaf	Naranja, alam. y braz. ver.
Propietario	P. Polanco	6 Mía Cara	54	4	F	San Marcos	Mimicombe	Colorada, M. azules, G.
L. Aravena	Great Seven	7 Folletín	53	6	F	Burlesco	Griselides	Azul eléctrico, alam. y
F. Rojas	Viluco	8 Cherry W	52	4	F	Barsac	Scentd D.	Verde, pres. oro, G. oro
L. Navarro	J. Donoso	9 La Valliére	52	5	F	Fío	Lotería II	Amarilla, M. granates, G.
L. A. Ramírez	Popeta	10 Ballader	51	5	F	Whittington	Algara	Morada, M. blancas
E. Cuevas	Tally Ho	11 Personaje	51	6	F	Key West	May Rose II	Blanco y lacre en rued. G.
C. Pérez	J. Hube	12 Sátira	50	4	1|2	Sir Samuel	Chilena	Mandarina, M. violeta claro
C. A. Gómez	F. Falcón	13 Himalaya	44	4	F	Eclair II	Villa	Blanco, M. azules, G.

SEXTA CARRERA A LAS 11.30 A. M.— Premio IQUIQUE. — Omnium Handicap. — Inscripción: $ 30.—Premios: $ 2,500 al 1.o y $ [illegible] al 2.o— Distancia: 1,800 metros

PREPARADOR	DUEÑO	NOMBRES	PESO	EDAD	SANGRE	PADRE	MADRE	TRAJE DEL JINETE
E Muñoz	St. Jean	1 Ocampo	68	5	F	Oviedo	Mousmée	Crema y verde listado
S. González	Chacabuco	2 Fideline	61	5	F	Fío	Fate II	Colorado, M. azules, G.
S. González	El Bosque	3 Poincaré	52	4	F	Rolando II	Galejade	Negra, faja y G. verde
D. López	Choapa	4 Bow	50	6	F	Altanero II	Vizcacha	Azul, M. acero, G. lacre
C. Morris	R. de Petris	5 Samaniego	49	4	7|8	Sir Samuel	Euskara	Oro, M. oro, braz. y G.
J. Vásquez	Ossyris	6 Boa	49	4	F	Alanés	Brújula	Solferino, G. oro
R. Cárdenas	Columbia	7 Chateau G	48	5	F	Burgomaster	Ostelle	Rosado, M. y G. blanca
C. A. Gómez	C. A. Gómez	8 Cultura	46	6	F	Rolando II	Galejade	Verde, M. blancas, G. verde
P. Rojas	Cruz de Oro	9 Pilín	44	4	F	Pibe	B. Puduing	Naranja, M. y G. negra
J. Arluciaga	E. E. Reyes	10 Caracas	42	5	F	Jou Jou	Faranz	Lacre y negro por mitad
L. A. Ramírez	Los Aliados	11 Tucano	40	6	7|8	Turín	Euskara	Azul eléctrico, M. solf., G.

SEPTIMA CARRERA A LAS 12 M. —Premio ITATA. — Omnium Handicap. — Inscripción: $ 20. — Premios: $ 1,500 al 1.o y $ 200 al 2.o— Distancia: 1,300 metros

PREPARADOR	DUEÑO	NOMBRES	PESO	EDAD	SANGRE	PADRE	MADRE	TRAJE DEL JINETE
F. Villa	13 de Agosto	1 Asturiano	66	5	F	Burgomaster	Marcha	Oro, G. caqui
P. Rojas	D. Hernández	2 Telilla	57	4	15|16	Turín	Rosquilla	Verde, c. y p. canario, G.
R. Amaro	J. Musa	3 Piloche	56	4	31|32	Semproni	Fiole	Granate y b. list., G. lacre
G. de la Cerda	Esmeralda	4 Acalia	53	5	F	Buchardo	Artemisa	Esmeralda, G. rubí
F. Villa	Vizcaya	5 Rabudo	52	5	F	Siberien	Fille du Soleil	Azul obscuro, G. solferino
F. Peralta	Violeta	6 Alejo II	48	5	F	St. Wolff	Abeja II	Violeta, G. blanca
G. Casanova	J. F. Yáñez	7 Lady Kendal	48	5	F	Viraró	Mad Comfrey	Morada, alam. oro, M. morada
J. Arluciaga	Los Avellanos	8 Cara Carmen	42	5	F	Charming	Cerise	Amar., M. amar. y neg. lis,
Av. Muñoz	R. Urzúa	9 Hipócrates	40	5	F	Pearl River	Ginebra	Gris perla, G. azul
C. Ruz	San Crispín	10 Eylan	40	5	F	Pearl River	Berezina	Negro y amar. list., G. negra

OCTAVA CARRERA A LAS 12.00. —Premio "LA NACION". — Steeplechase). — Para sub-oficiales del Cuerpo de Carabineros, montando caballos de tropa de dicho Cuerpo y también para sub-oficiales de la Policía de Santiago, montando caballos del Cuerpo. — Traje: [illegible]ra. — Atalaje: montura inglesa o de tropa con mandil y bridón. —Cada jinete llevará una faja de color en el brazo derecho. — Peso libre con un mínimum de 68 kilos. —Inscripción libre. — Premios: $ 600 y un objeto de arte ofrecido por el diario "La Nación", para el jinete que monte el caballo ganador, y $ 100 al 2.o—Distancia: 2,100 metros m\|m. — (Pista en 8 con 5 saltos). —N. B. — En esta carrera no se venderán apuestas mutuas.

PREPARADOR	DUEÑO	NOMBRES	PESO	EDAD	SANGRE	PADRE	MADRE	TRAJE DEL JINETE
Regimieto de Carabineros		1 Lircay	..	..				Fajas: Lacre lunares negros
"	"	2 Turco	..	..				Lila y blanco
"	"	3 Detective	..	..				Naranja
"	"	4 Tito	..	..				Colorado cruz turquesa
"	"	5 Morlaco	..	..				Blanca estrellas azules
"	"	6 Cubano	..	..				Guinda y blanco
"	"	7 Zenteno	..	..				Rosado estrellas verdes
"	"	8 Pullman	..	..				Blanca cruz azul
"	"	9 Auto	..	..				Verde olivo y crema
"	"	10 Alianza	..	..				Plomo raya celeste
Brigada Central		11 Floripa	..	..				Negra lista naranja
"	"	12 Nirivilo	..	..				Café claro y azul

HIPODROMO CHILE

LAS CARRERAS DE LA MAÑANA DE HOY

Apreciaciones y pronósticos

Un espléndido programa, muy nutrido de inscripciones, ha preparado el Hipódromo Chile para la reunión matinal de hoy.

En estas condiciones es fácil presumir que serán numerosos los habitués que se darán cita en las dos dependencias del Hipódromo de la Palma a presenciar el desarrollo de las siete pruebas de que consta la reunión.

Se inicia la reunión con una carrera para animales de tres años perdedores, sobre una distancia de 750 metros.

En pruebas de esta naturaleza es difícil formular una apreciación, ya que a lo mejor resulta un debutante adjudicándose el puesto de preferencia.

A nuestro juicio, las simpatías de los catedráticos estarán por Sir Jorge, que hace algunos meses obtuvo un segundo puesto en un lote de cierta calidad.

Si bien es cierto que en las últimas presentaciones en público no ha logrado figurar en el marcador en algunas reuniones recientes del Club Hípico, no es menos efectivo que sus competidores de hoy, o son muy modestos o aún no han alcanzado una preparación lo suficientemente esmerada.

Con la monta de Juan Vergara lleva indiscutiblemente la primera opción. Para los puestos siguientes indicaremos a Pepa de Oro, una hermosa hija de Rodilard y Marta y a Djenana que será conducida por Juan Pinto.

El premio Ibacache, segunda serie de la prueba anterior, ha quedado a merced de Wisconsin, que no hace mucho ocupó en esta misma distancia, el segundo puesto detrás de Pochochingue.

El Domingo último actuó en un tiro poco apropiado para sus medios, colocándose desde la partida en los puestos de preferencia.

Para los placées nos agradan Farrutín, por sus condiciones de ligereza, y Ofensiva que tiene en la semana trabajos muy recomendables.

La tercera prueba, handicap, sobre 1,300 metros, es una contienda muy abierta, ya que los quince competidores han quedado en una escala de peso que hace muy incierto el resultado de la etapa.

Panizo, que después de haber hecho una campaña muy honorable y que ha defeccionado en las últimas reuniones es el candidato que cuenta con nuestras simpatías para el puesto de honor.

El caballo después de un descanso más o menos largo, ha sido presentado en condiciones no muy satisfactorias de entrenamiento.

En la semana ha efectuado severos ejercicios, lo que nos induce a creer que hoy estará en la plenitud de sus formas.

Chichí, cuyos últimos performances no nos convencen, puede ser un buen dividendo.

Finalmente, Tardía, hija de Val D'or, debería ocupar, ateniéndonos a su sangre, un puesto en el marcador ya que carga sólo 40 kilos.

El premio Inca tiene las mismas condiciones de la prueba anterior.

Huérfana es nuestra preferida, en atención a la honorable carrera que hiciera el Domingo último, donde cayó batida por Pilín, por una cabeza, en una distancia cien metros superior a la de hoy.

El peso que le ha correspondido es muy cómodo y como está acostumbrada a medirse con animales de calidad será sin duda la favorita del público.

Agosto si domina su carácter y Marruecos son los candidatos que poseen mayores antecedentes para escoltar a Huérfana.

Si Quelén repite la carrera que luciera el Domingo último, puede, a pesar de cargar el Top-weigh, imponerse en el premio "Infiernillo", handicap sobre 1,300 metros.

La Valliere que en manos de su nuevo entrenador, L. Navarro, ha recuperado sus antiguas formas, puede en los tramos finales rebalsar la línea de carrera de Quelén.

Arrás, que ayer fué presentado en la tercera carrera del Club Hípico con toda la confianza de su caballeriza y que no logró figurar en el marcador, es un enemigo muy serio, si consideramos la clase de sus competidores.

En resumen, daremos nuestras preferencias a La Valliére, Quelén y Arrás, en el orden indicado.

La prueba más interesante de la reunión, handicap sobre 1,800 metros, figura en sexto término del programa oficial.

Ausente Fideline, que hará acto de presencia en la carrera de fondo del Club Hípico, la contienda revestirá seguramente el más alto interés.

Samaniego terminó segundo hace quince días en una carrera sobre esta misma distancia.

El Domingo último fué presentado en 1,400 metros y aunque no logró figurar entre los primeros, hizo en las distancias finales un rápido avance, demostrando con ello condiciones de stayer.

Pilín, con 54 kilos, se impuso el Domingo último en una prueba de 1,400 metros, venciendo en las distancias decisivas a Huérfana y Copón, que empataron el segundo lugar. En manos del competente entrenador P. Rojas, se encuentra en un estado inmejorable de salud. Es a nuestro juicio el competidor que logrará adjudicarse los dos mil quinientos pesos ofrecidos al vencedor.

Poincaré, ha hecho igualmente en el Club Hípico algunas presentaciones honorables. Como se cuida en la misma casa que Fideline, animal que hace quince días obtuvo un desahogado triunfo, escoltado por Samaniego y Pilín, no deja de ser sugestivo que su preparador haya optado por presentar a la lisa al hijo de Rolando y Galejade y que con la monta de C. Pombet, puede imponer su clase en el derecho.

Boa y Bow, a pesar de sus últimas difecciones, tienen antecedentes sobrados para desempeñarse con éxito.

Pilín, Samaniego y Poincaré son en resumen, nuestras cartas, en el orden indicado.

El premio "Itata", clausura la mañana hípica.

Asturiano obtuvo en sus dos últimas presentaciones en público victorias concluyentes. Hoy ha sido presentado en una prueba de 1,300 metros, distancia en la cual no le hemos visto actuar en público. Tenemos del hijo de Burgomaster una alta idea; pero mucho tememos que se ahogue en las distancias finales ya que tiene fama de roncador.

Alejo cayó batido en su última carrera en el Chile escasamente por Eton, animal que ha demostrado condiciones excepcionales en sus últimas presentaciones en público.

Con posterioridad fué llevado a disputar una carrera al Club Hípico y fué tal la confianza que inspiraba a su caballeriza que terminó en la taquilla entre los competidores de mayor cotización. El peso que hoy carga, 48 kilos, y los antecedentes enunciados nos inducen a hacerlo nuestro favorito.

Toldilla contará igualmente con muchos partidarios; pero a nosotros no nos inspira mayor confianza ya que aún está "muy verde".

Finalmente Acalia, Lady Kendall e Hipócrates se presentan a la contienda con la confianza de sus respectivas ecuries.

En resumen, nuestros votos están por Alejo II, Lady Kendall y Asturiano en el orden de preferencia que dejamos señalado.

Resúmen:

1.a Sir Jorge, Pepa de Oro, Djenana.
2.a Wisconsin, Farrutín y Ofensivo.
3.a Panizo, Chichí, y Tardía.
4.a Huérfana, Agosto, y Marruecos.
5.a La Valliére, Quelén y Arrás.
6.a Pilín, Samaniego y Poincaré.
7.a Alejo II, Lady Kendall y Asturiano.

MONTAS Y COMPETIDORES PARA LAS CARRERAS DE LA MAÑANA DE HOY

1.a carrera.—750 metros

Pelele, G. Carrasco; Fitz James, C. Pombet; Bonlon Rose, L. A. Jerez; Cara de Masa, Alfonso Silva; Hortess, A. Villagra; Felicity, O. Montenegro; Rúbrica, U. Madariaga; Pepa de oro, A. Garay; Desquite, C. Cruz; Cícera, L. Carrasco; Sir Jorge, J. Vergara; Hircania, E. Gallardo; Djenana, H. Huerta.

2.a carrera.—750 metros

Nell Acqua, A. Villagra; Prince Charlie, C. Pombet; Pierrot, O. Montenegro; Ofensivo, C. Cruz; Vilu, C. Guzmán, Nenette, G. Aravena; Mosca Azul, J. Osorio; Farrutín, D. 2.o López; Sixtina, L. A. Jerez; Costino, J. Vergara; Wisconsin, A. Martínez; Faribole, N. Ramírez.

3.a carrera.—1,300 metros

Rex White, E. Escobar; Bruja, A. Villagra; Panizo, J. Vergara; Titita, C. Pombet; Chichí, S. Villanueva; Uxor, L. A. Jerez; La Seine, R. Azócar; Espora, M. Vergara; Zórika, Alfonso Silva; Fontenoy, L. Carrasco; Popelina, J. Pinto; Longo, J. Osorio; Maestro Cantor, D. 2.o López; Tardía, S. Jiménez; Teruca, F. Espinosa.

4.a carrera.—1,300 metros

Matadora, S. Villanueva; Luminosa, J. Vergara; Fusil, M. J. Silva; Edimboro, J. Arancibia; Agosto, Alfonso Silva; Hesperia, L. Carrasco; Marruecos no corre; Golosina, L. A. Jerez; Pechen, M. Vergara; Huérfana, J. Oregón; Finlandia, L. A. Silva; Rubia, L. A. Zúñiga; Deshabillé, D. 2.o López; Colón, J. Pinto.

5.a carrera.—1,300 metros

Quelen, G. Aravena; Go Lady, S. Villanueva; Pinganilla, A. Molina; Cau-Cura, no corre; Arrás, tal vez no corra; Mía Cara, M. Gamboa; Folletín, M. J. Silva; Cherry Whisky, L. A. Zúñiga; La Valliere, Armando Silva; Ballader, M. Vergara; Personaje, C. Pombet; Sátira, A. Villagra; Himalaya, D. 2.o López.

6.a carrera.—1,800 metros

Ocampo, si corre, Armando Godoy; Fideline, no corre; Poincaré, C. Pombet; Bow, D. 2.o López; Samaniego, Alfonso Silva; Boa, M. Vergara; C. Gonthier, C. Cruz; Cultura, J. Pinto; Pilín, L. Carrasco; Caracas, J. Osorio; Tucano, S. Jiménez.

7.a carrera.—1,300 metros

Asturiano, G. Aravena; Toldilla, M. Verdejo; Filoche, Alfonso Silva; Acalia, J. Vergara; Rabudo, J. Oregón; Alejo, J. Pinto; Lady Kendal, J. Osorio; Cara Carmen, L. A. Silva; Hipócrates, D. 2.o López; Eylau, S. Jiménez.

PRONOSTICOS DE LA PRENSA

CLUB HIPICO

Según el resultado obtenido en la reunión de ayer, por los diarios y revistas que dan pronósticos, la posición actual es la que sigue:

	G.	P.
1.o De Oro y Azul	9	25
2.a La Nación	8	29
3.o Ultimas Noticias	8	26
4.o El Brujo del Turf	8	24
5.o El D. Ilustrado	7	28
6.o El Pronóstico	7	27
7.o El Sol	6	31
8.o Zig-Zag	6	27
9.o La Epoca	6	25
10. El Mercurio	5	26
11. La Patrie	5	25
12. El Derby	3	26

HIPODROMO CHILE

Cómputo actual

	G.	P.
1.o La Epoca	4	12
2.o El Derby	3	18
3.o El Sol	3	17
4.o La Nación	3	15
4.o El D. Ilustrado	3	15
6.o Ultimas Noticias	3	11
7.o El Mercurio	2	11
8.o De Oro y Azul		
9.o El B. del Turf		
9.o La Patrie		
11. El Pronóstico		

NOTICIAS DIVERSAS

PREPARADORES DE LOS [illegible]NADORES DE AYER. — Lo[illegible]bles, Carlos Rodríguez.
King's Terry, Florentino [illegible]
Ice, Ernesto Polanco.
Ficticio, Florentino Galvez.
Voyou, Andrés Rodríguez.
Belerofonte, íd. íd. íd.
Duque de El, E. Michaels.

—Saturnal fué multado en [illegible] pesos, por no presentarse con [illegible] lores a disputar la prueba en [illegible] estaba inscrito.

—Cochrane quedó en observación por no haber dejado satisfecha [illegible] Junta de Comisarios, de las ex[illegible] ciones que dieron el prepara[illegible] jockey, por su mala carrera.

—Los comisarios amonesta[illegible] los jinetes de Duque de El [illegible] gra, Romanones y Dudosa, por haber salido a la cancha, antes [illegible] paseo reglamentario.

—El juez de partida, dió [illegible] que la mala partida de Pelo [illegible] se debió, a que en el momento [illegible] largar su jockey, Pedro Ca[illegible] lió de la silla.

REVOLUCION EN LOS ENVASES

CAJAS ENSAMBLADAS DE MADERA PARA:

Zapatos, confites, té, café, cigarros, servicios de botica, perfumería., sombreros, galletas, frutas secas, lencería y toda clase de mercaderías, etc., etc.

AGENTES GENERALES PARA EL PAIS Y EXTRANJERO:

Campbell, Carvajal y Cía.

GALERIA ALESSANDRI 7-A y 9-A. TELEFONO 3681

BAYER
INSTANTINA

INSTANTINA

El último y más admirable descubrimiento de la ciencia terapéutica moderna. Tres poderosas substancias combinadas en una tableta. Más rápido y seguro que todos los calmantes y analgésicos conocidos. Absolutamente inofensivo para el corazón y el estómago. Alivia instantáneamente los dolores de cabeza, muelas y oídos; las jaquecas; las neuralgias etc., y corta, en pocos momentos, cualquier resfriado. La Cruz Bayer—que es la marca más digna de confianza—garantiza la eficacia e inocuidad de estas maravillosas tabletas.

INDUSTRIAS Y COMERCIO

BOLSA DE COMERCIO

Movimiento

En acciones y bonos fueron de interés las adjudicaciones anotadas, continuando el mercado como los días precedentes, activo en su movimiento y firme en sus precios.

La casi totalidad de las ventas les correspondió a papeles mineros, haciéndose fuera de estos valores, 200 acciones de Tierra del Fuego y 3 Electricidad Industrial, a 91.

OPERACIONES DE AYER

UNICA RUEDA

1600 Caja 7-1, 89.
0000 Caja 8-1|2, 95 1|4.
500 Tocopilla, Set. 8, 78 1|2.
2500 Caja 8-1, 95 1|4.
600 Tocopilla, Set. 8, 79.
100 Fuegos, Set. 8, 93.
100 Fuegos, Set. 8, 94.
3 Electricidad, 91.
100 Caylloma, 8 1|2.
100 Caylloma, 8 1|4.
600 Caylloma, Set. 8, 8 1|2.
100 Caylloma, 8 1|2.
1000 Caylloma, Set. 22, 8 1|4.
600 Chacaltaya, Set. 8, 79 1|2.
200 Petróleos, 0.80.
98000 Caja 8-1|2, 95 1|2.
200 Gatico, Set. 22, 10 1|8.
200 Llallagua, Set. 8, 263.
1000 Tocopilla, Set. 22, 80.
550 Lota, 57.
200 Lota, Set. 8, 57.
45000 Hip. 7-1, 90.
600 Lota, 56 3|4.
200 Santa Rita, Set. 22, 23 1|2.
1000 Lastenia, Set. 8, 44 1|2.

PRECIO DE COMPRADOR O VENDEDOR AL TERMINAR LAS RUEDAS

TITULOS	COMPRADOR		VENDEDOR	
	Cantidad	Precio	Cantidad	Precio
BONOS				
Caja 8|1	....	....	10,000	95⅛
Caja 8 1|2	40,000	95½	....	....
Caja 7|1	14,000	88	....	....
Hipotecario 8|1	....	....	10,000	96
Hipotecario 7|1	100,000	90	....	....
Garantizador 8	10,000	75	....	....
BANCOS				
Nacional	....	....	200	59½
MINERAS				
Llallagua, Setiembre 22	200	263½	....	....
Tocopilla, Setiembre 22	500	80	....	....
Tocopilla, Setiembre 8	....	....	200	80
Gatico	100	9¾	....	....
Gatico, Setiembre 22	....	....	500	10⅛
Lota, Setiembre 8	....	....	200	57
Vacas	400	5⅞	500	6
Vacas, Setiembre 8	....	....	500	6⅛
Santa Rita, Setiembre 22	500	23½	200	24
Disputada, Setiembre 22	....	....	100	29½
Máfil, Setiembre 22	100	151	....	....
Lebu, Setiembre 22	200	89	....	....
Caylloma	200	8¼	....	....
Tres Puntas, Setiembre 22	500	38	....	....
Tres Puntas, Setiembre 8	....	....	100	38
San Bartolo, Setiembre 22	200	23½	500	24¼
Chacaltaya, Setiembre 22	....	....	500	16¼
Nueva Elqui, Setiembre 22	1,000	16	....	....
Schwager, Setiembre 22	....	....	500	90½
SALITRERAS				
Antofagasta, Setiembre 8	500	49	....	....
Lastenia, Setiembre 22	500	44½	....	....
Chilena, Setiembre 22	500	16¼	....	....
Peñón, Setiembre 22	500	21	....	....
Galicia, Setiembre 22	400	34	....	....
GANADERAS				
Rupanco, Setiembre 8	200	17	....	....
INDUSTRIALES				
Gas de Santiago	....	....	80	50
Electricidad	100	92	....	....
Viñas, Setiembre 8	100	45¾	....	....
Cemento Melón, Setiembre 22	200	26	....	....
Laboratorio	500	69	....	....
Telégrafo Comercial	200	52	....	....
PETROLIFERAS				
Nacional de Petróleos	1,000	0.80	....	....
CIERRE DE LAS 12 M.				
Cambio	....	39.60	....	39.80
Antofagasta, Setiembre 22	....	49½	....	....
Salitre Unión	....	10¼	....	....
Vacas, Setiembre 8	....	6	....	....
Lota, Setiembre 8, transacción	....	56⅜	....	....
Caylloma, Setiembre 22	....	....	....	9
Llallagua, Setiembre 22	....	268	....	....
Tres Puntas, Setiembre 22	....	38¼	....	....
Santa Rita, Setiembre 22	....	23¼	....	....
Máfil, Setiembre 8	....	52	....	....
Lebu, Setiembre 22	....	90	....	....
Huanuni, Setiembre 22	....	32½	....	....
Arauco, Setiembre 22	....	2¾	....	....
Viñas, Setiembre 22	....	47¾	....	....
Petróleos	....	0.85	....	....

OPERACIONES EN VALPARAISO

UNICA RUEDA

0 Lotas, Set, 22, 57.
50 Lotas, 56 1|2.
00 Huanillo, Set. 22, 8 1|2.
100 Lotas, Set. 22, 56 3|4.
700 Dones, Set. 8, 17.
400 Santa Rita, Set. 8, 23.
300 Barcelona, Set. 22, 7 1|2.
3500 Barcelona, Set. 22, 8.
200 Lastenias, Set. 22, 44 3|4.
300 Cervezas, Set. 8, 39.
200 Gatico, Set. 22, 10 1|4.
350 Gatico, Set. 8, 10 1|4.
200 Lastenias, Set. 8, 44 1|2.
600 Lastenias, Set. 8, 44 1|4.
100 Tocopilla, Set. 22, 80.
600 Santa Rita, Set. 22, 23 1|2.
4000 Hip. Valp. 8-1, 88 1|2.
300 Lastenias, Set. 8, 44.
200 Barcelona, Set. 8, 8.
1000 Barcelona, Set. 22, 8 1|4.

CAMBIO

Vendedor, 40; comprador, 39.80.

ORO

Vendedor, 185; comprador 184.50.

LIBRAS POR ORO

Vendedor, 14; comprador, 13.80.

LA SEMANA BURSATIL

Una de las más activas del año y de mayor movimiento fué la semana terminada ayer en la Bolsa de Comercio.

De Lunes a Sábado las ruedas se desarrollaron con una animación pocas veces vistas, haciendo presagiar la vuelta de los buenos tiempos al mercado.

La nota característica de la semana ha sido el alza, firmeza y los grandes lotes negociados en la casi totalidad de los títulos enumerados en las transacciones durante los seis días de la revista que se detallan a continuación.

Merecen especial mención por las gruesas partidas transadas, las acciones de Lota, Lebu, Caylloma, Tres Puntas, Santa Rita, Tocopilla, San Bartolo, Máfil, Antofagasta y Nacional de petróleos, cuyas adjudicaciones superaron a las mejores expectativas.

Los precios tanto en bonos como en acciones acusaron alza de consideración en su mayoría, siendo contados los que experimentaron baja.

En la sección respectiva con el título de "Fluctuaciones", se detallan el número de puntos al alza con la baja que experimentaron los valores con relación al cierre del saldo anterior.

VALOR DE OPERACIONES EN ACCIONES

Lunes	$ 1.350,609.50
Martes	1.535,382.50
Miércoles	3.036,149.00
Jueves	1.431,750.50
Viernes	1.505,314.50
Sábado	422.913.00
Total efectivo	$ 8.281,939.00

VALOR DE LO OPERADO EN BONOS

Lunes	$ 394,500
Martes	371,000
Miércoles	132,400
Jueves	300,000
Viernes	334,500
Sábado	201,100
Total nominal	$ 1.538,500

TITULOS TRANSADOS DURANTE LA SEMANA

Bancos. — Chile, Ind. y Comercio y Nacional.

Salitreras. — Antofagasta, Chilena de Salitres, Lastenia y Peñón.

Ganaderas. — Tierra del Fuego, Gente Grande y Aysen.

Mineras —Lebu, Santa Rita, Huanuni, Vacas, Tres Puntas, Máfil, Gatico, Llallaguas, Caylloma, Disputada, Tocopilla, Schwager, San Bartolo, Nueva Elqui y Vacas.

Industriales. — Gas de Santiago, Penco, Tattersall, Viñas, Electricidad y Cemento Melón.

Petrolíferas. — Nac. de Petróleos.

Diversas. — Bolsa de Comercio.

Bonos. — Caja 8-1, 8 1|2, 7-1, Hip. 8-1, 7-1 y Gdor. 8.

FLUCTUACIONES

Subieron

Bonos

Caja 7-1, de 87 1|2 a 88.
8-1 de 95 a 95 1|4.
8 1|2 de 95 a 95 1|2.
Garantizador, 8 de 74 1|2 a 75.
Hipotecario, 7-1 de 88 1|2 a 90.
8-1 de 95 1|2 a 98.

BANCOS

Español, de 153 a 155.
Hip. Chile, de 585 a 595.
Industria, de 15 1|8 a 16.

MINERAS

Arauco, de 2 1|2 a 2 3|4.
Caylloma, de 6 5|8 a 9.
Chacaltaya, de 15 a 16.
Disputada, de 27 1|2 a 29 1|2.
Elqui, de 14 a 16.
Gatico, de 7 1|2 a 10 1|8.
Huanillo, de 1 a 8 1|2.
Huanuni, de 30 3|4 a 32 1|2.
Lota, de 53 1|2 a 56 3|8.
Lebu, de 80 a 90.
Llallagua, de 258 1|2 a 268.
Máfil, de 133 a 152.
Oploca, de 62 a 63.
San Bartolo, de 20 1|2 a 24 1|4.
Santa Rita, de 18 3|4 a 23 1|4.
Schwager, de 75 a 89.
Tres Puntas, de 63 a 38 1|4.
Tocopila, de 76 a 80.
Vacas de 5 7|8 a 6.

SALITRERAS

Antofagasta, de 47 1|4 a 49 1|2.
Chilena, de 15 a 16 1|4.
Dones, de 12 3|4 a 17.
Galicia, de 34 1|4 a 35.
Lastenia, de 40 1|4 a 44 1|2.
La Unión, de 10 a 10 1|4.
Peñón, de 20 1|2 a 21.
Perfetti, de 8 1|4 a 8 1|2.
Barcelona, de 5 a 8 1|4.

Ganaderas

Aysen, de 22 3|4 a 24.
Fuegos, de 89 1|2 a 94.

Industriales

Cervecerías, de 36 1|4 a 39.
Gas Santiago, de 49 a 49 1|2.
Malvoa, de 18 1|2 a 18 3|4.
Telégrafo, de 51 a 52.
Vapores, de 86 a 94.
Laboratorio, de 61 a 69.
Viña, de 45 1|4 a 47 3|4.

Petrolíferas

Nacional, de 0.75 a 0.90.

Diversas

Bolsa de Com., de 125,000 a 135,000

BAJARON

Bonos

Caja 7-2, de 92 a 90.
Hip. Valp. 8, de 89 1|2 a 88 1|2.

Bancos

Chile, de 198 a 193.

Mineras

Pargas, de 23 1|2 a 23 1|4.

Ganaderas

Gente Grande, de 42 a 41.

Industriales

Penco, de 49 1|2 a 49 1|4.
Vidrios, de 95 a 90.

EL ORO DE 18 PENIQUES DURANTE LA SEMANA

Lunes. — 1.a rueda: vendedor a 172 y comprador a 171.80.

2.a rueda: vendedor a 179 y comprador a 178.

Martes. — 1.a rueda: vendedor a 173 y comprador a 172.50.

2.a rueda: vendedor a 174.50 y comprador a 174.

Miércoles. — 1.a rueda: vendedor a 171 y comprador a 170.50.

2.a rueda: vendedor a 175 y comprador a 174.50.

Jueves. — 1.a rueda: vendedor a 175 y comprador a 174.50.

2.a rueda: vendedor a 175.50 y comprador a 175.

Viernes. — 1.a rueda: vendedor a 178 y comprador a 177.50.

2.a rueda: vendedor a 184.80 y comprador a 184.50.

Sábado. — Unica rueda: vendedor a 185 y comprador a 184.50.

LIBRAS POR ORO DURANTE LA SEMANA

Lunes. — 1.a rueda: vendedor a 13.70 y comprador a 13.50.

2.a rueda: vendedor a 13.80 y comprador a 13.60.

Martes. — 1.a rueda: vendedor a 13.60 y comprador a 13.50.

2.a rueda: vendedor a 13.70 y comprador a 13.50.

Miércoles. — 1.a rueda: vendedor a 13.80 y comprador a 13.60.

2.a rueda: vendedor a 13.80 y comprador a 13.60.

Jueves. — 1.a rueda: vendedor a 13.90 y comprador a 13.70.

2.a rueda: vendedor a 14 y comprador a 13.90.

Viernes. — 1.a rueda: vendedor a 14 y comprador a 13.80.

2.a rueda: vendedor a 14 y comprador a 13.80.

Sábado. — Unica rueda: vendedor a 14 y comprador a 13.80.

EL ESTAÑO DURANTE LA SEMANA

Lunes. — 152.10.0 libras al contado y 154.5.0 a plazo.

Martes. — 152.2.6 al contado y 153.15.0 a plazo.

Miércoles. — 150.0.0 al contado y 151.10.0 a plazo.

Jueves. — 149.0.0 al contado y 150.15.0 a plazo.

Viernes. — 152.0.0 al contado y 154.0.0 a plazo.

El Viernes de la semana anterior cerró a 152.7.6 libras al contado y 154.0.0 a plazo, y el de la presente a los precios ya indicados, bajando 0.7.6 libra al contado y no variando a plazo.

EL COBRE DURANTE LA SEMANA

Lunes. — 66.5.0 libras al contado y 66.15.0 a plazo.

Martes. — 66.0.0 al contado y 66.15.0 a plazo.

Miércoles. — 66.15.0 al contado y 67.5.0 a plazo.

Jueves. — 66.5.0 al contado y 66.17.6 a plazo.

Viernes. — 67.10.0 al contado y 68.2.6 a plazo.

El Viernes de la semana anterior cerró a 67.2.6 libras al contado y a 67.12.6 a plazo, y el de la presente semana a los precios ya indicados, subiendo 0.7.6 libra al contado y 0.10.0 a plazo.

Maryland Imperiales

Cigarrillos extra finos con Tabaco Maryland.

CAMBIOS BANCARIOS DE AYER

PLAZAS	CHILE		ESPAÑOL		ANGLO S. A.		NAC. CITY		GERMANIC.		LOND y RIO	
	90 d|v.	Vista	90 d|v.	Vista	90 d|v.	Vista	90 d|v.	Vista	90 d|v.	Vista	90 d|v.	Vista
Londres	40.10	40.80	40.10	40.70	40.70	40.70	......	40.80	40.10	40.70	40.10	40.70
París	0.84½	0.86	0.85¾	0.86½	0.85.11	0.86	......	0.86.06	......	......	0.85	0.86
Hamburgo	0.12½	0.12¾	......	0.12.85	......	0.13⅛	......	0.13	......	0.13.15	......	......
Nueva York	......	1105½	......	11.07	......	1107½	......	1110½	......	11.07	10.94	1106¼
España	1.41¾	1.44½	1.42½	1.44¼	......	1.44¾	......	1.45.36	......	1.89	......	1.45
Italia	0.46½	0.47½	......	0.47¼	......	0.47.60	......	047.3	......	0.47	......	0.47½
República Argentina	......	3.32¾	......	3.30¼	......	3.25	......	3.35.82	......	3.30	......	3.30
Amberes	0.81¾	0.83¼	......	0.83¼	......	0.84	......	0.83.95	......	......	......	0.83¼
Suiza	1.84¾	1.88	......	1.88¼	......	1.88¾	......	1.89.54	......	1.89	......	1.89¾
Holanda	......	......	......	3.45¾	......	3.47.86	......	......	......	3.48	......	......
Suecia	......	......	......	......	......	2.42¾	......	......	......	2.43	......	......
Viena	......	......	......	......	......	......	......	......	......	0.022	......	......

CAMBIO BANCARIO: $ 40.10. — COMERCIAL: $ 39.60

1 dólar $ 11.05 1|2; 1 franco $ 0.84 1|2; 1 marco $ 0.12 1|2; 1 lira $ 0.46 1|2; 1 peseta $ 1.41 3|4; 1 nac. arg. 3.32 3|4

PREMIO DEL ORO: 184.50 o|o

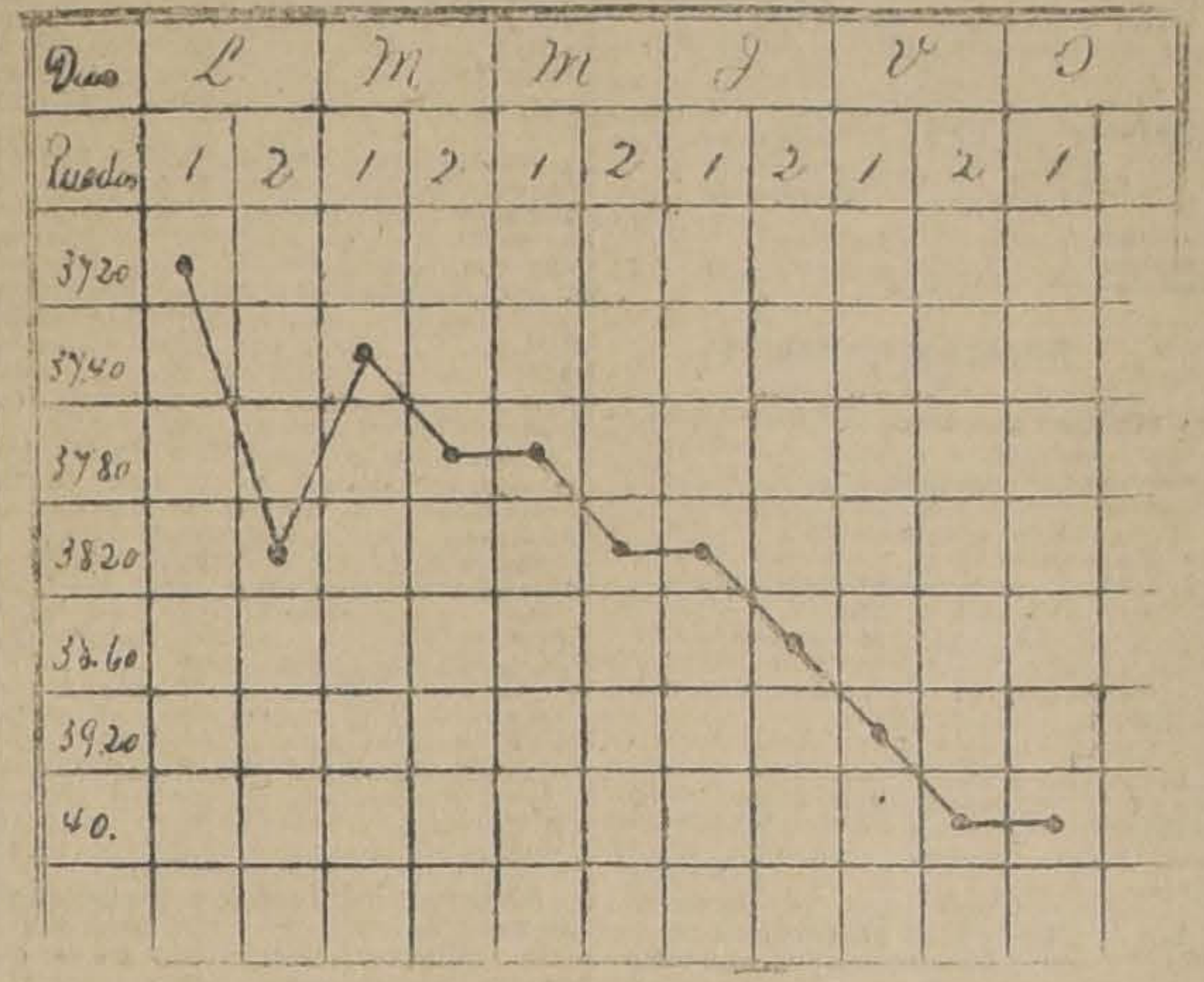

GRAFICO DEL CAMBIO INTERNACIONAL CORRESPONDIENTE AL MOVIMIENTO HABIDO DESDE EL 22 AL 27 DE AGOSTO DE 1921.

DUCTOS Y FRUTOS DEL PAIS
REVISTA COMERCIAL DE PRO-

(Especial para "La Nación" de Santiago)

Durante la presente semana no se ha efectuado ningún embarque para la exportación, debido a la resolución de la Asociación de Comerciantes de Valparaíso de mantener el lock-out. Los embarques que anotamos a continuación, corresponden a los efectuados en los últimos días de la semana pasada.

El mercado ha continuado de alza y se mantiene muy firme, principalmente los frejoles, que han vuelto a mejorar sus precios notablemente. Estas nuevas alzas de los productos en general se debe a fuertes órdenes que han llegado del extranjero, como también a la enorme baja de nuestro cambio internacional, que ha llegado en estos días a límites nunca vistos. Esta depreciación de nuestro cambio permite a los exportadores pagar los altos precios que anoto en la revista.

PRECIOS SOBRE CARRO EN VALPARAISO

Arvejas.—Se embarcaron 1,000 sacos por vapor "Héctor" para Hamburgo. Los precios han mejorado notablemente. Cotizo: arvejas Petitpois, $ 55 los 100 kilos.

Afrecho.—Ha habido regular exportación de afrecho. Por vapor "Héctor" para Hamburgo se embarcaron 1.250 sacos de afrecho y 1,612 sacos de afrechillo. Cotizo: $ 8.00 los 46 kilos.

Avena.—Los embarques se han efectuado por Talcahuano y se considera que suben de doscientos mil sacos. Cotizo: $ 28.00 los 100 kilos.

Cebada.—Este forraje ha mejorado sus precios. Los embarques han sido bastante regulares. Se embarcaron 6,903 sacos para Liverpool y 10,755 sacos para Amberes. Cotizo: $ 38.00 los 100 kilos.

Chevalier.—Se mantiene a $ 45.00 los 100 kilos.

Cera.—No se conoce ningún embarque para el exterior. Cotizo: $ 190.00 los 46 kilos.

Frejoles.—Este ha sido el producto de mayor movimiento y por el cual se ha observado un enorme interés por todas las clases en general. Conforme a su gran demanda, los precios han ido subiendo bruscamente, hasta llegar a los límites, que deben llenar de placer a los productores. Los embarques han sido regulares únicamente, pero se considera que una vez que se suspenda el lock-out que existe en Valparaíso, los embarques volverán con toda actividad, pues hay grandes existencias de frejoles listos en bodega, que sólo esperan que se solucione esta situación para su embarque.

Se embarcaron para Hamburgo, 4,700 sacos.

Se embarcaron para Havre, 300 sacos.

Se embarcaron para Liverpool, 300 sacos.

Cotizo: Frejoles caballeros, $ 65 los 100 kilos.

Frejoles triguitos, $ 60 los 100 kilos.

Frejoles pallares, $ 65 los 100 kilos.

Frejoles bayos, $ 53 los 100 kilos.

Garbanzos.—No ha habido gran movimiento en garbanzos. Sin embargo han mejorado un poco sus precios. Cotizo: $ 62 los 100 kilos por clases regulares.

Harinas.—Cotizo $ 40 los 46 kilos.

Lana.—El mercado de lana merino mestiza ha reaccionado. Se observa interés por comprar. Cotizo $ 75 los 46 kilos.

Lentejas.—Sólo se ha efectuado un pequeño embarque de 100 sacos para Hamburgo. El mercado continúa interesado en comprar, y los precios como consecuencia, han subido. Cotizo $ 100 los 100 kilos.

Miel de abejas.—Igual que todos los productos en general, la miel ha mejorado sus precios. No se conocen sin embargo ninguna exportación. Cotizo $ 25 los 46 kilos.

Nueces.—No se conoce ningún embarque. La existencia de nueces es muy reducida, pues la mayor parte ha sido embarcada para Nueva York. Cotizo: $ 180 los 100 kilos.

Quillay.—El "Palm Branch" lleva 96 fardos para Londres, 6 el "Saint Joseph" lleva 46 fardos para el Havre. Los precios han mejorado. Cotizo: $ 33 los 46 kilos.

Semilla de cáñamo.—El vapor "Palm Branch" lleva 500 sacos para Londres.

El vapor "Saint Joseph" lleva 1,786 sacos para Amberes.

Los precios han seguido subiendo. Cotizo $ 58 los 100 kilos.

Semilla de trébol.—Esta semilla ha continuado mejorando sus precios. Por el "Palm Branch" se embarcaron 100 sacos con destino a Liverpool. Cotizo $ 145 los 46 kilos.

Trigo blanco.—En Santiago se cotiza a $ 60 los 100 kilos y en el sur se cotiza a $ 53 los 100 kilos.

Trigo candeal.—Cotizo $ 64 los 100 kilos.

EXPORTACION

Se han efectuado los siguientes embarques en los últimos días de la semana pasada:

Arvejas, el "Héctor" lleva 1,000 sacos para Hamburgo.

Afrecho, se embarcaron 1,250 sacos para Hamburgo.

Afrechillo, se embarcaron 1,612 sacos para Hamburgo.

Cebada, se embarcaron 6,903 sacos para Londres.

Cebada, se embarcaron 10,755 sacos para Amberes.

300 sacos para Hamburgo.

Frejoles, 4,700 sacos para Hamburgo.

300 sacos para Havre.

300 sacos para Liverpool.

Lentejas, 100 sacos para Hamburgo.

Maíz, 100 sacos para Callao.

Quillay, 64 fardos para Havre.

94 fardos para Londres.

Semilla cáñamo, 786 sacos para Havre.

1,100 sacos para Amberes.

Semilla de cáñamo, 500 sacos para Londres.

Semilla de trébol, 100 sacos para Liverpool.

GUSTIN GACITUA.
Corredor de comercio y frutos del país.

Valparaíso, 26 de Agosto de 1921.

GUIA
DE CORREDORES DE LA BOLSA DE COMERCIO

LUIS RAMIREZ SANZ
AUGUSTO OVALLE CASTILLO
Bandera 55.—Teléfono 2511.

GASOLINA
"ENERGINA"
LONDRES
Marca
MEXICO
Registrada
(CRUZ SWASTIKA)
PARAFINA
ALBA
Dirijase a
Anglo - Mexican Petroleum Co. Ltd.
1153-Huérfanos-1153 :-: Teléfono Inglés 3636 :-: Santiago
O A SUS AGENTES:
GIBBS y Cía., Catedral 1037 y HUTH y Cía., Huérfanos 1189

BOLSA COMERCIAL DE CHILE

1.a rueda

400 Chacaltaya St. 8 a 16 3|4.
300 Caupolicán a 4 3|4.
800 id. St. 8 a 16 1|2.
4400 id. id. 22 a 16 3|4.
1900 id. id 8 a 16 1|4.
300 id. id. a 16 1|8.
2000 Petróleos id. a 0.85.
200 Mal. liberadas id. 22 a 6 1|2.
500 Chacaltaya a 16.
500 Caupolicán a 4 7|8.

MERCADO DE METALES

La cotización del cobre en Londres el día 25 fué de £ 66.17.6.

La cotización de plaza por quintal métrico cotizable a bordo fué de:

Cobre en barra, £ 200.05.
Ejes, 50 o|o, £ 86.51 1|2.
Escala, 200.
Mineral, 10 o|o, £ 16.60 1|4.
Escala, 116.

La cotización de plata en Londres el 25 fué de 38d por onza.

La cotización de plaza, plata en barra, $ 44.55; por marco, $ 193.70.

Carbón Americano, 60 a 65.
Australiano, 65 a 70.
Schwager National, 70 a 80.
Lota y Coronel, 68 a 76.
Lebu, 60 a 70.

S. A. FERIA IZQUIERDO

Av. BEAUCHEF N.o 997

Precios corrientes de la feria de animales del 27 de Agosto de 1921

Terneros de pie gordos, de 60 a 140 pesos.
Terneros de un año, de 120 a 140.
Vaquillas de uno y medio año, de 150 a 240.
Vaquillas de dos años, de 240 a 280.
Novillos de 1 1|2 año, mestizos, de 200 a 240.
Novillos de dos años, de 250 a 280.
Vaquillas de 3 años, de 280 a 320.
Novillos de 3 años, de 300 a 360.
Novillos a media gordura, de 340 a 380.
Novillos gordos, de 420 a 480.
Novillos mestizos gordos, de 480 a 560.
Vacas flacas, de 250 a 280.
Vacas a media gordura, de 300 a 350.
Vacas gordas, de 400 a 460.
Vacas mestizas, gordas, de 460 a 520.
Vacas paridas flacas, de 300 a 380.
Vacas paridas a media gordura, de 450 a 500.
Torunos gordos, de 420 a 480.
Toros, de 420 a 500.
Bueyes flacos, de 300 a 350.
Bueyes a media gordura, de 380 a 450.
Bueyes gordos, de 620 a 650.
Bueyes de trabajo, de 400 a 480.
Bueyes mestizos, gordos, de 680 a 750.
Corderos, de 30 a 45.
Vacas al peso, de 0.85 a 1.06 1|2 el kilo.
Bueyes id., de 0.85 a 1.00 el kilo.
Torunos, de 0.80 a 0.98 1|2 el kilo.
Novillos, de 0.85 a 1.03 1|2 el kilo.

VALOR DE LA £ EN DOLARES

Los telegramas procedentes de Nueva York, recibidos ayer en los Bancos de esta ciudad, indican las siguientes cotizaciones a oro americano a la vista:

Londres y Río de la Plata	$ 3.69 ¾
Anglo Sud-Americano	3.68
Alemán Transatlántico	3.68
National City	3.70 ¼

MATADERO PUBLICO

ENCIERRA DE HOY

Ganado mayor		Ganado menor	
Bueyes	31	Corderos	147
Novillos	32	Cerdos	35
Vacas	93	Cabros	0
En vara	57	Terneros	13
Total	213	Total	394

PRECIOS DE LAS CARNES

		El kilo		
Carne de buey	1.a	1.40	a	1.45
Id. id.	2.a	1.30	a	1.38
Id. id	3.a	1.00	a	1.20
Carne novillo	1.a	1.40	a	1.50
Id. id.	2.a	1.35	a	1.43
Id. id.	3.a	1.00	a	1.20
Carne de vaca	1.a	1.50	a	1.55
Id. id.	2.a	1.40	a	1.47
Id. id.	3.a	1.00	a	1.20
Carne cordero	1.a	2.30	a	2.40
Id. id.	2.a	2.00	a	2.20
Id. id.	3.a	0.60	a	1.40
Carne de oveja	1.a	1.80	a	2.00
Id. id.	2.a	1.50	a	1.70
Id. id.	3.a	0.60	a	1.30
Carne de cabro	1.a		no hubo	
Id. id.	2.a		no hubo	
Id. id.	3.a		no hubo	
Carne de cerdo	1.a	1.65	a	1.70
Id. id.	2.a	1.50	a	1.60
Id. id.	3.a	1.20	a	1.40
Grasa en rama		1.30	a	1.40
Sebo ovejuno		0.90	a	1.00
Cuero vacuno macho		0.95	a	1.13
Cuero vacuno, hembra		1.70		
Cuero ovejuno pesos decena		24	a	42

IMPORTANTE NEGOCIACION

Con fecha 25 del presente mes ha quedado constituída ante el Notario señor Gaete Fagalde, la Comunidad organizada con el objeto de suscribir 300,000 acciones de la Compañía Petrolífera Caupolicán y Calaceto a $ 10 cada una, en conformidad al acuerdo tomado por la Junta general de accionistas de dicha compañía.

Las acciones de la referida Comunidad están ya totalmente suscritas.

ACETILENA
CASA ANDRES DUBOIS
Casilla N.o 291.—Santiago.—Santo Domingo 1077
Fábrica Nacional de Lámparas a Carburo
Para Minas
Canteras
Faenas nocturnas
Alumbrado doméstico, y
Para Municipalidades.
Catálogo general a disposición.
Lámparas Mignonette de bronce niquelado, llegaron!!
ANDRES DUBOIS
CASILLA N.o 291, SANTIAGO, SANTO DOMINGO 1077

Avisos de Vapores

GRACE LINE
SERVICIO RAPIDO DE VAPORES ENTRE VALPARAISO Y NUEVA YORK
Viaje en 19 días, Vía Canal de Panamá, con escala en Antofagasta, Iquique, Mollendo, Callao y Cristóbal.
Servicio de primera clase, únicamente.
Camarotes de lujo. Cuisine inmejorable.
SALIDAS FIJAS CADA TRES SEMANAS, A LA 1 P. M.
"SANTA ELISA", SALDRA AGOSTO 31.
"SANTA LUISA", SALDRA SETIEMBRE 21.
"SANTA ANA", SALDRA OCTUBRE 12.
"SANTA ELISA", SALDRA NOVIEMBRE 2.
Por informaciones y pasajes, dirigirse a sus agentes en Santiago:
GRACE Y CIA. (CHILE) S. A.
Agentes de la Compañía Japonesa Toyo Kisen Kaisha
HUERFANOS 1087 :-: :-: SANTIAGO

Compañía Sud-Americana de Vapores
PROXIMAS SALIDAS:
"Aysen" Vapor rápido para Cristóbal, en conexión con naves para Estados Unidos, Europa, etc., el MARTES 30 DE AGOSTO, a las 4 P. M.
"Mapocho" Vapor para Pimentel (Perú), con escala en la mayoría de los puertos intermedios, el LUNES 29 de Agosto, a las 4 P. M.
Agentes: Wessel, Duval y Co., Huérfanos esq. Morandé.—Sub-Agentes: Compañía de Transportes Unidos, Estado esq. Delicias.
EL DIRECTOR-GERENTE.

Compañía Sud-Americana de Vapores
VAPOR PARA SAN ANTONIO
El Vapor "CAUTIN"
iniciará próximamente viajes periódicos a San Antonio, ofreciendo una buena oportunidad al comercio para movilizar sus productos por la vía de Santiago a San Antonio.
Además de la con destino a ese puerto, la nave recibirá carga en San Antonio para Valparaíso y puertos del norte, con trasbordo en Valparaíso, bajo conocimiento directo, en combinación con las otras líneas de la Compañía.
También recibirá pasajeros de cámara y cubierta, en condiciones muy ventajosas para los interesados.
Por más pormenores, ocúrrase a:
EN VALPARAISO: Oficina de la Compañía, Blanco 895.
EN SANTIAGO: Wessel, Duval y Co., Huérfanos esq. Morandé.
EN SAN ANTONIO: Pretot, Fontaine y Co.

VIDA OBRERA

EL VALIOSO AUXILIO DE LOS OBREROS DE EL TENIENTE A LOS CESANTES DEL NORTE

LA SESION DE HOY DE LA FEDERACION DE CENTROS INSTRUCTIVOS Y RECREATIVOS

En el Consejo N.o 14. — La sesión cultural promete tener éxito.

Las fiestas sociales de hoy en los centros obreros. — Entusiasmo que se nota por concurrir a ellas

FIESTAS, ACUERDOS Y CITACIONES SOCIALES

PUBLICACIONES DE LA FEDERACION OBRERA DE CHILE

CONSEJO N.o 2, DE TRANVIARIOS.— Este Consejo Federal, cumpliendo con un deber de gratitud, tiene el agrado de dar los más sinceros agradecimientos a todos los Consejos que han contribuido con su óbolo para ayudar a los federados que quedaron sin trabajo en el último movimiento, y en especial al Consejo N.o 1 de Ferroviarios, por el fiel cumplimiento de sus promesas, a los obreros porteños del Consejo N.o 6, como a la Junta Provincial de ese puerto.

Se avisa a todos los Consejos que tengan ayuda para este Consejo, la manden lo más pronto posible a la secretaría, Bulnes esquina de Martínez de Rozas.

Cítase a junta permanente al nuevo Directorio de este Consejo; caso que no asista, se le aplicará el reglamento.

—Cítase a junta general extraordinaria para el Martes, con el objeto de formar ternas para recaudadores; el plan de trabajo del nuevo Directorio, en el cual figura la formación de las casas-cunas para los hijos de las asociadas de la Empresa de Tranvías de las diferentes secciones. A los miembros de este Consejo pertenecientes a la sección Victoria, a una reunión para mañana, a las 8 1|2, con el objeto de dar cuenta del balance de la Academia El Destello. La asistencia es obligatoria.

CONSEJO N.o 4 DE MOLINEROS. —Cítase a junta general para hoy, a las 10 A. M., en Santa Rosa 67. Recomiéndase la asistencia y puntualidad en la hora, pues hay asuntos importantes que resolver.

CONSEJO N.o 8 DE CARPINTEROS —Cítase a los miembros de este Consejo y a todos los carpinteros en general a una importante reunión para hoy, a las 9.30 A. M. Se recomienda la asistencia.

CONSEJO FEDERAL N.o 14, EMPLEADOS DE COMERCIO Y ANEXOS. — La sesión cultural de hoy a las 10 de la mañana, en el local Agustinas 632, será una de las más interesantes reuniones, pues en ella dictará una interesante conferencia el ex-secretario de la Sociedad Empleados de Comercio, socio de este Consejo y Delegado ante la Junta Provincial, señor Alberto Amo.

Se encarece a todos los federados la asistencia a estas reuniones, y se les recomienda hacer la mayor propaganda entre los empleados en general, para que asistan a estas sesiones, y se den cuenta de la obra efectiva de educación social que realiza esta institución en favor del gremio.

Quedan también invitados todos los empleados, estudiantes y obreros que deseen asistir.

CONSEJO N.o 21 DE TELEFONISTAS.—El beneficio de esta tarde. —Con todo entusiasmo se ha venido preparando la matinée que esta tarde, a las 3 P. M. se llevará a efecto en los salones que posee esta entidad obrera en la calle San Pablo 1511, a beneficio de sus fondos sociales y los de huelga, pues, como se sabe, sus miembros no trabajan desde hace días en atención a las incidencias suscitadas con la Empresa Inglesa de Teléfonos.

Fiestas sociales

CENTRO RECREATIVO LA INSTRUCTIVA OBRERA. — Hoy, matinée de costumbre a las cuatro de la tarde. Noche, a las 9, baile social con un animado carnet de bailes, amenizado por una orquesta y con un espléndido buffet.

—Siguen los preparativos para el campeonato de fox-trot, que esta institución ha organizado para los primeros días de Setiembre. Se nos pide advertir que las inscripciones se reciben únicamente en el salón social: Maipú 840.

Hasta el momento son varias las parejas que han solicitado su inscripción en este campeonato, habiéndose verificado anoche la eliminatoria en el Centro Recreativo La Ilustración, para elegir las que lo representarán en esta competencia.

CENTRO RECREATIVO ARTES GRAFICAS. — En el salón social de este Centro, ubicado en Eleuterio Ramírez 1357, se llevará a efecto hoy, a las 5 y media de la tarde, una matinée libre pensamiento, la que será dirigida por una entusiasta señorita.

A este baile social se invita a las relaciones sociales y vecinos del barrio.

Habrá un excelente buffet, el que estará a cargo de los socios del Centro.

CLUB SOCIAL APOLO. — Este Centro invita a todos los socios y socias a la matinée a las 5 de la tarde, y en la noche, a las 9, y a todos los directores a sesión para mañana, en el local y hora de costumbre.

ACADEMIA DE BAILE UNION DE PELUQUEROS. — Para hoy, a las 5 P. M., se tiene anunciado en esta academia, situada en Avenida de La Paz N.o 8, una matinee.

En la noche, de 9 a 12, un baile social, ambos amenizados con orquesta. Se les advierte a los señores socios que no se les permitirá la entrada al salón sin la tarjeta respectiva.

CENTRO GUERRILLEROS DE LA DEMOCRACIA.—Con entusiasmo se prosiguen los trabajos en pro del beneficio del socio Pedro Lamazué.

La comisión nombrada con este objeto, no omite sacrificios para que esta fiesta resulte lo más lucida posible, ya que con esto se trata de premiar a un antiguo luchador del arte nacional, muy vinculador en todos los centros obreros.

Hasta este momento se cuenta con el concurso de los artistas señores Nicanor de la Sotta, Nemecio Martínez, Ricardo Miguel, Ricardo 2.o Villagra, Manuel Vaché, Orlando Meza y otros más, que sería largo enumerar.

La velada artística se llevará a efecto el Viernes 9 de Setiembre, en el teatro Imperial, San Diego.

Las localidades están en venta en Santa Rosa 289, donde se pueden adquirir a cualquiera hora del día.

ESTUDIANTINA LA UNION. — Hoy, a las 3 P. M. se llevará a efecto la velada literario-musical y baile, organizado por la estudiantina La Unión a beneficio de sus fondos sociales y en honor de la antigua Sociedad Fermín Vivaceta, en su salón-teatro, Porvenir 775.

CENTRO RECREATIVO LA ILUSTRACION.—Siguiendo las series de matinées que este Centro dedica a sus socias por orden de antigüedad y de mérito, la de esta tarde la ofrece este Centro a sus socias señoritas Berta Contreras y Berta Camus.

Las señoritas, como siempre, serán obsequiadas con flores y pasteles.

LA CONFERENCIA DE HOY EN LA CASA DEL PUEBLO N.o 2.— El señor Bernardo Lira Montané dará hoy en los salones de la Casa del Pueblo N.o 2 (Avenida Valdivieso esquina Santo) una conferencia sobre cuestiones sociales.

Tenemos encargo especial de invitar a los centros obreros y a todas las personas que se interesen por estas conferencias.

CONJUNTO CRIOLLO L'ASINAS DE LA CRUZ.—Este conjunto artístico efectuará hoy una matinée a beneficio del Consejo 21 de Telefonistas, que actualmente está en huelga.

El programa promete todo un éxito, destacándose los números a cargo del actor cómico Juan Abarca, las recitaciones de Samolo de la Cruz, el dúo Spencer y otros.

Se pondrá en escena la obra de Cariola y Frontaura, titulada "Quien mucho abarca".

ACADEMIA DE BAILE LA AMISTAD.—Hoy, a las 5 P. M., matinée libre pensamiento en honor de las familias que no asisten a los bailes nocturnos, la cual será dirigida por las señoritas María Iturriaga, Mercedes López del Río, las señoritas asistentes serán obsequiadas con flores y pasteles.

En la noche, a las 9.15 P. M., se efectuará la fiesta anunciada en honor de los señores redactores de los diarios y revistas de esta ciudad. Prestarán el concurso las siguientes personas: Manolita Silles, G. Videgain, La Princesita Villagra y la orquesta dirigida por la señora Clotilde v. de Vargas. Las familias tendrán derecho a un número de un sorteo de un hermoso anillo de oro.

LOS OBREROS DE EL TENIENTE CONCURREN EN AUXILIO DE LOS CESANTES

Entre ellos reunen 16,000 pesos, que repartirán entre las mujeres e hijos de los obreros sin trabajo

Se organizará una fiesta con el objeto de hacer el reparto de los artículos que se adquirirán con estos fondos

Ayer informamos de la generosa iniciativa de los obreros del Teniente, que habían reunido la suma de 16 mil pesos para ayudar a las mujeres y a los niños de los albergues, los cuales sufren actualmente las duras alternativas de la crisis que se ha producido en la región salitrera.

La comisión a que hacemos referencia, estuvo ayer en nuestra Imprenta y nos expresó que los 16 mil pesos de que eran portadores, los habían reunido por medio de una colecta, incrementándolos con el producto de algunas fiestas sociales que se organizaron con tal fin y con una parte de los jornales de que se desprendieron todos los trabajadores de dicho mineral.

La comisión visitó ayer al Intendente de la provincia, al jefe de la Oficina del Trabajo y al presidente de la Junta de Beneficencia, a fin de ponerse de acuerdo para llevar a efecto la repartición de este dinero.

La repartición, que posiblemente se verifique el Miércoles, la presidirán los miembros de la comisión de obreros venidos del Teniente.

Esta iniciativa de los obreros ha merecido comentarios muy favorables, porque es una exteriorización del espíritu de confraternidad y de los sentimientos caritativos que anima a ese grupo de esforzados obreros.

CENTRO INSTRUCTIVO OBRERO MARTINEZ DE ROZAS.—Hoy, a las 4 P. M. tendrá lugar la velada que ha organizado este Centro en celebración de la promulgación de la ley de instrucción primaria obligatoria.

La entrada será gratis con repartición de dulces para los niños.

El programa es lo más interesante.

CUADRO ARTISTICO PROGRESO JUVENIL.—Mañana se llevará a efecto la velada que este Cuadro viene preparando en honor de su presidente don Agustín Jáuregui M.

El programa que se desarrollará es interesante.

Esta fiesta se llevará a efecto en el teatro Andacollo, a las 9 P. M.. Las entradas se pueden solicitar en la secretaría, Martínez de Rozas 2157, a toda hora.

CENTRO FAMILIAR ARTURO ALESSANDRI.—Hoy, a las 3.30 P. M. se llevará a efecto en los salones de esta institución, San Pablo 1511, el acto literario y baile concierto que desde hace días se viene preparando con todo entusiasmo por la comisión de fiestas de esta institución a beneficio de los fondos pro-huelga del Consejo N.o 21.

El programa es por demás interesante y está a cargo del Conjunto Criollo L'Asinas y de la Cruz y la estudiantina La Esmeralda.

El buffet estará a cargo de las señoritas socias de la institución.

SOCIEDAD DE SOCORROS MUTUOS MANUEL RODRIGUEZ.—El próximo Sábado 3 de Setiembre, a las 9 P. M., se llevará a efecto en el salón social una velada literario musical y baile en honor de los nuevos socios que han ingresado últimamente a esta institución y a beneficio de varios asociados enfermos.

CIGARRILLOS
MARYLAND
BOSTON
$ 0.80

Acuerdos sociales

UNION DE LOS TIPOGRAFOS.— Hoy Domingo, a las 2.30, celebrará una importante sesión el cuerpo directivo de esta institución, en la que tomará nota del balance que ya tiene revisado la comisión de contabilidad, y otros asuntos.

A las 3.30 se efectuará la junta general de socios semestral. Como es segunda citación, ella será con el número de asociados que concurra.

En la orden del día se tratará de preferencia sobre las instrucciones que la sociedad dará a la delegación que tendrá su representación en el 2.o Congreso Tipográfico Nacional. Como se sabe, en una sesión reciente, el directorio, por unanimidad, resolvió que los delegados debían sostener en aquella asamblea el tercer problema del Congreso, que consulta el mutualismo y sindicalismo unidos.

La junta es, pues, muy interesante, por lo que se recomienda la asistencia a todos los asociados.

—El señor tesorero don Eugenio Silva Ponce, está autorizado para cobrar a todos los socios jubilados las cuotas mortuorias hasta el N.o 60, inclusive; como asimismo las cuotas extraordinarias, que son igualmente obligatorias para todo el mundo.

Se hace presente a los asociados en general que tengan presente el cumplimiento de estas obligaciones, para no verse envueltos después en castigos administrativos, que se acordarán en forma inflexible en la junta general próxima.

FEDERACION DE OBREROS DE IMPRENTA. — Hoy, a las 10 se efectuará la continuación de la asamblea que quedó pendiente el Domingo último. Se seguirá tratando sobre el trabajo confeccionado por la delegación al Segundo Congreso Tipográfico.

Los que tengan que hacerle observaciones al referido trabajo pueden estar a la hora indicada, pues se empezará a las 10 la discusión con el número que se encuentre en la sala.

—La tesorería funcionará durante la mañana, a fin de hacer entrega de estampillas y carnets a los delegados.

—Tomando en cuenta las proporciones del Boletín, acéptanse colaboraciones para el número del Viernes 2, de Setiembre hasta el Lunes a medio día.

—Los federados que se encuentran enfermos y que deseen acogerse a los beneficios sociales no tienen más que presentar el carnet y comprobar sus derechos, inmediatamente se autorizarán los subsidios.

—Todo reclamo debe hacerse por intermedio del delegado.

—Para hoy a la hora señalada cítase al Directorio para tratar varias notas que requieren su conocimiento.

Federación de Centros Instructivos y Recreativos de Chile

LA IMPORTANTE SESION DE ESTA TARDE

Como se ha venido anunciando, esta tarde, a las dos, deberá celebrar sesión de junta general, la Federación de Centros Instructivos y Recreativos de Chile, a fin de seguir tratando sobre la aprobación de los estatutos y designar la fecha para proceder a la elección definitiva del Directorio.

Dada la importancia de esta sesión, el presidente de esta corporación, nos encarga encarezcamos la asistencia de todos los delegados de las diversas instituciones adheridas.

Durante esta sesión, la que promete obtener un franco éxito, dada la necesidad que existe para que la Federación prosiga su labor en bien de los Centros Instructivos y Recreativos, el presidente hará una extensa exposición de los acuerdos tomados por la mesa directiva hasta la fecha, como asimismo de la verdadera marcha que deberá llevar esta institución.

La sesión se llevará a efecto impostergablemente a la hora antes anunciada en uno de los salones de la Imprenta "La Nación".

ESTUDIANTINA ESMERALDA.— Entusiasmo hay entre los socios por concurrir al concurso que esta institución prestará hoy al Centro Familiar Arturo Alessandri.

Se recomienda la asistencia al cuadro de ejecutantes para hoy las 9 A. M., por ser el último ensayo, y sesión a las 12 M. extraordinaria, en el local social: Bascuñán 542, en la tarde la fiesta del Arturo Alessandri, empezará a las 3 y media y será el punto de reunión.

CUADRO ARTISTICO PROGRESO JUVENIL.—Saluda a su presidente, don Agustín Jáuregui M., en el día de su onomástico.

ASAMBLEA DE ELECTRICISTAS Y OPERADORES. — Hoy a las 9.30 A. M. se llevará a efecto en el Teatro Colón la gran asamblea en que el gremio de electricistas y sus similares entrará a tratar importantes asuntos relacionados con el progreso de la institución y el bienestar del gremio. Entre ellos figuran los siguientes puntos:

1.o Unión de los operadores y partición de los mismos en el Directorio.

2.o Sobre la electrificación de los ferrocarriles y los obreros electricistas chilenos.

3.o La actitud que adoptará el gremio en presencia de la huelga de guarda-hilos,

4.o Sobre la actitud adoptada en la Cámara por los diputados federados.

ASOCIACION DE OBREROS EN CECINAS. — Se avisa a todos los asociados que hoy habrá reunión general, con el objeto de tomar acuerdos de interés, además, se nombrará una comisión revisora de cuentas. Copiapó 1010, a las 8 P. M.

SINDICATO DE COSTURERAS.— Esta institución avisa a las sociedades obreras y al público en general que el Sábado 10 de Setiembre se efectuará el sorteo serie B., que se venía anunciando.

El bono de este sorteo sirve como entrada a la velada que se dará en Andrés Bello 951 para efectuarlo.

ACCESORIOS
PARA AUTOMOVILES
Alameda esquina Dieciocho
MENDEZ y Cía.

Citaciones

Sociedad de Socorros Mutuos de Hojalateros y Gásfiters. — Al Directorio para hoy a las 9 y media A. M.

Sindicato Obrero de Fábricas de Espejos, Vidrieros y Ramos Similares. — Al gremio en general para hoy a las 9 de la mañana, para tratar sobre la nueva cooperativa y varios otros asuntos muy importantes.

Centro Santiago de La Unión Nacional. — A junta general para el Martes a las 8 P. M.

Unión Gremial de Carroceros y Operarios de Garages. — Para hoy a las 8 y media P. M., en Andes 2825.

Unión en Resistencia de Laboradores en Madera. (Sector Yungay). —Al gremio en general para hoy a las 9 A. M., en Maipú 830.

Centro Cristóbal Colón de La Unión Nacional. — Al Directorio para hoy a las 10 y media de la mañana, en Ricardo Santa Cruz 676.

Sociedad Defensores de Chile en 1879. — Al Directorio para hoy a las 2 P. M.

Sindicato de Albañiles del Alcantarillado. — A sesión ordinaria para hoy a las 10 A. M.

Ruégase encarecidamente la asistencia.

—En su última sesión, con asistencia de cuarenta socios, se nombró el siguiente Directorio: Presidente, Antonio Chacón; secretario, Humberto Bravo; tesorero, Misael Guzmán.

Sociedad de Socorros Mutuos chor Concha y Toro. — A junta general ordinaria de socios, para a la 1 y media de la tarde, secretaría de la Sociedad, calle chor Concha N.o 7.

Centro La Juventud Católica Barrio de Belén. —A los socios de este Centro y a los del Alduán F. C., para hoy a P. M.

Sociedad de Inválidos de la Guerra de 1879. — A sesión de Directorio para hoy a las 3 P. M. Se recomienda la asistencia a los señores directores por haber importantes asuntos que tratar.

Unión de Estucadores en Resistencia. — A todo el gremio a las 9 A. M. Local: Arturo Prat esquina pó.

Unión en Resistencia de Trabajadores y Similares. — A general para hoy a las 9 A. M. San Francisco esquina de rre.

Especialmente al Directorio.

Sociedad Mutual de Empleados a contrata de los Ferrocarriles del Estado. — Para hoy a las 1.30 P. M. tratará dar término a los y nuevas admisiones.

Sindicato de Costureras. — socias a la velada literario que el cuadro artístico La dará hoy a las 8 P. M. de Andrés Bello 951, aficionado señor Fernando

Federación de Pintores y Similares en Resistencia. — se a los trabajadores al celebra la Federación, hoy A. M.

Hoy a las 10 A. M. neral, precísase la mayor para proseguir la del Domingo do. Local: San Francisco

Sociedad La Universal. — de Directorio para hoy a las y a junta general a las A. M.

Sociedad de Artesanos La Sección de Sanidad. — A dinaria para mañana a las en el local social, Riquelme

Sociedad Arturo Prat al Niño. — Para la sesión torio de hoy a las 5 P. M. señores José E. Pimentel Wainsteins, Silvio Mal ham Wainsteins.

Se vende la Viña San Juan de Nos

Ubicada en el departamento de la Victoria, a 3 kilómetros Estación de Nos. Comprende 62 1|2 hectáreas más o menos, cho a 18 1|2 regadores Canal Santa Cruz.

PRECIO: $ 400,000 PESOS

La propiedad tiene 56 hectáreas de viña francesa y extensas bodegas, vasijas para 12,000 arrobas, maquinarias mia, enseres y herramientos de cultivo suficientes. Buena habitación, posesiones de inquilinos, galpones, etc., etc.

Reconoce una deuda de 45,000 pesos a favor del Banco rio, del 8-1.

Se dan facilidades de pago.

Más datos los dará don Joaquín Villarino G., Ejército 1 a 3 P. M.

CONCURSO

LICEO DE NIÑAS DE LEBU

Decreto N.o 3725 de 30 de Julio de 1921.— Llámase a concurso para proveer en propiedad el empleo de profesora de Historia con dieciseis horas de clase por semana en el Liceo Fiscal de Lebu. El sueldo es de $ 4,000.

Las interesadas dirigirán sus solicitudes, acompañadas de sus títulos y demás antecedentes, a la Directora del Liceo. El concurso terminará en 7 de Setiembre de 1921.

Por el señor Ministro de Instrucción Pública:

LA VISITADORA DE LOS LICEOS DE NI

TATTERSALL

En la FERIA próxima del LUNES 29 DE AGOSTO, otros lotes se rematarán:

NOVILLOS GORDOS, para embarque llegados de Bu naico, Angol, San Fernando.

BUEYES y VACAS GORDAS llegadas de Peralillo, Clemente y Chimbarongo.

Por liquidación de Fundo en DOÑIHUE, se rematarán:

70 NOVILLOS para engorda, de 3 a 4 años.

35 VACAS muy mestizas, preñadas.

52 VACAS mestizas secas.

14 VACAS DE LECHERIA parides, con ternero

EL GERENTE.

Avisos clasificados

ARRIENDOS (Necesitan)

NECESITO ARRENDAR CHALET o casa chica asoleada con jardín, en barrio Providencia. Pago hasta 400 pesos mensuales. Dieciocho 278. 28-A.

SEÑORITA FRANCESA, OCUPADA en el comercio, desea pieza aireada e independiente, muy central en casa honorable. Ofertas indicando precio, a casilla 3839. 28-A.

NECESITO CASA PARA EL 1.o DE Setiembre, canon $ 250, siete departamentos. Oferta, X, casilla N.o 2677. A. A. R. 29-A.

MEDICO NECESITA ARRENDAR casa ocho a nueve piezas, fuera, dependencias, barrio central. Dirigirse, Agustinas 1660. 30-a

MEDICO NECESITA EN VICUÑA Mackenna departamento de tres piezas. G. M. P., Asistencia Pública. 717-31-A

NECESITO ARRENDAR CASA BArrio Ñuñoa o Providencia pago 300 casilla 123 D. 29-a

ARRIENDOS (Ofrecen)

ARRIENDO CASAS DE 4 Y 5 PIEzas, cerca Parque Cousiño. Tratar: A. Prat 1453. 363-A-29

$ 240, ARRIENDO ESPLENDIDA casa, 2 patios, luz eléctrica, Sevilla No. 1284. Carro No. 6. 391-A-28

ARRIENDO, EN LA AVENIDA IRArrázaval y Manuel Montt, la esquina Norponiente, recién refaccionada, con gran sitio anexo bien cerrado. Magnífico lugar para instalar industria, pues tiene fuerza motriz gratis. Tratar Galería Alessandri No. 3 Fábrica de Cercas de Alambre. 409-A-28

$ 60 ARRIENDO OFICINA CON balcón a la calle. Moneda 1021. 360-A-28

ARRIENDO CASA GRANDE, COmoda, con luz eléctrica. Sevilla 1276. 28-a

ARRIENDASE EN $ 180 EL MAGnífico y muy acreditado almacén Fontecilla 79 A. esquina Santa Mónica. Tiene 3 piezas. 28-a

ARRIENDASE ALMACEN ESQUIna, con piezas, Carmen con Root. A-28

ARRIENDASE CHALET SANTA Rosa 1389. Tratar en 1399. A-28

ESPLENDIDO LOCAL PARA EDIficar panadería o industria arriendo, con facilidades. Avenida Matta 1460. 28-a

ARRIENDO ESPLENDIDO DEPARtamento o pieza con pensión, matrimonio o caballeros. Catedral 2471. A31

ARRIENDO DEPARTAMENTO cinco piezas. Carrión 1331. A-28

$ 75 CASA 4 DEPARTAMENTOS, Pasaje Beltrán. Tratar. Dieciocho 229. 29-A.

ARRIENDANSE BUENAS PIEZAS, Merced 380. 28-A.

ARRIENDASE CON PENSION, CAsa familia. Santa Rosa 36. 28-A.

ARRIENDO ESPLENDIDO DEPARtamento tres piezas, luz eléctrica, media cuadra carros. Pérez Valenzuela 90. Providencia. 28-A.

ARRIENDO DEPARTAMENTO DE cuatro o cinco piezas en altos en casa de familia. Verla y tratar de 2 a 5, en Moneda 2208. 559-A-28

ARRIENDASE CASITA BAJOS, CAnon $ 90, derecho a dos luces eléctricas. Prat 573. 569-A-28

ARRIENDASE EXTENSO GALpón para automóviles con lavador y departamento para carretela; precio por autos al mes, $ 10. San Ignacio 1304. 28-A.

$ 500 ALMACEN MUY GRANDE, situación esquina del edificio en que constrúyese el gran teatro O'Higgins. Arriéndase. San Pablo esquina Cumming. 28-A.

ARRIENDASE DEPARTAMENTO A persona sola. Pío IX 40, media cuadra Parque Forestal. 28-A.

CASA EN BAJOS, COMODA, BIEN tenida, arriéndase. San Martín 74. 28-A.

ARRIENDO LOCAL ANTIGUO ALmacén Saturno, con instalaciones, gran galpón bodega. Tratar: San Diego 944. A-28

ARRIENDO CASA DOCE HABITAciones, gas y luz eléctrica. Delicias 3001. A-28

SE ARRIENDA COMODO DEPARtamento, Bascuñán Guerrero 426. A-28

CASA BIEN AMOBLADA, ASOLEAda, con jardín, baño instalado, cocina gas, etc., da en arriendo familia extranjera. $ 650 mensuales. Chacabuco 582. 28-A

SE ARRIENDA EN LA MEJOR situación comercial de la calle Bandera espléndida casa para instalar oficinas o para casa mayorista. Tiene 17 piezas, gran hall de 13 por 7 metros y patio interior. Dirigirse a su dueño, J. A. G. casilla 1944. 690-28-A

MATRIMONIO SOLO OFRECE EN arriendo un departamento. Independencia 1860. 724-28-A

$ 280 ARRIENDO CASA SAZIE 2239. Tratar: Gálvez 168. 28-a

DEPARTAMENTO, DOS PIEZAS para profesional (adecuado médico), arriéndase independiente. Gran balcón calle, parquet, decorados. Compañía 1450. De 1 a 3. 753-28-A

ESTADO 223, ARRIENDASE PIEZA o departamento, precio módico. 758-29-A

ARRIENDO 2 PIEZAS A PERSOnas solas. Juárez 697. 760-30-A

$ 600 ARRIENDASE CASA HUERfanos 2223, bajos, grande, cómoda, recién refaccionada. 2-s

CASAS MODERNAS, RECIEN TERminadas, apropiadas extranjeros, arriéndase. Irarrázaval 140-142. 731-28-A

$ 400 CASA SIN ALTOS, NUEVE piezas, calle Manuel Montt 2493, entre España y Molina, una cuadra de Alameda. Verla, 2 a 4. 28-a

ARIENDASE, CASAS Y ALMACEnes higiénicos y baratos. San Diego 926. Tratar, 926. 30-a

ARRIENDO CENTRAL DEPARTAmento para profesional, matrimonio o caballero. Compañía 1642. 28-a 1.o-s

ARRIENDO PIEZAS PARA -OFIcinas a media cuadra plaza de Armas. 21 de Mayo 551. 29-a

ARRIENDO CASA-QUINTA, CArrión 1370, diez minutos de Plaza Armas, con diez grandes piezas, luz eléctrica, dos parrones y otras frutas. 29-a

LOCALES PARA TALLERES, INdustrias, salón y galpones, arriéndanse, Avenida Matta 1163. 28-a

ARRIENDO ESPLENDIDO DEPARtamento, tres piezas, luz eléctrica. San Ignacio 450. A-28

ARRIENDO PIEZA BALCONES con o sin muebles. Santa Rosa 670. A-30

ARRIENDASE BARATO EN CASA quinta departamento, luz, cocina, a señoras respetables. Av. Las Quintas 599, por Santa Isabel. A-28

PELUQUEROS: INSTALACION vendo, arriendo con derecho a local.— Alameda 107.

ARRIENDASE DEPARTAMENTO independiente, propósito dentista. Cochrane 60. 28-a

$ 100 ARRIENDASE CASA PARIña 539. Tratar Dávila 759. A128

CASA HABITACION ESPLENDIDA situación, 12 piezas, Nataniel 1068 esquina Matta, 28,000, facilidades. Datos V. Mackenna 1080. A-29

ARRIENDO DEPARTAMENTO DOS tres o cuatro piezas, casa respeto. Cerca carros. Arauco 827. A-28

$ 85, ARRIENDASE CASITA LUZ eléctrica. Carmen 197. 29-a

$ 230 ARRIENDASE PARA EL 1.o Setiembre casa chalet 7 piezas y servicios. Camilo Henríquez 1070. Tratar: Independencia 2711. 29-a

ARRIENDASE DEPARTAMENTO, balcón calle o piezas separadas. Cumming 228. 28-A.

ARRIENDO DEPARTAMENTO INdependiente. Gálvez 119. 29-A.

PIEZA COMODA ARRIENDA. — Cumming 366. 28-A.

$ 180 CASA 7 PIEZAS, DEPENDENcias, luz eléctrica, gas. Lira 915. A-28

$ 75 HERMOSA CASITA, 3 PIEZAS, patio, cocina, W. C., electricidad y agua gratis. Lira 915. A-28

ARRIENDASE PIEZA PARA DORmir. Luz eléctrica, baño. Arturo Prat 30. A-30

CHACRITA DESEO ARRENDAR, entre San Bernardo y Santiago. Escribir: F. B. H., Correo San Bernardo. A-28

PIEZAS AMOBLADAS, BALCON calle, arriéndase, matrimonios, caballeros. Sotomayor 16. A-28

SE ARRIENDA UN SALON GRANde para oficina. Moneda 815. A-29

ANIMALES

BONITO CABALLO 3 AÑOS, PELO mosco, garantido, tiro solo. Vendo,, Avenida Matta 1452 A. 28-a

PERRAS FINAS PASTORES, COllie preñadas, vendo varias y perro policial. Salas 198. Casa cpmoraventas. 28-A.

CABALLOS INUTILIZADOS COMpro, recojo a domicilio. Salas 198. Casa compra-venta. 28-A.

$ 25 VENDO LINDOS PERRITOS Lobos o Policiales, padres premiados. Concepción 963. A-28

COMPRO UNA VACA BUENA LEchera, ternero chico. Mapocho 1574. A-28

VENDO UNA LINDA VACA, PREñada, Durham. Mapocho 1574. A-28

HERRADURAS PARA CABALLOS, vendo: Rosas 1758. 29-A

HERRAJE CON GOMA, MAS BArato que otros talleres, atiende Taller de Herraje, Rosas 1758. 740-29-A

VENDO CABALLO DE MONTURA y silla inglesa, Bellavista 835. 29-a

ALHAJAS

NO VENDA SUS ALHAJAS SIN consultar "La Royal", Estado 273. Paga su valor. S-5

BRILLANTES, CUALQUIER VAlor; joyas, plata, oro, artículos plaqué, compro, San Diego 460. S-12

COMPRO ALHAJAS CON BRIllantes, cualquier tamaño; pago instantáneo. Estado 56. S-19

BRILLANTES, PERLAS, ORO, PLAtino, boletos de joyas, compro. Moneda 937. A-28

AVICULTURA Y CULTIVOS

CANARIOS DISTINTAS RAZAS vendo, Alonso Ovalle 1133. A-28

CANARIOS CRESPOS AMARILLOS vendo: Independencia 1147. 29-a

PRECIOSAS CAMELIAS FLORIdas, en macetero dos metros alto, véndese, España 621. 28-a

LEGHORN BLANCO AMERICANO, de gran postura, del linaje Granja Avícola Cóndor y Columbia. A todos los aficionados a la avicultura se les ruega ver la gran cantidad de pollitos robustos y vigorosos obtenidos de nuestros reproductores y se convencerá de la calidad de nuestros productos. Huevos fértiles para incubar encontrarán siempre en San Francisco 1535. 729-28-A

CRIADERO CORRIAL OFRECE: árboles todas clases; tierra hojas, maceteros greda, madera, salitre. San Pablo 1140, al llegar Bandera. 28-a

SEMILLAS FLORES HORTALIZAS almácigos, papas de flores, maceteros vende Valenzuela, Mercado Central Interior, 162. Remítase provincias. 28-a

AHORRE DINERO PAGANDO SOlo cincuenta centavos huevos gallinas Leghorn blancas, seleccionadas. Carmen 675. 28-a

CANARIOS CANTORES, CANArias, véndense. Moneda 2347. 28-a

EXPOSICION DEL CRIADERO DE Aves San Ramón, de Valdivia. Prat 1136. Abierto todo el día. Huevos de incubación y "del día", éstos sólo por $ 2.40 docena. A-28

AUTOMOVILES Y CARRUAJES

AUTOMOVIL CERRADO, ELEGANte tipo "Sedan", marca Ford, radiador y accesorios nikelados, forros Michelin, nuevos, vendo muy barato. Avenida Matta 375. S-3

OCASION, VENDO FORD, SERRAno 696. 410-A-29

VENDO DODGE, FORD, OCASION General Saavedra 1141. A-29

AUTO CHANDLER, LIMOUSIN, en buen estado, se vende, tratar y verlo, Cueto 458. O. Cordovez. 29-a

VENDO OCASION DODGE PERFECto estado. Echeverría 947. 30-a

DODGE Y FORD PARTICULARES, flamantes, parten eléctricamente, realizo. Vicuña Mackenna 966. A-28

OCASION.— PARA AUSENTARSE del país vende dos Fords en buen estado en $ 5,000 los dos. Dos carrocerías, motores y varios accesorios para automóviles Overland. Esperanza N.o 8. A-28

AUTO CAMION FORD, 2 TONELAdas, para carga o pasajeros, 18 asientos, perfecto estado, vendo. — San Pablo 3496, altos. A-28

LAVADO Y ASEO DE AUTOMOVIles particulares y de arriendo. Esmero y prontitud. Precios módicos. Brasil 773. 2-S

NEUMATICOS LIQUIDAMOS A precios sin competencia para todo automóvil. Morandé 628. 2-S

CARROCERIA STUDEBAKER DE turismo, siete asientos, en perfecto estado, una de Ford de sport, lindo modelo y varias de turismo y Roodter, vendo: San Martín 762. 2-S

DINAMOS, CAJONES DE CAMBIO, resortes, chassis, direcciones e infinidad de repuestos, vende - compra y recibe a comisión. Brasil 773. 2-S

ESCUELA PRACTICA CHAUFfeurs mecánicos, enseñanza rápida varias marcas, talleres Vicuña Mackenna 386. Teléfono 3362, oficina, Moneda 1020. A-29

FORROS USADOS DE AUTOMOviles, compro. Rosas 1758. 29-A

PARTIDA AUTOMATICA DE SEIS volt, vendo. Morandé 658. A-28

NEUMATICOS! COMPRA, VENDE y vulcaniza bien el taller La Estrella, Brasil 25-B. (Casa azul). 30-A.

MOTOCICLETAS HARLEY DAVIDson con sidecar, equipo eléctrico, casi nueva y garantida, vendemos de gran ocasión en $ 3,300. Moneda 1091. Friedemann Hermanos. 28-A.

MOTOCICLETA ALEMANA, SIDEcart, vendo. Placer 616. 751-30-A

VENDO DE OCASION BICICLETA Wanderer, usada, verla, Grajales 2743. 28-a

BICICLETA BIANCHI, CASI NUEva, libre, vendo. Prat 1676. A-28

BICICLETA PARA NIÑA COMPRO, Cueto 664. A-28

BICICLETAS DE TODAS CLASES y portes, compro. Brasil 15. A-28

BICICLETAS ALEMANAS MARCA "Goericke", recibimos el primer surtido después de la guerra, precios módicos. Friedemann Hermanos. Moneda 1019. Llegaron puntillas de carrera y llantas de madera. 28-A.

BICICLETAS LLEGARON MARCA Alcyon, repuestos, accesorios. Recibe composturas. Bertrand Tisné, Castro 141. 28-A.

VICTORIA FLAMANTE, FAETOnes, Dogcarts de 2 y 4 ruedas; tilbury, spider, coche de reparto, carretela 4 ruedas cerrada liviana y auto Ford turismo. Autocamión francés de 2 1|2 tons., vendo barato. — Av. España 47. A-29

COCHE DOS RUEDAS, CUATRO O seis asientos, prefiero llantas goma, compro. Pintol 502. 28-A.

VENDO VICTORIA, LLEGAR Y trabajar. Verla, Eucaliptus 402 esquina Santa Victoria, de 1 a 3. 28-A.

VENDO BONITA Y SOLIDA CArretela eje 65 con o sin caballo, Cueto 84. Tratar. 28-a

FLAMANTE CARRETELA na, vendo. Gay 2038.

ACCIONES Y BO

ACCIONES, BONOS Y LETRAS pro y vendo. — Gómez 1148.

COBRANZAS COMERCIALES mita rápidamente. — Gómez tinas 1148.

LETRAS, FACTURAS, PA y documentos recibo en co bre cualquier plaza. — Góm tinas 1148.

COMPRA-VENTA

LA GRAN OCASION, domicilio toda clase de zado de caballero de dos. Pago buenos precios a Custodio Aguilera, San P

BODEGA TILTIL, SAN co 446, leñas, carbón, etc.

TARROS LECHEROS, DESdoras Alfa-Laval y fondo a vapor, calderos sobaderas, para mantequilla y moldes para quesos, Vergara E. Casilla 71, Yungay.

REALIZACION! BAÑOS, dores, lavaplatos, mesas jarros, carboneras.

GRASA DERRETIDA DE ría, vendo barata.

VENDO UNA SILLA Nueva Maruri No. 1

EJE PARA CARRETELA paquete resorte vendo ta 1452 A.

ROMANA, COMPRO calada 2765.

OCASION VENDO 3 con mostrador; 2 vitrinas y 1 tendida. Ecuador

VENDO SILLA MONTURA na, aperada. Tratar:

VENDO PRODUCCION caliptus, 2,000 cargas rre y Arduengo. San

POR VIAJE, VENDO na gas, estufa, del Salvador 2052.

COMPRO DISCOS GRAMOFONO. Av. Matta 952. 551-A-29

VENDO NEGOCIO DE CARBON, leña y varios por no poderlo atender. Av. San Luis N.o 1364. 28-a

ALAMBRE USADO PARA PASTO, se compra, en San Francisco 2012. 929-a

DIVISION DE OFICINA, 3 1|2 metros, vendo de ocasión. Santo Domingo 1145. 28-A.

VENDO MOLINILLO, VIDRIERA tendida, duraznos y arvejas de Rubio. Avenida Irarrázaval N.o 1846. A-28

OCASION VENDO ZAPATERIA Poco capital, bien situada. San Diego 484. A-30

OCASION: VENDESE DOS ADOberas, un banco y tres marcos para jabón, sin uso. Subercaseaux 53. A-29

COCHE - CUNA IMPORTADO, EN buen estado, se vende. — Maestranza 1055. A-28

BICICLETA DIAMANT, BUEN EStado, García Reyes 601. A-28

SACOS VACIOS, TRIGUEROS, DE un solo uso; trigueros de dos usos; afrecheros, carboneros, especiales con retobos, leñeros, caleros, etc. Vende constantemente, por grandes y pequeñas partidas, entrega inmediata o escalonada. — Lueje y Cía., Exposición 250. Teléfono 341, Estación. Galería Alessandri 22 A. Casilla 3872. A-28

TAMBORES GRANDES FIERRO, véndese baratos. Martínez de Rozas 3692. 203-29

SILLA INGLESA MONTAR, UNIforme oficial policía, vendo. San Ignacio 350. 28-A.

MANIQUIES ORTEGA. MANIQUIES Rigor de moda. Rosas 1869. A-29

MANIQUIES ORTEGA. — MANIquíes. Rigor de moda. Rosas 1869. A 29

MANIQUIES ORTEGA. — MANIquíes. Rigor de moda. Rosas 1869. A-29

REALIZO 100 SACOS CARBON ESpino primera, $ 12 saco; 25 sacos afrechillo, 5.50 qqq.; leña monte, seca, $ 9 los 100 kilos; romana, 500 kilos y camión con arnés. Independencia 1703. 28-a

VENDO UNA MOTO EN PERFECto estado, con sidecart Arley Davidson. Tratar: Herrera 902. 732-30-A

COCINITA ECONOMICA, 2 FLAtos, caldero, cañón véndese barata. Brasil 848. 28-a

RESORTES TAPICEROS BARATOS vendo, Agustinas 2437. 2-a

MEDIDORES PARA GAS DE 10 O 15 luces compro, San Diego 432. 28-a

VENDO DOS PALOS BANDERA DE seis y siete metros de pino oregón. Avenida Matte 430. 28-a

LEÑA PARTIDA DE NOGAL, Fresno y parra, se realiza al peso, una gran partida. 29-A

CHACRA SANTA JULIA DE ÑUñoa, Avenida Irarrázaval 4031. Teléfono 17 de Ñuñoa. 29-A

MAIL-CART, ELEGANTISIMO, completamente nuevo, tapices marroquí, bronces, semi-lord, regalo. Verdadera ocasión. Verlo y tratar Bulnes 289. S-1

SE VENDE COCINA ECONOMICA, de ocasión. Nataniel 221. A-29

EL TALLER PRAT 24 EJECUTA composturas en general, instrumentos música, bijuterías, etc. Trabajo garantido, precios sin competencia. A28

COMERCIANTES: LEÑA DE MONte, ocho centavos kilo. "La Nancagüina", San Pablo 2206. A-29

TELA ENCAUCHADA Y TELA PAra vulcanizar, vendo una partida. — Morandé 658.

VENDO GALPON DE MADERA PIno oregón, y un molino de viento.— Bulnes 29. A-29

COMPRO LIBROS USADOS MUSIca, instrumentos, métodos, óperas, afino pianos. Gálvez 130. A-28

VENDO TORNO PARA MOLINO, precio sin competencia. — Luis Gaspard. Maestranza 1269. 29-a

OCASION VENDESE VARIOS UTIles de abarrotes. Avenida Central 201, Población París. A-28

VENDO UNA ESTUFA LAVANDEria, un espejo grande, ceniza carburo. Molina N.o 134. A-28

MIL PESOS FUERTES 1915-1917, vendo, ofertas. J. Ch. Unión Americana 349. 28-a

REALIZO PARTIDA PAPAS Amarillas y cazuelas. Esperanza 20. 28-a

CARBON ESPINO GARANTIDO, $ 9,60 con saco vende el depósito, Chacabuco 18. 28-a

CORCHOS, CORCHOS: SE REMAtará una partida en el remate que se hará el Lunes 29 de las existencias de la firma F. Ahumada y Cía., Plazuela Argentina 14 (Frente Estación Central). 28—.

HIGOS SECOS NUEVOS: EL LUnes 19 del actual, se rematará una partida en el remate de las existencias de la firma F. Ahumada y Cía. Plazuela Estación. 28-A.

VINOS, VINOS: VINOS EMBOTEllados de varias marcas se rematarán el Lunes próximo en el remate de la casa mayorista F. Ahumada y Cía. Plazuela Estación. 28-A.

CUBIERTOS, ALCUZAS, SERVIcios té de plaqué, véndese barato. Rosas 922. 28-A.

CUCHILLERIA, ASIENTOS CUbiertos, lavatorios finos, tiradores para muebles. Rosas 922. 28-A.

CRISTALERIA, MANTEQUILLEras, azucareras, fruteras, jarros, sólo por mayor. Rosas 922. 28-A.

DE OCASION VENDO BUENA COcina económica. San Diego 1735. A-28

VENDO CITARA 50 PESOS. SANta Rosa 87. A-28

ROMANA 300 KILOS COMPRO, SAN Pablo 2699. A-28

CUELLOS PURO HILO $ 1 A 4 DOcena. Gran surtido. Gorbea 2532. A-28

COMPRA-VENTA NEGOCIOS

VENDO NEGOCIO POCO CAPITAL, por no poderlo atender. Chacabuco No. 1091. 46-A-28

VENDESE CARNICERIA HIGIENIca, elegante, con buena venta. San Diego 1738. A-28

VENDO DESPACHITO. BUENAS ventas. Avenida San Luis 1342. 368-A-28

POR AUSENTARME DEL PAIS, LIquidación Bodega, Providencia 1630 por ocho días, carretela con rueda suelta, 2 caballos, romana francesa pesa 800 kilos, escritorio ministro, letreros, sacos vacíos, 500 collizas punto 1.er corte; Superior 6 pesos quintal. 805-A-28

HE COMPRADO EL NEGOCIO DE cigarrería a la señora Elisa Quiroga, San Diego No. 962. Pasado tres días no respondo por deudas.—Clorinda V. de Z. 377-A-28

VENDESE ACREDITADA Y ESPAciosa carnicería. Barrio populoso, arriendo barato. Dardignac 53. 28-a

HABIENDO COMPRADO EL NEgocio de don Román Sancha García, ubicado en Eyzaguirre 1039, no respondo por cuenta alguna pasando tres días. Agosto 26 de 1921. — M. Salinas. 28-a

HABIENDO COMPRADO EL ALmacen abarrotes al señor Ricardo Perez, ubicado en la calle Esperanza 1266, no respondo por ninguna deuda pasado 3 días.— Ana González de Jerez. Dirigirse a Ahumada 153 y Molina. A-28

CARNICERIA REGALO $ 400. TRAtar Huemul 1433. 28-A

NEGOCITO BUENA SITUACION véndese. Conferencia 470. A-28

VENDO NEGOCIO MUY ACREDItado, vidrieras y completa instalación. Tratar: San Diego 277. 30-A.

ALMACEN DE ABARROTES ESpléndida situación, vendo por no poderlo atender. Rosas 2839. 28-A.

POR NO PODERLO ATENDER SU dueño vendo lindo puesto de carne, Av. Matta 1395. Tratar: Independencia 870. 557-S-1.o

VENDO PUESTO CARNE, SAMA esquina Riquelme. 556-A-28

NEGOCIO ESPECIAL PARA SEÑOra, casa para vivir arriendo $ 200, capital 3,500. San Pablo 2460. 552-A-28

VENDO MERCADITO "LAS DELIcias". Alameda 1829. 29-A.

SE VENDE NEGOCIO ABARROtes, magnífica situación, entre varios pasajes. Chiloé 1740. A-28

POR TENER QUE HACER UN VIAje a Centro América, vendo el acreditado Hotel y Restaurant "La Mariposa", a precio de ocasión, con facilidades. San Diego 903. A-30

VENDO CIGARRERIA Y LIBREría en globo o en lote para comerciantes, y las instalaciones con o sin derecho a posesión. Se rematará el Lunes. Brasil 754. A-28

SE VENDE UNA FRUTERIA EN San Diego N.o 1403. A-28

NEGOCIO MENESTRAS, BIEN SItuado, esquina única, vendo por ausentarme de Santiago. Tratar Diez de Julio 51, de 8 a 12.

SE VENDE POR ENFERMEDAD de su dueño negocio abarrotes, esquina, buena situación, poco capital. Avenida San Luis 1269. 718-30-A

SE VENDE LA PENSION, 2484, CAlle Mapocho, por enfermedad de su dueña. 29-a

COLCHON VENDO BARATISIMO. Olivos 950. 755-28-A

MANIQUIES ORTEGA. MANIQUIES rigor de moda. Rosas 1869. 747-29-A

CARNICERIA VENDO, SITUACION espléndida, buena venta. Tratar Matadero, departamento 5 poniente. A-28

NEGOCIO ESPECIAL PARA SEñora, casa para vivir, largo contrato, central, vendo $ 8,000. Casilla 1661. A-30

VENDO PELUQUERIA, FACILIDAD pago. San Diego 1159. 28-a

ALMACEN VENDO, ESQUINA, POco capital, no poderlo atender, Santa Rosa 1801. A-30

SE VENDE UN NEGOCIO DE LIcores, poco capital, con buena clientela. Nataniel esquina de Victoria, 1401. A-28

VENDO NEGOCIO DE COMPRA venta. San Diego 1485. A-28

POR VIAJE VENDO ALMACEN abarrotes. Arturo Prat esquina Sargento Aldea, 1702. A-29

SE VENDE NEGOCIO JABONERIA, buena venta diaria y local adecuado para almacén. Lord Cochrane 898. A-28

COMPRE EL NEGOCIO A DON JOsé Carbone, Salas 280; no respondo por ninguna cuenta. — U. González. A-30

VENDO CARNICERIA NUEVA, Lord Cochrane 943. A-29

SE VENDE PEQUEÑO NEGOCIO despacho con derecho posesión. Unión Americana 202. Esquina Sazié. 29-a

CARNICERIA VENDO POR FALTA de capital, buen barrio. Gálvez 632. A-28

DIVERSOS

HOJAS GILLETE 1.60 DOCENA, afílanse, Portal Fernández Concha, Kiosco 9 1|2. 355-31-A

COMPRO TODA CANTIDAD DE PApeles y cartones viejos. Victoriano 438. Casilla 2413. A-31

SOLDADURA AL OXIGENO: SOLdanse toda clase piezas máquinas quebradas: especialidad soldadura aluminio. Recibo trabajos de torno. —Durret, Avenida Matta 905, frente Chiloé. S-20

TAMBORES VACIOS (ENVASE DE 200 litros) de fierro acerado, vendo. Avenida Matta 375. S-3

NO SE ENGAÑE USTED EN CLUBS o contratos semanales. "La Porteña", tienda, sastrería, ropa hecha. Cochrane 396, fundada 1883, entrega mercaderías al contado o plazos convencionales. Ricos casimires ingleses, franceses, nacionales, calzado, sombreros, lienzos, gabradinas, sargas, velos, crepees, catres, colchones, etc. 365-A-29

SEÑORITA: ¿DESEA USTED ADquirir una máquina Singer, con 25 pesos pie, $ 15 mensuales? Ordenes: Rosas 1073. Teléfono 3959. Atendemos toda clase de reparaciones de máquinas. 364-A-28

VESTIDOS LUJOSOS IMPORTAdos, sombreros poquísimo uso, vendo baratísimo. Riquelme 630. 402-A-28

MAQUINA HELADERA GRANDE, bote, paila cobre, pilón picador leña, hacha, tarro lechero, véndese. Independencia 338. 400-A-28

VENDO TORNOS MECANICOS DE ocasión, de 250 centímetros y 100 centímetros, entre centros. Verlos: galpones antigua Vega, Bellavista. 390-A-28

SOCIEDAD BOLSA DE PRODUCtos. De orden del Directorio, cito a junta general extraordinaria de accionistas para el Lunes 29 del presente a las 5 P. M. para tratar sobre la enajenación de la propiedad. —El Secretario. 28-a

ALFOMBRAS LIMPIAMOS, LAVAmos, Teléfono 2337, Purísima 283. A-28

COMPRE EL NEGOCIO A DON JOsé Carbone, Salas 280. No respondo por ninguna cuenta. — U. González. A-29

SASTRERIA LONDON HOUSE. — Bandera 246.—En el sorteo verificado ayer Sábado, salió favorecido el N.o 20, perteneciente al señor Rubens Acevedo, Esperanza 39. 708-28-A

SASTRERIA RATINOFF, SAN ANtonio 389. En el sorteo verificado ayer, salió favorecido del Club N.o 14, el N.o 92. 732-28-A

ZAPATEROS: DEBIDO A LA GRAN existencia de materiales seguimos vendiendo a precios bajísimos, ahorren dinero, no pierdan tiempo, visítenos: Bandera 748-752. Gili Hnos. 26-8

CURTO, TRANSFORMO, LIMPIO pieles y plumas. Embalsamo pájaros, animales. Hago sombreros. Olivos 950. 756-28-A

"LA NACION"

DIARIO DE MAYOR CIRCULACION EN CHILE

Agencias en Santiago

Portal Edwards 2748
Calle San Pablo 2530
Calle San Diego 1233.

NO SE ENGAÑE USTED EN CLUBS o contratos semanales. "La Porteña" tienda, sastrería, ropa hecha, Cochrane 395, fundada 1883, entrega mercaderías al contado o plazos convencionales. Ricos casimires ingleses, franceses, nacionales, calzado, sombreros, lienzos, gabardinas, sargas; velos; crepes; catres; colchones; etc. A-31

¡OJO! "EL EXPRESO INFORMATIVO". Servicio a todo el país; cualquier encargo. Módica comisión. Estado 363. 28-a

FIERRO RECORTES H, DOBLE T plano, redondo, compro. Rosas 1758. 29-A

BARRENOS PARA MINAS, BAÑO eléctrico, fierro T, vendo. Rosas 1758. 29-A

BODEGA SAN CARLOS. — ATIENde a su distinguida clientela en su nuevo local, San Alfonso 948, Teléfono Inglés, 258. Estación. Frutos del país en general, papas sanas, superiores, carbón espino y quillay, leña ensacada, etc., Reparto desde un saco y por partidas. 28-a

COLECCION DE SELLOS DIEZ MIL ejemplares, especialmente América, vendo. Vergara 309. 28-a

MANDE CONFECCIONAR SU QUItasol igual al forro de sus trajes, al taller Prat 24, quedará satisfecha. A-28

VIOLINES DE AUTOR Y DE EStudio, tiene siempre ocasión Prat 24.

GRAN SASTRERIA AHUMADA 23. —Avisamos a los socios de nuestros Clubs que han salido favorecidos: En el 28.o sorteo del V, el 86; en el 10.o sorteo del W el 39. Club Q en formación cuota semanal, $ 7, con derecho a $ 160.— Femenía y Cía. A-28

HE VENDIDO MI NEGOCIO DE restaurant, Zañartu 1044, libre de todo gravámen, a Graciano Vigou. Creo no deber nada a nadie, pero si así fuera, pagaré toda cuenta que se me presente hasta el Domingo 28 de Agosto, pues el Lunes parto a la Argentina. — Virginio García. 28-a

$ 2.50 CIENTO TARJETAS VISITAS impresión insuperable, confecciona Imprenta Alemana, La Bolsa 41. 29-a

CLUB DE SILLAS, SAN DIEGO 139 B. Sorteo 12 favorecido N.o 80, señor Alberto Iturrieta, Martínez de Rozas 3951. A-28

DESEO SABER DE CLARISA ROsa González. — Gregorio Cabañas, Santa Teresa 555. A-28

SASTRERIA LA POLAR, EN EL sorteo verificado el Sábado salió favorecido el N.o 26, perteneciente al señor Adolfo Balgrano. 4.o Club salió favorecido el N.o 94, perteneciente al señor Luis Fernández. 28-a

SOCIO CON 2,000 PESOS NECESIto darle impulso a gran carnicería esquina, deja espléndidas utilidades. San Pablo 1930. A-28

PATENTE AUTOMOVIL PARTICUlar compra. Tisné. Castro 141. 28-A.

HOTELES Y PENSIONES

ARRIENDASE PIEZA AMOBLADA balcones a la calle, con pensión. Catedral 1287. A-29

ARRIENDA PIEZAS PENSION, personas honorables, San Diego 262. 28-a

MAGNIFICA PENSION MESA, pieza con o sin muebles. Maestranza 242. 28-A.

CASA FAMILIA ARRIENDA PIEza con pensión. Arrate 11-116. Dos cuadras Alameda, una Maestranza. A-30

ARRIENDO ESPLENDIDO DEPARtamento o pieza con pensión matrimonio o caballeros. Catedral 2471. 31-A.

CASA EXTRANJERA ARRIENDA 4 piezas con o sin muebles y pensión, muy central. San Pablo 1055-1057. A-31

CASA RSEIDENCIAL LUJOSOS dormitorios a la calle, un baño, con o sin pensión, días omeses. Claras 237. 460-A-28

FAMILIA HONORABLE ARRIENDA un departamento con pensión, sin pensionistas. Campo Marte 139. 396-A-28

CABALLEROS, MATRIMONIOS ENcontrarán pieza calle asoleada, con pensión. Hay baño. San Francisco 155. 28-a

ARRIENDO CASA CON 11 PIEZAS con servicios, dos patios grandes y huerto, para el 1.o de Setiembre. Prefiero extranjeros. Verla y tratar, Maestranza 848, de 2 a 4. 29-A.

SEÑORA CON DOS NIÑITOS, DE 2 y 6 años y empleada, solicita pensión y dos piezas sin muebles, casa honorable. Indicar precio a casilla 82.— F. F. 28-A.

PENSION MADRILEÑA, PIEZAS con pensión. Rosas 1022. 29-A.

ARRIENDANSE PIEZAS AMOBLAdas con pensión, matrimonios, caballeros, días, meses. Catedral 1257. 5-S.

PIEZAS AMOBLADAS CON PENsión desde $ 80. San Pablo 1238. Bajos. 28-a

ARRIENDO UNA PIEZA SIN Muebles con pensión, balcón calle. Prat 579. 28-a

$ 90 PIEZA BALCON, AMOBLAda con buena pensión. Huemul 406, esquina Cóndor. 28-a

PENSION PIEZA BALCON, 100 Diario 6, San Pablo 1236. 28-a

PIEZAS AMOBLADAS, BALCON calle, pensión. Admite pasajeros. Pasaje Balmaceda 2. 28-A.

EN CASA FAMILIA HONORABLE, sin pensionistas, cerca centro, necesita pensión, pieza bien amoblada, balcón calle, matrimonio solo. Ofertas, precio, casilla 7364. 29-A.

CASA RESPETABLE OFRECE DOS espléndidas piezas pensión, balcones calle. Arturo Prat 406. 28-A.

CASA HONORABLE, SIN PENSIOnistas, arriéndase una o dos piezas con pensión a matrimonio o señora sola. Lira 182. 29-A.

ARRIENDASE DEPARTAMENTO dos piezas a la calle con o sin pensión. Carmen 265. A-28

PENSIONADO PARTICULAR, SAN Diego 931. Recibo pensionistas, atiendo consultas, curaciones toda hora. Reserva absoluta. Precios módicos. S-8

$ 80 PENSION DOMICILIO. $ 60 de mesa; $ 160 con pieza para dos personas. Eleuterio Ramírez 1257. A-29

FAMILIA RESPETO DARIA PIEza, pensión, domicilio, mesa. Castro 581. A-28

$ 130 CASITA CINCO DEPARTAmentos, Av. España 166. 28-a

FAMILIA HONORABLE OFRECE piezas con o sin pensión. Benavente 690. 29-A.

ARRIENDASE UNA PIEZA CON pensión, entrada Recoleta. Dardignac 512. 29-A.

SE ARRIENDA UN DEPARTAmento independiente apropiado para negocio y piezas con pensión a persona honorable, en casa de familia respetable. Miraflores 163. 691-29

PIEZAS AMOBLADAS, BALCON calle, arriéndase, matrimonios, caalquilo matrimonio, caballero, casa señora viuda. Distinguida. Brasil 528. 30-a

ARRIENDASE LINDA PIEZA AMOblada con sin pensión caballeros solos Claras 760. 746-29-A

FAMILIA ARRIENDA LINDAS piezas calle con pensión. Recoleta 287. 750-28-A

BANDERA 830, PENSION, PIEZAS amobladas, 90. 760-30-A

SE ARRIENDA UNA PIEZA CON pensión, San Francisco 367. 6-s

FAMILIA OFRECE PIEZA O DEpartamento, calle con pensión. Recoleta 287. 29-a

ESPLENDIDAS PIEZAS CON PENsión en familia alemana sin hijos; bonita quinta, todas comodidades, se arriendan a caballeros solos. Providencia, Manuel Montt 733. 30-a

ARIENDO PIEZA CON PENSION. Serrano 94. 28-a

ARRIENDASE PIEZA AMOBLADA con pensión. Catedral 1287. A-28

EN CASA DE FAMILIA HONORAble se arriendan piezas con pensión. Precios módicos. Rosas 1519. A-30

$ 50 PIEZA AMOBLADA. SERRAno 166. 29-a

CENTRALISIMO OFREZCO BUEnas piezas balcones calle, pensión mesa, precio módico, San Diego 122. 31-a

ARRIENDO COMODA PIEZA CON pensión. Avenida Matta 600, casa H. A-28

PENSION CHILLAN, DELICIAS 2832, pensión con pieza desde $ 100 mensual, recibo pasajeros de provincias. A-28

PIEZA CON PENSION, AMOBLAda, para matrimonio, de balcón. — Unión Americana 349. A-28

ARRIENDO PIEZA CON PENSION, Esperanza N.o 6 altos, balcón a la calle. 29-a

EN CASA EXTRANJERA ARRIENdanse piezas amobladas con pensión. Santo Domingo 642. 30-A.

JOVEN EXTRANJERO DESEA pieza espaciosa o escritorio y dormitorio amoblados, con o sin pensión. Preferiría cierta independencia. Precio y detalles: Casilla 2763. A28

SE ARRIENDA PIEZA CON O SIN pensión, Moneda 815. A29

INSTRUCCION

CURSO NOCTURNO DE CONTABIlidad en el Liceo Inglés. Precios módicos. Avenida España 148. A-28

¡INGLES! PROFESOR LONDINENse con espléndidas referencias enseña el idioma en tres meses. Pronunciación perfecta. Miraflores 138. (Bajos). S-5

CURSOS RAPIDOS NOCTURNOS de 4 meses. Contabilidad y Taquigrafía. También inglés. Empiezan 29 Agosto. Instituto Mercantil, Estado 289. 29-A.

ESCUELA DE MASAJES. PREPÁranse profesionales masagistas. Enseñanza completa práctica bajo fiscalización médica. Concédense diplomas autorizados. Matrícula abierta. Delicias 773. Oficina 4. 726-28-A

¡OJO! "ESCUELA NACIONAL DE Masajistas", pídanse prospectos. facilidades. Estado 363. 28-a

ESCUELA CHILE DE TELEGRAfía Eléctrica para señoritas y jóvenes. Cursos rápidos. Matrícula permanente. Molina 572. 5-8

PROFESORA, SEÑORITA INGLEsa católica, bien recomendada, da clases inglés, francés, piano. Escribir: M. A. J., Correo Central. 28-A.

OCUPACIONES (Necesitan)

PARA ADMINISTRAR CITE O CAsas, se ofrece extranjero. Fianza cualquiera cantidad. Dirigirse: D. R., Correo Central. A-28

OFRECESE JARDINERO JAPONES para cuidar quintas, jardines, muy buenas recomendaciones. — Eitaro Uda, San Antonio 29. A-29

JOVEN BIEN RECOMENDADO, buena letra, escribe correctamente a máquina, entendido en casa de remates. Desea ocupación. Dirigirse: Madrid 740. A-28

ADMINISTRADOR JOVEN, ILUStrado, con muy buena preparación práctica y teórica, adquirida en el ejercicio de 20 años en el manejo de grandes fundos; se ofrece con residencia en Santiago para fiscalizar o inspeccionar explotación de fundos. Remuneración módica o su equivalente en participación de utilidades. También aceptaría administración de importancia. Antecedentes: honorabilidad fuera de todo exámen. Casilla 4559. A-28

EMPLEADO OFRECESE COMO COBrador o cualquier empleo, con fianza y buenas recomendaciones. Dirigirse: Compañía 4143. F. A. L. 346-A-28

JOVEN INDEPENDIENTE, CONOcimientos contabilidad, comercio, seguros, desea vacante, oficina casa comercial, fundo cerca. J. Anriq. Correo 3, Santiago. 28-A.

SE OFRECE CHAUFFEUR MECAnico aquí o fuera de Santiago, por carta, Mapocho 2484. 29-a

CABALLERO EXTRANJERO DEsearía ocupación de campo. Dispone de capital y tiene pocas pretensiones. Dirigirse: Casilla 2408. A-30

JOVEN DIPLOMADO EN CONTAbilidad se ofrece para trabajo de oficina o ayudante contador. Dirigirse a Maipú 772. 729-29-A

TAQUIGRAFA - DACTILOGRAFA ofrécese. Casilla 3722. A-28

SEÑORITA CON RECOMENDACIOnes, se ofrece para oficina, cajera o cualquiera otra ocupación. Contestar por correo: R. G., Recoleta 464. A-31

SEÑORA HONORABLE OFRECESE para administrar citées o efectuar cobranzas, Encarnación, Santa Isabel 360. 745-29-A

SEÑORITA HONORABLE OFRECEse acompañar señora o señorita. Prefiero en el campo. E. A., correo 6. A-30

SE OFRECE SEÑORITA PARA CAjera o vendedora con buenos certificados. A. I. C., Arturo Prat 937. A-28

SEÑORITA OFRECESE COMO CAjera o vendedora buenas referencias —M. M. Olivos 1042. 28-a

EXTRANJERA OFRECESE DAMA compañía, señora sola y para enferma. Correo 3. M. H. A-29

MAESTRA COCINERA EXTRANjera desea ocuparse, buenas recomendaciones. Calle Rivas N.o 15. 742-29-A

ME OFREZCO PARA CAJERA, NO cobro sueldo del primer mes. Sargento Aldea 1050, pieza 13. A-28

SEÑORA VIUDA DESEA ADMINIStrar cité central con recomendaciones. Tratar, Santa Isabel 459. 28-A.

OCUPACIONES (Ofrecen)

SE NECESITA UN TALABARTEro competente. Dominica 282 (almacén). A-28

JOVEN CON 4 A 10 MIL PESOS podrá ganar buen sueldo y comisiones, asociándose a industria de porvenir. Casilla 2986. A-28

NECESITO PELUQUERO COMPEtente, con herramientas o sin. Sábado y Domingo. Santa Isabel N.o 230. A-28

NECESITO DOS PELUQUEROS. Calle San Pablo N.o 2214. A-29

JARDINERO HORTELANO, CON buenos informes necesito. Plaza Bello N.o 3. A-28

NECESITO HOJALATEROS. IRArrázaval 1978. A-28

BOTICA EN VALPARAISO NECEsita dos empleados competentes y recomendados para puestos bien rentados. Enviar ofertas y copia de certificados a Botica Petersen, casilla 662, Valparaíso. A-29.

SE NECESITA UN ZAPATERO PAra colocar tacos de madera y un cortador de cueros, en "La Privilegiada" Independencia 335. 549-A-29

NIÑO PARA MOZO BOTICA, RECOmendado, necesito. Bandera 801. 28-A.

COSEDOR BLACK SE NECESITA. Nueva Valdés 927. A-29

GASFITER ELECTRICISTA TRAbajo barato. Cochrane 1178. A-28

NIÑO QUE ENTIENDA ALGO DE abarrotes, necesito. Av. San Luis 1335. A-29

NECESITO TRES PINTORES BUEnos y decentes. Bilbao N.o 103. De 8 a 9. 705-29-A

HOMBRE TRABAJADOR DE CAMpo, para quintas, necesito. Avenida Besa 301. 723-28-A

NECESITO ALBAÑIL SEPA BLANquear con carburo. Andrés Bello 270. 754-28-A

NECESITO BUEN TAPICERO PAra fábrica de puertas y ventanas Tarapacá 744. 757-29-A

ZAPATEROS DE HOMBRE. PREciso, Arturo Prat 103. A-28

NECESITO MUEBLISTA COMPEtente. Serrano 352. A-28

NECESITO MUEBLISTA PARA colocar filete. Serrano 352. A-28

SIRVIENTE JAPONES PARA SERvicio casa, necesito. Estado 51, en la tarde. 239-29-A

MUEBLISTAS COMPETENTES. — Coquimbo 550. 728-29-A

CARPINTERO EN ATAUDES NEcesito, Alameda 153. 29-a

CARRETELERO NECESITA BODEga picaduría Las Quintas. 648 A. 28-a

EMPLEADO PARA EL MOSTRAdor, de panadería. Precisa. Bellavista 479. 28-a

NECESITO JOVEN AYUDANTE, trabajos fáciles de oficina; horas de trabajo, 7 a 11 y 2 a 6. Sueldos para principiar $ 150. Dirigirse a F. C. Q., Correo Central. A-29

MOZO DE 15 A 18 AÑOS NECESIto. Libertad 662. A-28

NECESITO AYUDANTE SASTRE para vestones. Camilo Henríquez 817. A-29

NECESITO TONELERO, GALVEZ 1628. 29-a

NECESITO DOS AYUDANTES EN moda. Fabrica 1976. A-29

ZAPATEROS PARA ESTAQUILLAdo necesito. Prat 1392. A-30

NECESITO CARRETELERO CON muy buenas recomendaciones de honradez. Ñuble 1499. A-28

FARMACEUTICO NECESITO, PREfiero señorita. Santa Rosa 1398. A-28

ZAPATEROS PARA BLACK, NECEsito. Esperanza 345. A-28

CARRETONEROS NECESITO DIEZ Erasmo Escala 2945. A-28

NECESITO CARRETELERO, REparto bodega. Gay 2778. 28-a

FABULOSA COMISION DOY A JOvenes activos. Bandera 552. 28-a

JARDINERO PROFESIONAL Y trabajador que entienda jardín, recomendado, necesito. Avenida Irarrázaval 362. "Molino Thayer". 28-A.

HERRERO CERRAJERO COMPEtente, necesito. Bascuñán 34. 29-A.

FARMACEUTICO NECESITO. Presentarse, Compañía 3051, de 4 a 6 P. M. 29-A.

SIRVIENTE DE MANO NECESITO. Compañía 3051. 29-A.

REPARTIDORES DE LEÑA, CON reparto, necesito tres. General Velásquez 195. 29-A.

NECESITO CARPINTEROS GOTIcos. Arturo Prat 1302. A-28

CARNICERIA SAN MARTIN ESquina Moneda, necesita cortador. A-28

NECESITO ZAPATEROS BLAK, taco palo. Andes 3149. A-29

NECESITO JOVEN AYUDANTE sastre. Chacabuco 81. Casita N.o 13. A-28

SERVIDUMBRES ENCONTRARA inmediatamente dirigiéndose a "La Rápida", oficina de mayor confianza por su seriedad. Gálvez 106. A-28

SERVIDUMBRE, LA MEJOR DE Santiago. Pídala Bandera 389. 720-28-A

SE NECESITA UNA NIÑA QUE sepa algo de cocina. García Reyes 15 B. 28-a

COSTURERAS COMPETENTES SE necesitan. Amunátegui 79. A-28

PALETOCERAS COMPETENTES se necesitan. Amunátegui 79. A-28

SE NECESITA UNA SEÑORA PAra la cocina. Riquelme 1016. 28-a

SEÑORITA FARMACEUTICA SE necesita. San Diego 301. 28-a

NECESITASE SIRVIENTE PIEZAS buenas recomendaciones. Tratar. 2 a 4. Agustinas 2474. 28-a

FARMACEUTICA PARA REGENtar Botica en Curicó se necesita. Dirigirse: Casilla 224, Curicó. 376-A-28

SIRVIENTE DE MANO NECESITAse; prefiérese haya servido casa alemana. Inútil presentarse sin buenas recomendaciones. Tratar de 2 a 3 de la tarde. Bellavista 721, nuevo 61. 384-A-28

NIÑERA PARA CUIDAR GUAGUA bien recomendada necesito. Puente No. 644. 381-A-28

NECESITO AMA SIN NIÑO. LILLO 403. A-28

EMPLEADA FORMAL PARA LA cocina, necesito. Arrate 128. A-28

NECESITO PIANISTA Y COCINEra. Avenida Manuel Montt N.o 905. A-29

EMPLEADA DE LA MANO Y MUchacho para los mandados, necesito. Avenida Irarrázaval 3212, frente venida Macul. A-28

EMPLEADA PARA PIEZAS CON recomendaciones se necesita en Castro 659. 568-A-28

URGENTE NECESITA LA SAStrería "Lozano". Vestoneras pantaloneras, chalequera, con muestra. San Antonio 493. 28-a

BUENAS CHALEQUERAS NECESIto. Miraflores 150. Presentarse con muestra. 28-a

EMPLEADA PARA PIEZAS, DEcente, se necesita, Catedral 2425, buen sueldo. 28-a

EMPLEADA COMEDOR QUE SEPA su oficio, buen sueldo, para matrimonio sólo, se necesita. Catedral 2425. 28-a

NECESITO URGENTE PREPARAdora sombreros. Moneda 924. 28-a

NIÑERA RECOMENDADA NECEsito, Gálvez 135. De 2 a 5 y media. 28-a

NECESITO NIÑA GRANDE PARA cuidar guagua. Herrera 1312. 29-a

BUENA PREPARADORA EN SOMbreros necesito y aprendiza para la moda. Nataniel 118. 28-A.

NIÑERA JOVEN NECESITO. SUELdo treinta pesos. Morandé 820.

CASA ESPAÑOLA NECESITA UNA buena cocinera. Mapocho 4301. A-29

NECESITO COCINERA CON REcomendación. Amunátegui 49. A-28

NIÑERA ENTIENDA SU OFICIO y bien recomendada, para cuidar guagua y niñito, necesítase. Sueldo, 50 pesos. San Ignacio 854. 704-29-A

NIÑA PARA CUIDADO DE GUAgua necesito. O'Higgins 280. 29-A.

SEÑORITAS O JOVENES CON $ 50 depósito efectivo, necesítase.— A. Prat 1575. 27-A.

LAVANDERAS, BUENAS APLANchadoras doblez, necesito. Santa Rosa 115. 687-29-A

MODISTA Y PREPARADORA EN sombreros muy competente para Valparaíso, necesítase, pago buen sueldo. Tratar, el Lunes de 10 a 11 A. M. Alameda 475. 29-a

MODISTAS, ARRIENDO DEPARtamento. Santo Domingo 849. Cuadra y media Plaza. 29-a

NECESITO AYUDANTA SASTRE. Avenida La Paz 477. Cité Noriega. Casa N.o 2. 627-28-A

NECESITO AYUDANTAS VESTOneras, sepan ojalar. Fariña 778. 740-29-A

BUENAS PREPARADORAS SOMbreros que vivan en barrio Lira o Maestranza, necesítase. Muy buen sueldo. Tratar: Agustinas 1058. A-29

EMPLEADA PARA CUIDAR NIños, se necesita, exijo buenos informes. Sotomayor 457. A-29

NECESITO PREPARADORA SOMbreros. Carmen 92. A-28

NECESITO BUENAS COSTURERAS para taller de modas. Rosas 2069. 29-a

NIÑA RECOMENDADA SERVIR una persona, necesítase. Vicuña Mackena 997. 743-28-A

NECESITO VESTONERAS O VEStoneros. Huérfanos 835. 741-29-A

NIÑA PARA GUAGUATERA SE necesita en Compañía 2876-B, altos. 735-30-A

EMPLEADA PARA COMEDOR NEcesito. Cumming 357. 733-29-A

NECESITO SIRVIENTA DE MANO Agustinas 2682. 29-a

EMPLEADA PARA COMEDOR NEcesita matrimonio alemán. Se prefiere una que puede reemplazar señora en la cocina. Providencia, Manuel Montt 733. 29-a

CUIDADORA RECOMENDADA PAra quinta próxima a Santiago, necesito. Tratar: Puente 681. 29-a

NECESITO POLLERERAS, PALEtoceras, competentes, Juárez 697. 29-a

COSTURERA SASTRE, OFICIAL, necesito. Martínez de Rozas, Pasaje Hortensia, N.o 20. 29-a

VESTONERAS NECESITO URGENte, pago buen precio, Sastrería Auspont. San Antonio 508. 28-a

COSTURERAS COMPETENTES EN ropa blanca y blusas necesitamos. Estado 46, 4o piso. 29-a

NIÑAS PARA PEGAR BOTONES necesitamos. Estado 46. 4.o piso. 29-a

SEÑORA EMPRENDEDORA PARA trabajar en pensión, necesito. San Pablo 2368. A-28

COSTURERAS SASTRES SEPAN bastante en trabajo fino, prefiero sepan ojalar. Buen semanal. Gorbea 2368, Pasaje, casa N.o 2. A-29

PREPARADORAS Y AYUDANTAS en sombreros de señoras. Echaurren 65. A-28

NECESITO AYUDANTAS COMPEtentes para la moda. Santa Rosa 345. Casa 32. A-29

NIÑA PARA LA COCINA NECEsito, Esmeralda 766. A-28

NECESITANSE BUENAS MODIStas urgente. Calle M. Montt 2135. A-29

NECESITO COSTURERA SASTRE Bezanilla 1455. 29-a

LAVANDERA NECESITO, NATAniel 801. 29-a

NECESITO NIÑA PARA QUEHAceres de casa. Chiloé 1666. 28-a

EMPLEADA DE MANO, SERIA, recomendada, necesito. Dávila 759. A-29

EMPLEADA DE LA MANO, FORmal, con buenas recomendaciones, para dos personas, buen sueldo. Presentarse Martes, Miércoles, 1 a 3. Castro 78. 29-A.

EMPLEADA PARA LA COCINA, con recomendaciones, necesito. General Velásquez 114. A-30

NECESITO APRENDIZA PANTAlonera. Avenida Matta 1146. A-28

AMA DE LECHE CON RECOMENdaciones, se necesita urgente, Matucana 46. 30-a

NECESITO NIÑA TOQUE ARPA, o guitarra. Avenida Ecuador N.o 3476 A. 28-a

NECESITO SIRVIENTA CASA EXtranjera. Carmen 46. 28-A.

COSTURERAS BLUSERAS COMPEtentes, necesita fábrica ropa blanca. Santo Domingo 1040. 30-A.

NIÑAS RECOMENDADAS NECESIto, vender importante revista, muy buena, segura comisión. Estado 363. 28-A.

COSTURERAS COMPETENTES NEcesita Mme. Mendeville. Rosas 990. 28-A.

COSTURERAS PARA ROPA BLANca necesito. Molina 118. 28-a

PLANCHADORAS DE FINO NECEsito, Lavandería Delicias 2733. 28-a

OPERARIA COMPETENTE EN brochas necesito. Chiloé 1193. A-28

AYUDANTE PALETOCERA MUY competente, aprendiza para mandados, necesito. Sazié 2577. A-28

NECESITASE BUENA COCINERA que sepa cocinar cocina francesa. Inútil sin recomendación. De 1 a 4. Arturo Prat 277. 738-30-A

BUENA COCINERA NECESITO. — Cochrane 196. 719-29-A

COCINERA BUENA NECESITO. Av. Delicias 3450. A-28

COCINERA RECOMENDADA NEcesito, Av. San Luis 651, Población San José, Ñuñoa. 371-A-28

COCINERA BUENA, SE NECESITA Matucana 567. A-28

COCINERA NECESITO, MUY LIMpia, bien recomendada, para persona sola. Buen sueldo. Santa Elena 798. A-29

COCINERA RECOMENDADA, CAma adentro, necesito. Poca familia. Ejército 576. A-28

COCINERA RECOMENDADA NEcesito. Buen sueldo, de 9 a 12. Gorbea 1972. 28-A.

COCINERA QUE SEPA BIEN SU oficio, buen sueldo, para matrimonio sólo se necesita, Catedral 2425. 28-a

COCINERA MUY COMPETENTE se necesita. Buen sueldo. Ejército 412. 28-A.

COCINERA COMPETENTE Y EMpleada comedor, necesítanse, tengan recomendaciones. Teatinos 564. A-31

COCINERA BUENA SE NECESITA. Matucana 657. A-28

COCINERA SIN NIÑOS, NECESItase. Diez de Julio 122. 29-A.

COCINERA CON BUENAS RECOmendaciones, necesita matrimonio solo. Claras 437. A-29

COCINERA Y EMPLEADA PARA niños y piezas, 30 a 35 años se necesitan con recomendaciones. Carmen 121. 28-a

COCINERA FORMAL SIN NIÑO, necesito. San Pablo 2522. A-28

COCINERA NECESITO. MAIPU 19. A-29

OBJETOS PERDIDOS

HABIENDOSE EXTRAVIADO EL título de acciones N.o 467 de la Compañía Minera "Tres Puntas", se ha dado a la Dirección de la Compañía el aviso correspondiente. 28-a

HABIENDOSE EXTRAVIADO LA Libreta de Ahorros Condicional número 310409 de Manuel Saavedra Zúñiga queda nula y sin ningún valor por haberse dado el aviso correspondiente a la administración de la Caja de Ahorros de Santiago. 379-A-28

GRATIFICARE A LA PERSONA que dé noticias de un potrón mulato chascón, perdido el Lunes en la tarde. Avisar a Santa Rosa 2290. A-28

DOY GRATIFICACION PERSONA devuelva rollos boletos tranvías Ñuñoa. Zenteno 20. 28-A.

SE DARA BUENA GRATIFICAción a la persona que devuelva a Delicias 147, un perro de raza Collie grande, café claro y en el lomo una mancha negra que llega hasta la cola. Obedece al nombre Chale. Está arreglado. Lleva un collar sencillo café. 658-30

OPORTUNIDADES PARA FAMILIAS

TOILETTES PAQUIN, MEJOR TAller de modas. Confecciona trajes medida desde $ 50. Maison Francaise. Serrano 79. S-10

"THE JERSEY", FABRICA DE TEjidos. San Diego 156. Sucursal: 21 de Mayo 607. A-31

"LA PORTEÑA", 21 DE MAYO 662. Fábrica de tejidos lana, seda, sedalina. Lana entera colores moda. Lana alemana "Tiber", $ 4 ovillo. Remitimos provincias. Especialidad hechuras paletoes, chombas, jersey, casacas, trajes para niños, boinas, batas. Precios módicos. 217-Set.-4

JABON MALTA CON BENJUI. SUAviza y embellece como ningún otro.

JABON MALTA CON BENJUI. EXquisitamente perfumado. Exíjalo.

JABON MALTA CON BENJUI VENden las buenas Droguerías y Boticas.

JABON CASTILLA BORICADO, INglés marca "Vulcan", es el único legítimo.

NO SE DEJE ENGAÑAR, PIDA JAbón Castilla Boricado y exija la marca Patentada "Vulcan".

LOS PRINCIPALES FACULTATIvos y matronas recomiendan Jabón de Castilla Boricado marca "Vulcan".

JABON PALUDAN LEGITIMO LLEva sello de garantía en tinta lacre.

JABON PALUDAN ES EL PREFErido por su perfume riquísimo y bajo precio.

JABON PALUDAN EL MAS ECOnómico y el más acreditado de todos sus similares.

JABON PALUDAN UNIVERSALmente reconocido como buen jabón de tocador.

JABON DE HIEL HAMBURGUES, sin rival para el lavado de la cabeza y desmancho de géneros finos.

JABON DE AGUA COLONIA PRImaveral de Wyman Brother's, London, es superior a todos los de su clase, exíjalo.

JABON DE ALMENDRAS "ALMOND Soap", es buen Jabón de Tocador, hermosea increíblemente.

JABON DE AFRECHO DE ALMENdras Splendid, el más económico.

EXIJA ESTOS JABONES EN TOdas las Droguerías y Farmacias acreditadas.

POR MAYOR TH. PALUDAN, CAsilla 124, Santiago; Teléfono Inglés No. 179, Estación. 411-A-28

APROVECHE; CAMISITAS, 1.30; Paletocitos, 3.00; pañales, 1.60; gorritas, 1.20; enaguitas, 3.00. Monjitas 865. a-28

APROVECHE, CAPITAS MOLEtan, 5.00; vestidos, 4.00; batitas 7.50; delantales, 3.30. Monjitas 865. a-28

APROVECHE, SABANAS, 6.00; Fundas, 2.00; almohadones, 3.20. Saldo frazadas, $ 12. Monjitas 865. a-28

APROVECHE, BLUSAS, LINDOS modelos, liquidamos; franela, viyela, moletón. Monjitas 865. a-28

APROVECHE, AJUARES BAUTIzo, últimos modelos, precios rebajados, de todos precios. Monjitas 865. a-28

APROVECHE, CAMISAS, CALZONES, enaguas, corpiños, delantales, camisolas, vestiditos, todas edades. Monjitas 865. a-28

TOILETTES JAQUIN. MEJOR TALLER de modas. Confecciona trajes medida desde $ 50. Maison Francaisa. Serrano 71. 42-Set.-15

FABRICA DE TEJIDOS "LA STANDARD". Especialidad en confecciones sobre medida. Precios sin competencia. Prat 248.

SE TRANSFORMA Y HACEN SOMBREROS señoras. Compañía 1381. A-29

LEONOR HERNANDEZ.— MODISTA.— Confección esmerada en toda clase de trajes. Santa Rosa 670. A-30

SE PLISAN POLLERAS AL VAPOR a precio de fábrica, plisados finos para sombreros, entrega instantánea. Casa Saavedra. Esta casa no cobra sobre-precio. Delicias 872, frente Estado. No confundirla por otra. 29-A.

TINTORERIA PARISIENSE, SAN Antonio 73. Teñidos baratos, ternos $ 12. Trajes $ 10. A-29

MATERIAL DE CONSTRUCCION

TECHO ACANALADO "REVART", rival del zinc y de todos los demás techos conocidos, absolutamente impermeable, incorruptible e inoxidable, no lo atacan los ácidos ni la brisa marina. Aislador del frío el calor y de las tempestades eléctricas. No necesita envigado firme ni pesado ni costoso. Se coloca sencillamente con clavos y no exige entablado. Al por mayor grandes descuentos. Pídalo a G. Traver e hijo, Avenida Matta 375. Casilla 1857. S-3

PUERTA COCHERA, CORTINA, usada, compro. Esperanza 642. A-28

FIERRO BLANCO PARA TECHO, compro desde una plancha. San Diego 2276. 28-A.

LADRILLO DE COMPOSICION usado vendo. Eucaliptus 535. A-29

REALIZO, ZINC, PUERTAS, TABLONES, Andamios, ventana fierro. Buenos Aires 236. 28-a

RAULI MACHIHEBRADO 1x4 1|2, 1.a, 2.a, vendo. Santa Isabel 0124. 136-29-A

MADERAS EN BRUTO Y ELABORADAS, gran surtido, ofrece Barraca Morales, Esperanza 51. 30-A

PUERTAS, VENTANAS, GALERIAS hecahs y sobre medidas en Barraca y Fábrica y Morales, Esperanza 51. 30-A

TODO TRABAJO DE CARPINTERIA e instalaciones atiende Barraca y Fábrica Morales, Esperanza 51. 30-A

PALOS BANDERAS, GRAN VARIEDAD. Barraca y Fábrica Morales, Esperanza 51. 734-30-A

LADRILLOS COMPOSICION REALIZO por cambio local. Mapocho 2750. 29-a

ESCALA EDIFICIO, MUY BUENA, vendo, ocasión. Pasaje Matte 23. 28-a

PUERTAS, VENTANAS, USADAS, vendo, Obra Pasaje Matte. 28-a

COMPRO DOS VENTANAS, CUATRO puertas, medio cuerpo, fierro blanco acanalado. Manuel Montt 2775. 28-a

MAQUINARIAS

MAQUINARIA, NUEVA Y USADA, compra y vende: Preisler, Huérfanos 2448. S-15

MAQUINAS SINGER DE OCASION Cochrane 442. 2 29-a

TURBINA RADIAL FRANCESA 33 caballos, 400 litros, 290 revoluciones, 7.60 caída, véndese. Miguel Cuevas, El Peral, estación Quillayes, teléfono 45, Puente Alto. 28-A.

MOTOR ELECTRICO, 5 HP., NUEVO, vendo ocasión. Valparaíso 1265 A-30

DE OCASION VENDO MAQUINA heladera, botes, copas, paso mostrador. Unión Americana N.o 271. Datos: Mallodona. A-30

VENDO UNA MAQUINA APARADORA, Av. Manuel Montt 1544. A-28

MAQUINA ESCRIBIR SMITH, CARRO 14, facilidad pago, vendo. San Francisco 281. 547-A-28

TAQUIMETROS TROUGHTON quebrados, piezas sueltas, trípodes, compro. Bilbao 67. 698-28-A

NECESITO UN MOTOR DE 1.a 1 1|2 caballo. Tocornal 698. 28-a

REALIZO ARADO, ARNES, FONDO cobre 330 litros, corbina, horqueta para paja, silla montar chilena, inglesa, raquet, bicicleta. Coquimbo 729. 748-28-A

TEJEDORA ALAMBRE, VENDIMIADORA, trasvasijadora, útiles bodega, vende: Rufino Jorquera, El Monte. 759-28-A

GRAN REALIZACION DE MAQUINARIAS de todas clases para agrícola, industria y minero, rieles para edificios y puentes. Materiales de construcción, puertas de fierro con vidrios, trapiche de fierro, maquinarias de carpinterías, huinchas grande para barraca, motor a parafina, ocho y veintidós caballos, torno mecánico. Bombas de todas clases, Molino de cilindro, etc. Chacabuco 24. 28-a

VENDO MAQUINA CALADORA. — Carmen 92. A-28

MAQUINA COSER, DE PIE, PERFECTO estado, véndese barata. Brasil 848. 28-a

SIERRA DE HUINCHA IMPORTADA, terno chico para madera, agujereadora, y ligadora para madera, precio ocasión véndese, Cóndor 1121. 28-a

MAQUINAS CALADORAS PARA pañuelos necesita. K. Casilla 2572. 28-a

MAQUINARIAS PARA LA INDUSTRIA de sobres, véndese instalación completa, con facilidades de pago. Edificio Ariztía, 5.o piso, oficina 18. A-29

TATTERSALL DE MAQUINARIAS, Chacabuco 63. Ofrece: motores gas pobre, vapor, eléctricos, parafina, trilladoras, picadoras y prensas pasto, cañerías rieles, ollas Decauville, transmisora, fierro fundido, F. C.

MAQUINA COSEDORA CALZADO "Black", ocasión, vendo, Delicias 2500. A-30

COMPREN SUS ARADOS, CULTIVADORAS, rastras, fundición Klein; Unión Americana 242. 29-a

MOTOR ELECTRICO, MARCA ESCOLE Marelli, de 3,8 H. P., 220 volts, 2,300 revoluciones, vendo o cambio por otro de la misma potencia, pero con menos revoluciones. Sotomayor 347. 29-A.

MOTOR ELECTRICO 2 H. P. COMPRO. Casilla 5503. 28-A.

MAQUINA SINGER, DE PIE, PERFECTO estado, vendo ocasión. Gorbea 2522. A28

MEDICINA

JUVENTUD: NO MAS GONORREAS. Fuera contagios, salud, limpieza. Glóbulos Kadde, 4.40. Daube y Cía., Botica Belga, San Diego 591. Set.-21

NERVIOSOS, NEURASTENICOS, cansancio cerebral, insomnios, impotencia. Gran remedio "Cerebrol". —Daube, Boticas. S-23

CLINICA DENTAL "LA HUMANIDAD", Delicias 2816. Trabajos elegantes, precios económicos. 28-A

"STHENOSINA GRANULADA", ANTINEURASTÉNICO, antinervioso. Delicias 2816. 28-A

BOTICA BOSTON, BANDERA 801, esquina San Pablo.

SOLUCION PAUTAUBERGE, 8,90; Palatol, 11.

PILDORAS COLELITICAS, 4.60; Aceite Bacalao, 12 litro.

VITALINA, 3,60; ASPIRINA RHODINA, 1.40.

AGUA OXIGENADA MERCK, 2.20; Atophan, $ 6.

URODONAL, 8.90; EMULSION, FRASCO litro, $ 8.50.

ALQUITRAN GUYOT, $ 4.60; JARABE Famel, 12.80.

SALVARSAN ALEMAN, $ 42; NEO "Billón", $ 28.

EMULSION SCOTT, $ 3.80; GOTAS Nican, $ 15.

AMPOLLETAS HECTINA "A", 13.70; "B" 14.40.

GOTAS LIVONIANAS, $ 6; PASTILLAS Valda, 2.40.

BOTICA BOSTON, BANDERA 801, Teléfono 3449. 28-A.

Dr. ALEJANDRO BUSTAMANTE C. Homeópata. Consultas diarias. Natanael 277. Viernes, de 8 a 10, gratis para los pobres. 31-A

INYECCIONES APLICANSE DE toda clase. Delicias 773. 725-28-A

FARMACIA MODERNA, SAN DIEGO 255. La mejor en el barrio. P.

ATENDIDA POR EL FARMACEUTICO propietario, quien responde correcto despacho recetas. P.

ABIERTA EL AÑO ENTERO, DESDE 7 A. M. hasta 11 P. M. P.

CURACION DE LA CALVICIE. — Los hechos comprobables prueban más que la literatura de una réclame comercial abstracta. Los interesados que deseen comprobar la eficacia del nuevo Específico "Peloforma", encontrarán los correspondientes documentos en la Farmacia Unión Central. Bandera 10. $ 10.00 frasco. A-28

NUEVA CLINICA DENTAL.— DELICIAS 880. Dentista titulado, trabajos serios y rápidos. La falta de una clínica dental de esta naturaleza se hacía sentir en Santiago, pues aparte de la Escuela Dental no había otra que prestara sus servicios a precios bajos. En su sección especial cobra los siguientes precios: tapaduras, desde 3 pesos; planchas, desde 10 pesos; coronas oro, desde diez posos; puentes, desde 20 pesos, etc. 684-28-A

INYECCIONES COLOCANSE TODA clase. Precios módicos en las tardes y noches. Bilbao 27. 27-a

MUEBLES

COMPRO PIANOS Y TODA CLASE menajes buenos precios. San Diego 460. S-12

COMPRAMOS MENAJES DE CASA, atendemos a domicilio "La Magallanes", Av. Matta 1004. Teléfono inglés 147, Matadero. Set.—4

"LA MONTAÑESA". COMPRO MENAJES de casa y toda clase de ropa fuera de uso, pago buenos precios; atiendo a domicilio. Dirigirse por carta o personalmente a Tomás Villalba, San Diego N.o 1224. D-31

MARQUESA PARA MATRIMONIO con dos sommiers, vendo. San Diego 143. 28-A.

BUEN PIANO COMPRO AL CONTADO. Precio y Marca: Casilla 2227.

PIANO EN PERFECTO ESTADO véndese. Carreras 343. A-28

DISCOS Y VIOTROLA VICTOR, nuevos, facilidad pago, vendo. San Francisco 281. 547-A-28

PIANO ELECTRICO NECESITO TOMAR en arriendo. Lastra 1801. 28-a

DE OCASION SE VENDE UN MENAJE de casa. Hay catres, camas de lana, peinadores, aparadores, veladores, mesa de comedor, sillas, cocina económica, etc., etc., todo en buen estado. San Diego 313. 29-A.

VENDO ESPEJO Y AMOBLADO de salón, seis sillas comedor y escritorio ministro. Arturo Prat 1420. A-28

VENDO MESA CENTRO CON MARMOL madera de cedro, columnas, mesas y pedestales. Valparaíso 1265. A28

MUEBLES COMEDOR, SALON, véndense baratos calle Nicolás Valdivieso 25 (carros 12). 700-28-A

DESEO TOMAR EN ARRIENDO autopiano o victrola con piezas. Casa particular. Toda garantía. Agustinas 2601. 721-28-A

AMOBLADO DORMITORIO, ROPERO espejo, vendo, en $ 280. 28-a

VENDO DE OCASION: PEINADOR, marquesas, pieles, velador, vidriera, armazones, mostrador, cajones vacíos. San Diego 126. A-30

$ 150 VENDO JUEGO MESAS CENTRO y arrimos, talladas, antiguas, buen estado. Manuel Rodríguez 983. A-28

COMPRO ESPEJO Y CONSOLA DORADA para salón. Manuel Rodríguez 983. A-28

¡OJO! REGALO MESA COMEDOR grande $ 20; bonito trinche, $ 40; ropero, $ 45; estante libros, giratorio, grande, $ 18. Apurarse, Huérfanos 3047, casa C. 28-a

COMPRO MENAJE CASA COMPLETA, piezas sueltas muebles antiguos, piano. No venda sin consultar mi oferta. Pago buen precio. Casilla 3056. 27-a

PIANO ERARD COLA, RIQUISIMO, vendo 2,500 pesos. Vendo baratísimo muebles comedor de roble estilo americano y una máquina vulcanizadora. Tratar Mapocho 2730. 29-A

MUEBLES, UTILES CASA, CUADROS, vendo. M. del Castillo. Camilo Henríquez 273. 744-28-A

VENDO MESA COMEDOR CAOBA. Tratar: Rancagua 117. 730-29-A

MUEBLES FINOS CON MADERA nacionales y extranjeras. Precios módicos. La London, Arturo Prat 353. A-28

VENDO UN PIANO DE ESTUDIO en buen estado, de ocasión, en 200 pesos. Huemul 944. 28-a

OCASIONES: VENDO JUEGO COMEDOR y dormitorio modernos. Refrigerador carrito mano para compras, piano d emanubrio, trinchecito mármol. Buena quinta carros puerta. Tratar: Zañartu 1044. A-28

PIANOS DE OCASION, COMPOSTURAS, cambios y afinaciones garantidas, taller de pianos, César Rau, Moneda 1375. 28-a

$ 600 VENDESE AMOBLADO COMEDOR, Recoleta 355.

COMEDOR COMPLETO LUIS XVI, amoblado salón, sala y algunos otros véndense de ocasión, con urgencia. Delicias 2232. A-28

ROPERO CON ESPEJO GRANDE, enchapado en nogal, vendo en $ 150. Sotomayor 833. A-28

PEINADOR, COMODA, ENCHAPADO en nogal con mármol y espejo, regalo en $ 150.00. Sotomayor 833. A-28

APARADOR CON DOS ESPEJOS Y mármol vendo en $ 170.00. Sotomayor 833. A-28

INDUSTRIAS

ZURCIDOS INVISIBLES, NOTABLE zurcidor japonés. Especialista único. Especialidad en viraduras composturas, transformaciones. Son perfectas. San Diego 228. Teléfono Inglés 5046. Set. 25

ZURCIDOS INVISIBLES, VIRADURAS, transformar, limpiar, teñir, cualquier color. Trabajos garantidos, perfectos. Económicos. Recíbense hechuras. San Diego 31. Atiéndese a domicilio. 29-a

ZURCIDOS INVISIBLES, VIRADURAS, transformar, limpiar, teñir, cualquier color. Trabajos garantidos, perfectos, económicos, recíbense hechuras. Eyzaguirre 1110. Frente Botica Belga. 29-a

CONSTRUCCIONES MODERNAS: casas, chalet, piezas, ejecuta constructor Cordero. Correo 2. 209-A-28

COMPOSTURAS AUTOMOVILES, soldadura autógenas, precios bajos. Vicuña Mackenna 386. A-29

CORTE SEGURO Y UN TRABAJO fino les ofrece a los caballeros y señoras la Sastrería Francesa, Santa Rosa 65. Se viran ternos; se zurce y ojala. A-28

MANIQUIES Y MOLDES SOBRE medida, exactos al cuerpo, los hago —Santa Rosa 65. A-28

ENCERO PISOS Y ASEOS DE CASAS, Morandé No. 864. 228-S-9

ESTA OFICINA ATIENDE PREFERENTEMENTE negocios de propiedades, ingeniería civil, seguros, préstamos hipotecarios, conversiones de deudas y corretajes en general. Marambio Montt. Galería Alessandri 25 A. 28-a

JUICIOS CRIMINALES, CIVILES, apelaciones efectivas, cobranzas, etc. atiende diariamente el abogado Jaramillo Arteaga. Santo Domingo 849. Anticipa fondos, según convenio. Consultas gratuitas. 28-a

OFICINA COMERCIAL Y JUDICIAL Agustinas 1060, 3.er piso, Of. 17.— Rogelio Argelery y Cía., Casilla 1221 Encargámonos comprar y vender títulos de renta, de guardarlos en custodia y de remitir los intereses a personas residentes en provincias. Recibimos dinero para colocar en hipotecas, negocios e industrias, produciendo una magnífica renta y sirviendo los intereses con exactitud, sin gravamen alguno para los capitalistas. Compra-venta de propiedades, acciones y bonos. Dinero!! Facilitamos sobre hipotecas, negocios e industrias; también a particulares. A-28

PROPIEDADES

COBRANZAS DE ARRIENDO, desahucios y retenciones, tramitaciones rápidas. — Gómez, Agustinas 1148. 28-a

ADMINISTRO PROPIEDADES Y citées. Gómez, Agustinas 1148. 28-a

COMPRO CASA BARRIO RECOLETA, Independencia o Bellavista, hasta $ 30,000 al contado, J. Venegas L. Casilla 1936. a-28

$ 28,000 FLAMANTE CASA AV. O'Higgins, una cuadra Independencia, 7 habitaciones, 3 servicios, 2 patios. Mide 12 x 35 metros. —Jorge Cristi. Catedral 1109. 28-a

TENGO ENCARGO COMPRAR CASA habitación buen barrio hasta 50 mil pesos al contado. Negocio inmediato. — Jorge Cristi. Catedral 1109. a-28

DE OCASION COMPRO AL CONTADO casitas de 6 a 15 mil pesos. Escribir indicando superficie y datos ilustrativos a R. B. Flores. Correo Central, ciudad. A-28

CASA HABITACION Y RENTA véndese, calle Echaurren, 66,000 pesos. Carreras 343. A-28

VENDO EN VIÑA DEL MAR, DE ocasión, propiedad 14 piezas, calle Arlegui, linda vista al Hipódromo, 356 metros, garage y subterráneo. Precio: $ 52,000. Facilidades.— L. Roldan, Prat 242. Casilla 819, Valparaíso. A-29.

VENDO PROPIEDAD FRENTE CAL y ladrillo recién pintada y decorada, parrón, jardín, con árboles, 8 piezas, luz eléctrica, barata, por ausentarme. Sin agente. Av. Inglaterra 1067. 545-A-29

VENDO LINDA CASITA, JARDIN a la calle dos patios y huerto. Verla y tratar: Santa Isabel 0212. 550-Set-8

HASTA $ 30,000, AL CONTADO, compro casa-habitación seis piezas, fuera servidumbre, en barrio central. Sin agentes. — Casilla 2017. — W. Campino H. 28-a

VENTAS: CASAS, QUINTITAS, MAQUINARIAS: 2,500, 5,000, 10,000 hasta 200,000. Cepilladoras, tupí escopleadora tornillo, motores, coches. San Alfonso 31. 28-A.

PROPIEDAD COMERCIAL, 28 METROS frente Av. Matta, esquina Nataniel, ocasión única, $ 17,000. Facilidades. Datos: V. Mackenna 1080. A-29

GALPON CERRADO DE 10 x 3 METROS arriendo. Eyzaguirre 532. 28-a

VENDO SITIO CERRADO EN Maestranza a cuadra y media A. Matta. Tratar: Maestranza 1269. 29-a

$ 15,000, OCASION, EXTENSA CASA-QUINTA, esquina, Avenida Ossa, Los Guindos, 7 habitaciones, servicios. Mide 48 por 48 metros. Jorge Cristi. Catedral 1109. A-28

$ 20,000, LOS GUINDOS, UN PASO Plaza, dos pisos, 9 habitaciones, servicios, quinta frutal, electricidad. Jorge Cristi, Catedral 1109. A-28

$ 15,000, ANDRES BELLO, DOS cuadras Recoleta, 6 habitaciones, almacén, alcantarillado, electricidad. Jorge Cristi, Catedral 1109. A-28

$ 30,000, BUENOS AIRES, UN PASO Recoleta, dos pisos, 9 habitaciones, servicios, 2 patios, gas. Jorge Cristi. Catedral 1109. A-28

$ 38000, BASCUÑAN, DOS CUADRAS Blanco Encalada, esquina, 3 casas. Produce $ 400. Superficie 400 metros. Debe $ 10,000. Garantizador, Jorge Cristi. Catedral 1109. A-28

$ 6,200, CALLE CASTILLO, CERCA Libertad, 3 habitaciones, servicios, patio. Jorge Cristi. Catedral 1109. A-28

$ 33,000, CALLE CONSTITUCION, tres cuadras Plaza Italia, ladrillo, 10 habitaciones, servicios, 2 patios, alcantarillado gas, electricidad. Mide 10 por 40 metros. Jorge Cristi. Catedral 1109. A-28

$ 75,000, COMPAÑIA, ANTES BRASIL, flamante, ladrillo, 8 habitaciones, 6 servicio, hall 2 patios gas, electricidad. Jorge Cristi. Catedral 1109. A-28

$ 23,000, CALLE GIRARDI, CERCA Salvador, chalet, 5 habitaciones, servicios, hall, garage, jardín, huerto, electricidad. Superficie 800 metros. Jorge Cristi. Catedral 1109. A-28

$ 63,000, HERRERA, CERCA SANTO Domingo, un piso, dos casas, 12 habitaciones, servicios, cada una. Perfecto estado. Produce buena renta. Jorge Cristi. Catedral 1109. A-28

$ 12,000, CALLE LONDRES, UN PASO Matta, ladrillo, 4 habitaciones, servicios, patio, alcantarillado, electricidad, Produce $ 120. Jorge Cristi. Catedral 1109. A-28

$ 20,000, MAPOCHO, CUATRO CUADRAS Matucana, ladrillo, esquina, 3 casas. Produce $ 200, Jorge Cristi. Catedral 1109. A-28

$ 23,000, NATANIEL, CUADRA Y media Matta, 5 habitaciones, 2 servicio, 2 patios, alcantarillado, electricidad. Jorge Cristi. Catedral 1109. A-28

$ 26,000, OLIVOS, UN PASO INDEPENDENCIA, 8 habitaciones, servicio, hall, patio, alcantarillado, gas, electricidad. Debe $ 8,000 Hipotecario. Jorge Cristi. Catedral 1109. A-28

$ 100,000, RECOLETA, BIEN SITUADA, dos pisos independientes, ladrillo. Altos: 17 habitaciones, galerías, servicios. Bajos: 20 habitaciones, servicios, 3 patios, huerto, establo, alcantarillado, gas. Mide 18 por 109 metros. Deuda bancaria 30 mil pesos. Jorge Cristi. Catedral 1109. A-28

$ 50,000, ROSAS, DOS CUADRAS Plaza Brasil, dos pisos independientes. Altos: 7 habitaciones, galerías, servicios. Bajos: 7 habitaciones, servicios, 2 patios, gas, electricidad. Produce $ 600. Jorge Cristi. Catedral 1109. A-28

$ 20,000, SANTA FILOMENA, CERCA Loreto, ladrillo, 6 habitaciones, 2 servicios patio; alcantarillado; gas. Deuda $ 6,000. Jorge Cristi. Catedral 1109. A-28

$ 46,000, SANTO DOMINGO, CERCA Barroso, 10 habitaciones, servicios, 3 patios. Gas. Debe $ 17,000 Garantizador. Jorge Cristi. Catedral 1109. A-28

$ 26,000, SAN MARTIN, CERCA MAPOCHO, 6 habitaciones, 2 servicio, patio mosaico, alcantarillado, gas, electricidad. Jorge Cristi. Catedral 1109. A-28

$ 23,000, SANTA MONICA, ANTES Brasil, 5 habitaciones, servicios, patio; alcantarillado; gas; Jorge Cristi. Catedral 1109. A-28

CASAS HABITACION EN TODOS los barrios de $ 15,000 a 60,000 tengo orden de comprar varias para satisfacer pedidos urgentes. Negocios rápidos. Jorge Cristi. Catedral 1109.

PERMUTO EXTENSA CASA AVENIDA España, segunda cuadra, valor $ 100,000, por propiedad valor $ 40,000. Huérfanos 1248-A. Oficina Tapia Miranda. 697-28-A

PERMUTO CHACRA 36 CUADRAS Isla Maipo, valor $ 70,000 por fundo mayor valor. Huérfanos 1248-A. Oficina Tapia Miranda. 697-28-A

PERMUTO FINCA DOS CUADRAS San Bernardo, casas cómodas, plantaciones escogidas, valor $ 55,000, por propiedad renta mayor valor. Huérfanos 1248-A. Oficina Tapia Miranda. 697-28-A

PERMUTO CASA-QUINTA AVENIDA Rosario, 1,300 metros, arboleda frutal escogida, edificio nueve piezas, dependencias de valor $ 65 mil, por casa o propiedad renta. Huérfanos 1248-A, Oficina Tapia Miranda. 697-28-A

PERMUTO FINCA 4 HECTAREAS con casas en Maipú, por propiedad aunque valga más de $ 40,000. Huérfanos 1248-A. Oficina Tapia Miranda. 697-28-A

$ 700,000 VALIOSO FUNDO INMEDIATO estación ramal Melipilla, espléndidas casas, bodegas y 10 posesiones. Deuda Caja 8 o|o, $ 250 mil, vendo. Huérfanos 1248-A. Oficina Tapia Miranda. 697-28-A

CASA-QUINTA RECIEN TERMINADA, dos cuadras carritos caballos parten Plaza Italia. Arriéndase $ 250. Trimestres anticipados gran descuentos. Prado 1150. Providencia. 694-28-A

$ 25,000 VENDO CASA NUEVA gran almacén esquina, luz eléctrica. Avenida Bezanilla. Dueño: Independencia 237. 93-28-A

FUNDO DE 150 CUADRAS A 1 HORA 1|4 de Santiago, cerca estación, con vertientes agua mineral, premiadas Exposición 1910. Terrenos de 1.a clase, aptos para plantaciones, especialidad paltos, olivos, viña y árboles frutales, puede regarse parte del fundo. Tiene baños para el público, aguas medicinales, a propósito reumatismo y enfermedades piel, certificados mejores doctores y análisis Instituto Higiene. Casas, arboleda y edificio, envase aguas, véndese $ 45,000, pagadero $ 20,000 contado, resto plazos convencionales. Tratar: Cornelio 2.o Aravena. Calle Bolsa 27-A. A-28

$ 8,500 CASA CON 6 PIEZAS, CALLE San Vicente, avaluada 12,000. Tratar: calle Bolsa 27-A.— Aravena A-28

TERRENOS EN AVENIDA MANUEL Montt, cerca Providencia, vendo desde $ 5,000, para chalet y construcciones. Tratar: C. 2.o Aravena, calle Bolsa 27-A. 721-A-28

$ 21,000 VENDO PROPIEDAD COMPUESTA tres casas, produce $ 3,000 anuales, mal arrendada. Doy facilidades pago. Tratar: Manuel Rodríguez 983. A-28

COMPRO CASA ALREDEDOR 20,000 pesos, con renta hasta 35,000. Buen barrio. Inútil precio exagerado. Teatinos 424. 28-a

COMPRO UNA PROPIEDAD EN los sectores de Independencia o al sur de Alameda. Pago hasta 12,000 inmediato a tranvías. Dirigrse por carta a J. Guzmán, Martínez de Rozas 3255. 28-a

BARATISIMA: $ 42,000 VENDESE la doble casa Avenida Chile España 84. Tiene diecinueve departamentos: dos líneas carros. En realidad son dos casas independientes. Producen excelente interés. Parte déjase a plazo. Tratar allí. 28-a

$ 14,000 VENDO CASA CERCA ALAMEDA y carros Carmen: siete piezas, dos patios, alcantarillado. Compañía 1065, oficina 6. 28-a

$ 150,000 VENDESE GRAN CASA residencia Ejército próximo Alameda. Bandera 34, Ofic. 12. Ampuero Tobar. A-28

$ 110,000 VENDESE CASA CHALET. Avenida Providencia, próximo Pedro Valdivia. Bandera 347-12. — Ampuero Tobar. A-28

$ 260,000 VENDESE GRAN CASA residencia, con cuatro casas de renta. Edificio un piso, propiedad esquina, Avenida Vicuña Mackenna.— Bandera 34, Of. 12.

$ 55,000 VENDENSE DOS CASAS renta, Arturo Prat próximo Alameda. Bandera 34, Of. 12. Ampuero Tobar. A-28

$ 30,000 VENDESE PROPIEDAD almacén esquina, Serrano, próximo Alameda. Bandera 34. Ampuero Tobar. A-28

$ 8,000 VENDESE DE OCASION casita 5 piezas, Washington próximo Matta. Bandera 34, Of. 12.

$ 10,000 VENDESE CASA EYZAGUIRRE, próximo Santa Rosa. Bandera 34, Of. 12. A-28

PERMUTO, VENDESE, CON FACILIDADES pago, 76 propiedades desde 6,000 a 800,000 pesos. Bandera 34, Of. 12. A-28

PERMUTO FUNDOS, CHACRAS, ALREDEDORES Santiago, por propiedades renta. Bandera 34, Of. 12.

PERMUTO VARIAS PROPIEDADES Cité, casitas, sitios, por automóviles, parte dinero. Bandera 34, Of. 12 A-28

PROPUESTAS

DIRECCION DE OBRAS PUBLICAS. —Pídense propuestas públicas para los trabajos de terminación del Pabellón de Operaciones de la Maternidad del Hospital de San Vicente de Paul. Las propuestas se abrirán el Lunes 5 de Setiembre próximo, a las 3 P. M., en la Inspección de Arquitectura, donde pueden consultarse los antecedentes.—Santiago, 16 de Agosto de 1921.—El Secretario General. A-31

DIRECCION DE OBRAS PUBLICAS. —Pídense propuestas públicas para la provisión de 1,300 palas con mango para el servicio de caminos, cuyas propuestas se abrirán en la Inspección General de Puentes y Caminos, el Viernes 2 de Setiembre próximo, a las 3 P. M.—Santiago, Agosto 20 de 1921.—El Secretario General. 1.o-S.

MINISTERIO DE GUERRA. — SE piden propuestas públicas para la provisión de los siguientes artículos destinados al uso del Ejército: 16,000 escobillas de rama; 8,000 escobillas de pelo; 8,000 rasquetas; 9,500 jáquimones de cuero o cordel; 1,500 cadenillas de barbada; 500 lazos de cordel; 500 vizcacheras; y 1,000 cinchas de cordel. Bases y demás antecedentes pueden solicitarse en la Oficina General de Vestuario y Equipo del Ejército (Santo Domingo N.o 3317). Las propuestas se abrirán en la Oficina del Jefe del Departamento Administrativo del Ministerio de Guerra ante los interesados que concurran, el día 8 de Setiembre próximo, a las 3 P. M. —El Jefe del Departamento Administrativo. S-8

DIRECCION DE OBRAS PUBLICAS.— Pídense propuestas públicas para la provisión de artículos fotográficos destinados al taller de Reproducción de Planos de la Dirección de Obras Públicas, las que se abrirán el día 6 de Setiembre próximo, a las 3 P. M., en la Secretaría General. Bases y antecedentes pueden consultarse en la oficina de Utiles de escritorio de la Dirección General.— Santiago, 24 de Setiembre de 1921.—El Secretario General.

PROPUESTAS PUBLICAS. — LA Administración de la Escuela de Reforma para Niños pide propuestas públicas para la instalación de un servicio de lavandería en el local del establecimiento. Bases y demás antecedentes pueden consultarse diariamente, de 9 a 11 y de 1.30 a 4.30 en la Dirección de la institución, San Pablo 3366. Las propuestas se abrirán el 12 de Setiembre próximo, a las 2 P. M.

PRESTAMOS DE DINERO

$ 4,300 PRESTO PRIMERA, SEGUNDA hipoteca, entendiéndose con deudor. Alonso Ovalle 1260. 28-a

$ 10,000 7,000 AL 12 o|o TENGO ENCARGO de colocar sobre hipotecas. Negocios rápidos. — Jorge Cristi. Catedral 1109. a-28

$ 10,000 y 5,000 COLOCANSE SOBRE hipotecas. Huérfanos 1248-A. Oficina Tapia Miranda. 701-29

DINERO FACILITO SOBRE HIPOTECA, interés 9 o|o anual, Daniel Laurel. Huérfanos 1235. 29-a

DINERO FACILITO CON FIANZAS o hipotecas. Compañía 1065. Oficina 6. Correa. 28-a

DINERO SOBRE HIPOTECAS, TENGO encargo de colocar diversas partidas en primeras, segundas hipotecas. Negocios rápidos. Jorge Cristi. Catedral 1109. A-28

PRESTAMOS CON BANCOS, TRAMITO rápidamente en Caja y Bancos Hipotecarios al 7, 8 por ciento interés anual. Anticipo fondos para cancelación otras deudas. Comisión módica. Negocios rápidos. Jorge Cristi. Catedral 1109. A-28

CAPITALISTAS DESEEN COLOCACIÓN de sus dineros bien garantido, 1.a, 2.a hipoteca, al 12-18 o|o anual. Tengo pedido $ 100,000 en partidas desde $ 5,000 arriba. Bandera 34, Of. 12. Ampuero. A-28

¡¡DINERO!! DESDE 200 PESOS A 5,000 facilito por muebles, pianos, automóviles, mercaderías o buenas fianzas. Bandera 552. Oficina 10. A-30

JUDICIALES

ACREEDORES DE LA QUIEBRA Banco Muñoz de Arce. Cítase a reunión general el Lunes 29 a las 9 de la noche en los salones de "El Diario Ilustrado", para tratar asuntos de gran imporancia. 28-a

APERTURA DE SUCESION. ANTE el compromisario don Enrique O. Barbosa (Bandera 758), se encuentra abierta la sucesión de don Pedro Jorquera Yáñez. — El Actuario. 29-a

INVENTARIO SOLEMNE. — EN cumplimiento de lo decretado por el señor Juez del 2.o Juzgado Civil de esta ciudad de fecha 8 del presente, cito a los interesados a la facción de inventario solemne de los bienes quedados al fallecimiento de don Luis A. Edwards S., que llevaré a cabo el 29 del presente, a las 10 de la mañana, en mi oficina, Huérfanos N.o 1242. Santiago, 11 de Agosto de 1921.—M. Gaete Fagalde, notario. 28-A

NOTARIOS: ACABAMOS DE
bir nueva partida de
neado, buenos precios
manos, Bandera 748-

QUIEBRA ARMANDO
En solicitud del Síndico
nuevo día para primera
Acreedores, el señor Juez
Juzgado proveyó: Como se
señala el 8 de Setiembre
P. M.—El secretario.

QUIEBRA RAFAEL CANOVAS
En solicitud de don
curella verificando un
$ 4,067.10, el Juzgado
tiago, Agosto, catorce de
cientos veintiuno.—Como
previas las citaciones
Rodríguez.—C. Covarrubias,
tario.—El secretario.

REMATE. — POR DECRETO
señor Juez Letrado del
Civil, don Alejandro
se ha fijado el 16 de
próximo a las 3 P. M. para
mate de las siguientes
1.o Un terreno eriazo
Franklin esquina de
mide 2,200 metros cuadrados
el mínimum de 10,266 pesos
tavos. 2.o Manzana K de la
ción El Mirador, por el
de 20,826 pesos 67
Sitios 133 y 184 de la
París, por el mínimum de
sos. 4.o Parte de la manzana
la población El Mirador,
nimum de 4,408 pesos
la manzana G de la
Mirador, por el mínimum
pesos sesenta y siete
Sitios 73 al 77 inclusive
blación El Mirador, por el
de 6,709 pesos 34 centavos
tios 12 al 19 inclusive
ción El Mirador, por el
de 5,084 pesos. Bases y
en la Secretaría del señor
doro Guzmán. Ejecución
Melania Ugarte de Díaz
don Hermógenes Espejo.

REMATES

J. R. JOFRE.— RECIBE
para remates, Lillo 435.

REMATE PUBLICO DE
garrería, maletería y
sii 754. Lunes 29 a las
que llueva, remataré al
tor artículos de cigarrería
ría y librería, y muchos
que estarán a la vista
Sombreros de señoras,
Jofré.— Ordenes: Casilla
435.

REMATE: EL MIERCOLES
presente remataremos
una partida de 40 sacos
pino y 50 sacos de leña.
carretela cerrada con
ros y excelente caballo,
tado, en mínimum $ 500.
quina para moler
tamente nueva, y un par
pedestales al laqué, con
A la vista desde el Lunes
12 M. — R. S. Yevens.

ROPA HECHA

COMPRAMOS Y VENDEMOS
tantemente ropa de
atendemos a domicilio
llanes", Avenida Matta
fono inglés 147, Matadero.

COMPRO A DOMICILIO
caballeros. Ordenes: Delicias

ROPERIA LA VEGA,
llo 694. Ternos, sobretodos
toes, pantalones de
tranjeros, cortes moda,
paraguas, calzado, precios
simos.

ROPERIA ANDRES BELLO
Realiza precios costo
todos, paletoes, ternos
lones, sombreros, calzado,
infectado.

ROPA HECHA, ROPERIA
nuel Rodríguez, esquina
ofrece precios de ocasión
paletoes, pantalones, todo
mires extranjeros, corte
sobretodos, buenísimos
calzado, todo desinfectado.

ROPERIA LA CASA
meralda 817, entre San
de Mayo. Ternos, sobretodos
toes, pantalones, corte
visitad esta casa antes
otra parte; paraguas,
calzado, todo desinfectado.

LA COMPETIDORA. SAN
2305. Casa de ropa nueva
liquida una gran partida
do para hombres, señoras
a precios sin competencia
pa encontrará un 30 o|o
to que otras casas. San
2305.

FIESTAS PATRIAS: TRAJE
dida desde $ 80. Pantalón
$ 22. 50o|o economía. Local
Abierto Domingo. Cuotas
rias 5, 10, ropa saldos V.
na 1080.

TRAJE FRAC, SMOKING,
cochero, realiza V. Mackenna
Sastrería.

BOMBAS

3.a CIA. DE BOMBEROS.—
"Claro y Abasolo".— Cito
superior a la Compañía a
general para el Lunes 29 a
P. M.— Reunión en el Cuartel
forme de trabajo. —El

6.a CIA. DE BOMBEROS
dores y guardias de
Cítase a sesión a la Compañía
ra el Lunes 29 de Agosto a
cuarto de la tarde. Admisión
luntarios, renuncia del
del ayudante y demás a que
lugar. — El secretario

6.a CIA. DE COMBEROS
a la Compañía a academia
cios para el Miércoles 31
sente, a las 9.30 P. M.
de trabajo. Reunión en el
—El Ayudante.

FOLLETIN (71)

MANOS INVISIBLES

Por Robert Orr Chipperfield

—¡Si todo ha sido por ti! ¡Te odiaban, todos te odiaban!

La desdichada volvió a reir histéricamente y, bajando la vista para mirar al joven, agregó:

—¡Yo te habría dado el poder necesario para triunfar sobre todos! ¡Y es que te quiero tanto, tanto!...

Dijo esto con voz que más parecía un suspiro y, de pronto, irguiendo la cabeza, pareció como si la garra de la demencia la dejase libre. Su semblante mostró una expresión de vivo asombro y sus ojos se pasearon lentamente por los circunstantes. En seguida, Effie se desplomó.

Odell estaba al lado de la mujer en ese instante, pero el doctor Adams se hallaba ante el detective, y éste retrocedió un paso al advertir que aquél se inclinaba. Adam tomó en su diestra una de las muñecas de la demente y, en seguida, le aplicó el oído al pecho.

—Ha muerto—anunció.—Ese paroxismo final ha sido demasiado fuerte para su corazón, ya hondamente trabajado por la agitación de estos días, y no ha podido resistirlo. Ha sido un final piadosamente decretado por Dios. El germen de la demencia había nacido con ella, sin duda. Una herencia paterna. Ayúdeme a levantar su cadáver— dijo, volviéndose hacia Blake y Smith.

* * *

—A pesar de todo, sargento, todavía no puedo explicarme cómo consiguió usted descubrir la verdad—dijo Richard Lorne, que, al día siguiente, hallábase sentado en su habitación, con Eugenio, Randell, Samuel Titberedge y el detective.

—Y a mí, lo que me intriga es no haber dado con ella inmediatamente—repuso Odell con entera franqueza.—El hallazgo del serrucho y de la lima eléctrica en un lugar tan visible como el cajón en que se guardaban las demás herramientas, debió haberme hecho sospechar de la persona que sugirió a su hijastro la idea de trabajar debajo del cuadro cuyo sostén había sido falseado, por más lógica que la sospecha hubiese parecido. La señorita Meade había tenido acceso a la estufa en que Randell cultivaba sus bacterias y a los libros de medicina apilados en la habitación del joven. Era, por otra parte, la única que le había escuchado al hablar él de sus trabajos de bacteriología; era ella quien se hallaba con su hermana al pincharse ésta con la aguja infectada, y fué el único miembro de la familia que permaneció constantemente a la cabecera de la cama de la enferma, con oportunidades limitadas para producir una reinfección hasta que la señora dejase de existir. Ella, lo mismo que cualquier otra persona, pudo deslizarse al interior del cuarto de baño de su sobrino mayor, sorprenderlo y asesinarlo con la navaja. Lo que, más que nada, impidió que yo sospechase de ella, fué la evidencia de las señales de lucha en el cuarto de baño y la seguridad de que sólo una persona físicamente muy fuerte habría podido dominar a Julián Chalmers. Porque se me dijo que Julián era todo un atleta, a despecho de la transitoria depresión nerviosa que lo había aplastado.

—Lo era, en verdad — asintió Lorne.

—Sólo una persona muy fuerte —prosiguió el detective— habría podido, por lo demás, apartar de la pared el cuadro y cortar una buena parte de los alambres que lo sostenían. Y nada digo de la tarea de manejar un serrucho grande para seccionar un tablón grueso, como el del peldaño que provocó la caída de usted.

—Recuerdo ahora—observó Titheredge—que, cuando examinamos la escalera juntos, usted me preguntó si yo notaba alguna otra cosa extraña. ¿Qué quiso significar con aquella pregunta?

—La casi completa ausencia de aserrín. Más tarde encontré los restos de ese aserrín y descubrí el camino que había seguido. Otra cosa que me engañó fué el tono de la voz que percibió el carpintero Kenny cuando le hablaron por teléfono. La de la señorita Meade fué siempre una voz leve, clara, muy femenina, hasta el momento en que profirió ayer ese grito, frente a la puerta de la habitación de Randell, en el momento en que yo ordené al joven que se tomase el caldo envenenado.

—Pero ¿en virtud de qué tuvo usted la primera sospecha respecto a Effie?—inquirió Eugenio.

—La verdad es que no sospeché de ella hasta algunas horas antes de llevar a la práctica mi pequeño experimento, pero ya estaba convencido de que, detrás de esa serie de crímenes, había un cerebro enfermo. Alguien a quien no puedo nombrar me había dado a comprender que en la casa había una persona indudablemente loca, y una breve conversación que aquí mismo tuvo con el señor Titheredge me confirmó eso. En el Departamento, Peters habíamos enterado de que en el momento de fallecer la señora de Lorne una sombra misteriosa pasó por delante de las habitaciones de los criados. Peters creyó que se trataba de un fantasma. No lo vió, pero vió, en cambio, la luz que el presunto fantasma llevaba y oyó decirle que "el primero" se había ido ya, y que del mismo modo se irían "todos, uno a uno".

—¡Mujer infernal! — exclamó Lorne.—Pero ¿qué es lo que ocurrió algunas horas antes de que usted le tendiese el lazo que la indujo a confesarse culpable?

—Con la ayuda de Randell, comprobé ayer que a su hijastra mayor de usted la estaban envenenando lentamente mediante la incorporación de arsénico a sus alimentos, y esto reducía el círculo de los sospechosos a la propia Effie, a Eugenio y a los tres criados. Por la mañana oí rumor de pasos que subían al último piso del edificio, y en su levedad y cautela hubo algo que me recordó al punto la narración de Peters sobre el supuesto fantasma. Cediendo a un impulso irresistible, subí, pero la persona en cuestión estuvo fuera de mi vista y no la percibí hasta que me detuve ante una especie de desván cuyas ventanas estaban guarnecidas por gruesos barrotes de hierro. Allí vi a la señorita Meade, que con sus aparentemente débiles brazos movía dos grandes y pesados baúles, poniéndolos uno encima del otro, dando la impresión de que para semejante tarea no necesitaba desarrollar mucha fuerza, por más que, en circunstancias normales, se hubiesen requeridos dos hombres. No vi el rostro de Effie en el primer momento, pero, al volverse hacia el sitio en que yo estaba, la máscara cayó, para revelar la verdad, y supe que mi investigación había terminado, antes aun de oirle estas palabras: "¡Ya setomarán esto poco o poco, bribonas! La dosis que he dejado para Cristina le bastará. Mañana, ¡el enterrador!" Huí antes de que ella se diese cuenta de mi presencia y, tras mucho meditar, comprendí que el único medio de convencer a todos ustedes de la culpabilidad de esa mujer era tenderle un lazo en virtud del cual se denunciase por sí misma. El gran afecto de su vida, su obsesión constante, era Randell. Por eso resolví utilizarlo. Los reuní a ustedes como testigos, preparé las cosas y éstas dieron el resultado que conocen. Lo que lamento es haber llevado a cabo un plan que terminó con la muerte de esa desdichada, pero no había otro modo de poner fin a sus maquinaciones. Por lo demás, me ha informado el doctor Adams que la demencia de esa mujer era incurable y que la vida no habría sido para ella, en lo sucesivo, más que una tortura que
sólo la muerte habría
Su fuerza sobrehumana
de luego, consecuencia de
mo estado mental.

—Vale más que se haya
to— observó Titheredge
quedad judicial que sería
expresiones.—Lo lamentable
su enfermedad no fuese
ta algunas semanas
debemos agradecerle a
gento, el haberle impedido
a la práctica su espantoso
exterminar esta familia.

—Le debemos a usted
declaró tristemente,
Richard Lorne.—Cuando
mi pobre esposa,
estoy a punto de volver
Mejor es que la criminal
mi alcance. Sargento
namente le estaremos
por la forma magistral
dirigido y llevado a
ción este caso. Hemos
con usted una deuda
vidaremos.

Odell se levantó.

—No he hecho sino
deber—repuso con una
tremada sencillez.—Lo
siento, fuera de lo
es que resultase
milia de usted el
nos Invisibles que
hecho.

FIN